Ciugudean Mircea COMPOZIȚU Index la cîntările 1791-19

1791 - Unde e iubire-i ascultare
1792. Domnul nu a ocolit
1793 - E zi de bucurie azi
1794 - Dumnezeu a rînduit
1795 - In calea măreției
1796 - Cu cît mai mult
1797 - Cere lucruri mari
1798 - Isus Hristos e competent
1799 - Încă nu am întîlnit
1800 - Slavă numai Domnului
1801 - David nu se laudă
1802 - Chear copil fiind Iosia
1803 - Domnul după botez
1804 - Petru este plin de rîvnă
1805 - Totu-avem deplin în El
1806 - Satana latră dar nu mușcă
1807 - Mai mult ca oricînd
1808 - Poarta curții templului
1809 Lasă pentru-o zi-ntristarea ta
1810 - Eva, Sara și Maria
1811 - Atîtea amintiri
1812 - Il caută magii înțelepți
1813 - Ioan cînd L-a privit
1814 - Anul nou, anul nou
1815 - Stau ucenicii toți pe genunchi
1816 - Isus Hristos a înviat din morți
1817 - Domnul către slavă
1818 - Vine, vine cu grăbire
1819 - Ympietrirea inimii
1820 - Ostași ai Marelui Erou
1821 - Un imn de glorie răsună
1822 - Nici un om pe pămînt
1823 - Cine-L va căuta pe Domnul
1824 - Noi știm că nu noi facem bobul
1825 - Bine faci cînd tu postești!
1826 - Domnul a noastră biruință
1827 - Nu abandona
1828 - Noi știm că Domnul va veni
1829 - Poți să ai pretenții
1830 - La masa sfîntă
1831 - Isuse Doamne
1832 - Astăzi baie am făcut
1833 - Ziua învierii
1834 - Isus e viu!
1835 - Ești treaz?
1836 - Fără nume treci prin lume
1837 - Au așteptat promisiunea sfîntă
1838 - In față stă o pereche
1839 - Doamne să rămîi cu noi
1840 - Dacă în casa aceasta-i Hristos
1841 - Ce mult pierduse Toma cînd lipsi
1842 - Aron, Maria, au păcătuit
1843 - Dacă faci o lucrare
1844 - Orișiunde este un necaz
1845 - Păcatul e înfipt în inimă
1846 - Tu ești creștin?
1847 - Asaltul lumii
1848 - Astăzi S-a născut Mesia
1849 - „Tare în credință sînt"
1850 - Biserica se știe-i organism spiritual

1851 - De ce tot rătăcești?
1852 - Ce nevoie-i de înviorare!
1853 - Trezirea spirituală
1854 - Știi că astăzi
1855 - „Dacă mă iubește cineva pe Mine
1856 - Născut din nou
1857 - In vechime Duhul Sfînt
1858 - Să nu mă lași Isuse
1859 - S-au ridicat în vremea noastră
1860 - Bunule Părinte
1861 - Adesea-ncet pe nesimțite
1862 - Nimeni nu cunoaște deplin pe Fi
1863 - Steaua magilor
1864 - Lacomul îți pare econom
1865 - Adesea prédica-i o frînă
1866 - Vechiul Adaam
1867 - Fraților fiți sinceri
1868 - De ce Isus Fe-ai miniat?
1869 - De ce este trist împăratul Solomon
1870 - Ce har minunat e speranța
1871 - Tot ce sînt
1872 - Scopul Duhului Sfînt
1873 - Cu partea de-avere primită
1874 - Păcatul este o realitate
1875 - Amprente
1876 - Atîția trec prin viață
1877 - Domnul nostru va veni
1878 - Atîtea încercări aici
1879 - Orice om întors la Domnul
1880 - Tot ce este valoros
1881 - Cu mulțumire
1847 - Asaltul lumii
1882 - Tu de departe primit-ai un colet
1883 - Facem urări
1884 - Cine e ca Tine Doamne?
1885 - Azi moralității, se spune „modernă"
1886 - E de folos să plec
1887 - Carnea de sărezi
1888 - Totul acreiat
1889 - Oala de lut
1890 „Acum e ziua mîntuirii"
1891 - Am primit un har de sus
1892 - Astăzi nu mai știu
1893. Prea multe vorbe, vorbe de păgîni
1894. Tu primit-ai pe Femeia
1895. Doar Dumnezeu binecuvintează ← → dup
1896 Dacă L-ai primit pe D-l Isus
1897. O, ce m-aș face fără Tine?
1898. Mare prigoană e-n Ierusalim
1899.
1900. Impulsivul Petru vorbește
1901. Isus s-a umplut de Duhul Sfînt
1902 Sub steagul Sfînt al lui Isus
1903. Isus Domnul le promise
1904. Isus a înviat
1905. Mare lucru e Statornicia
1906. Nedespărțit de Dumnezeu
1907. Cine vine azi la Domnul?
1908. Oare chear prin Mine Doamne?
1909. Isus Hristos va mai călca pe-acest pîn
1916. Lui Noe-i spune Dumnezeu
1919. Ah ce dor îmi e de-acasă
1920 Tu popor ales de Domnul
1923. O amintire din anii de pribeag
1924. Rugăciunea mea

425 1.791 Unde e iubire și ascultare.

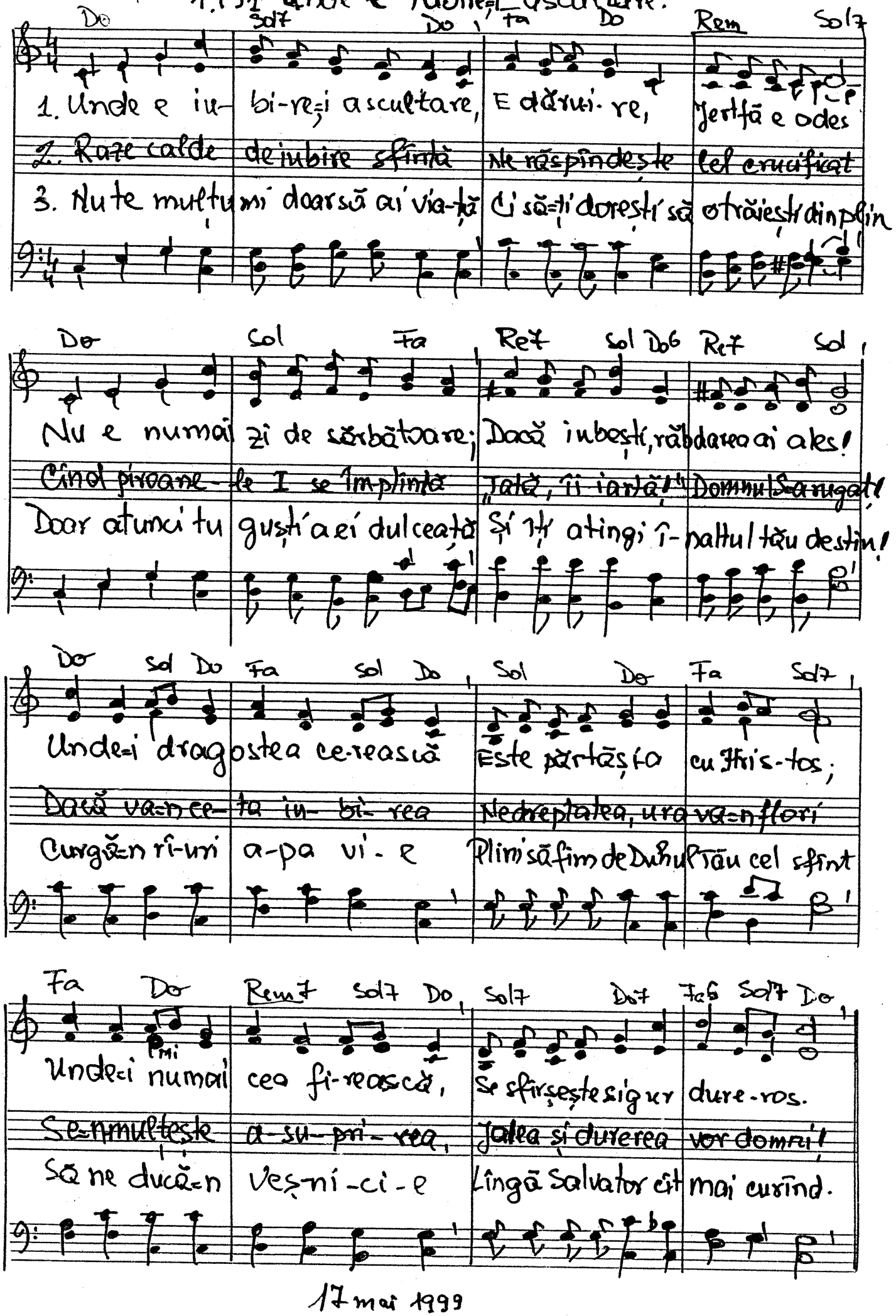

17 mai 1999

436 1792. Domnul nu a ocolit

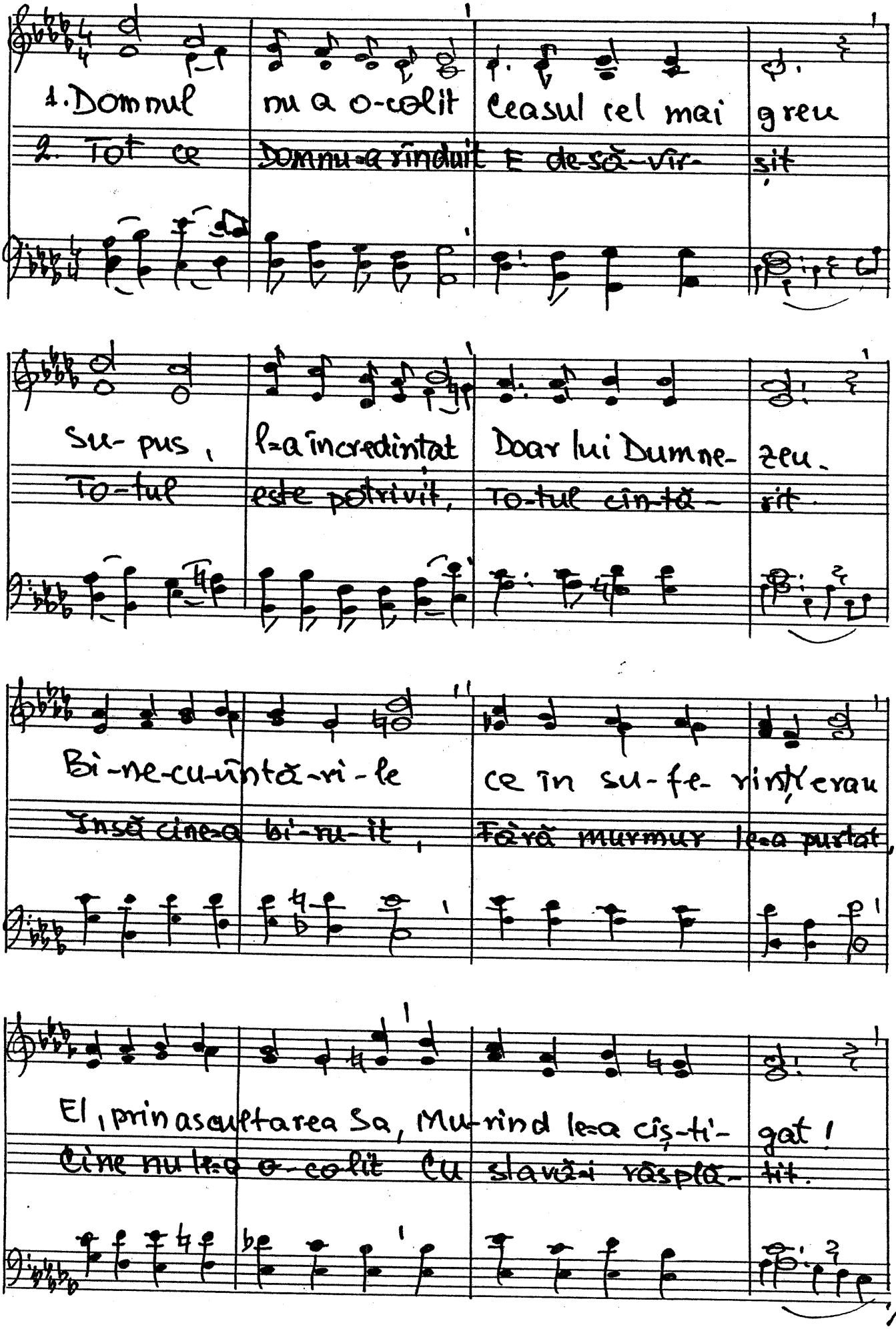

1792 (2)

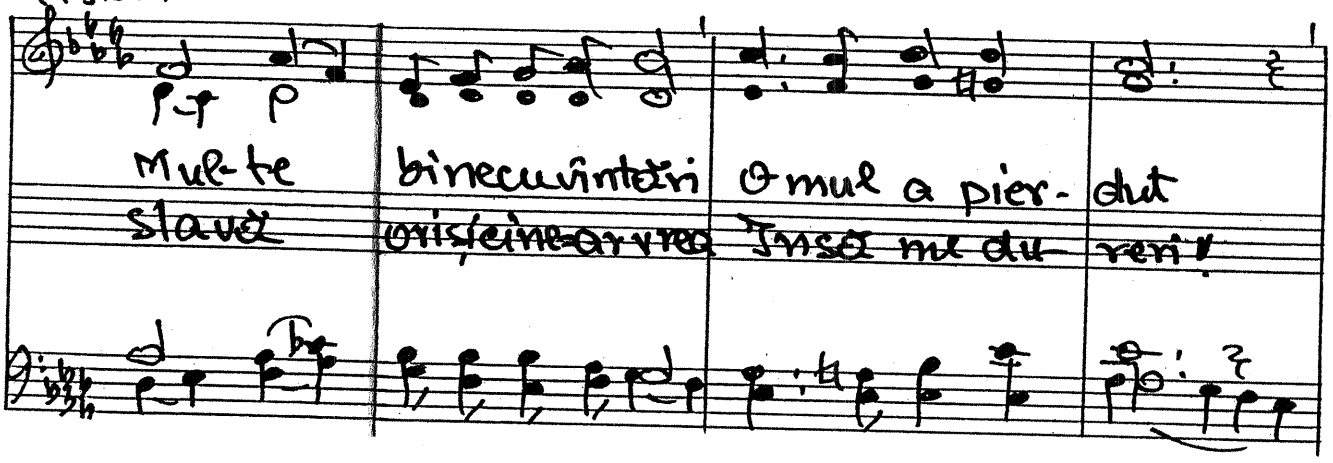

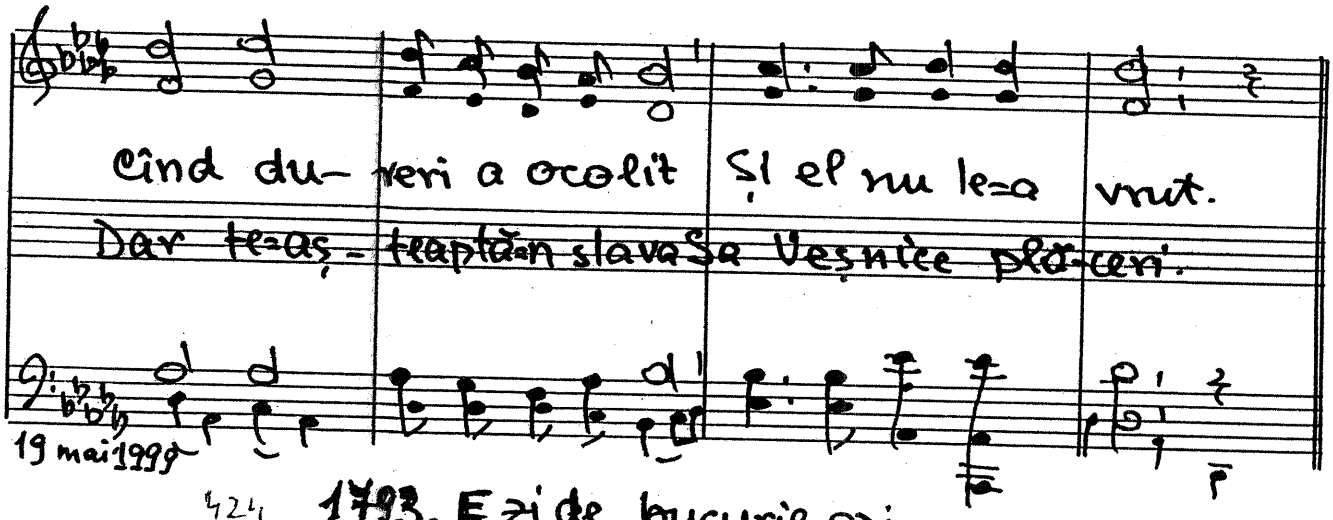

19 mai 1999

424 1793. E zi de bucurie azi

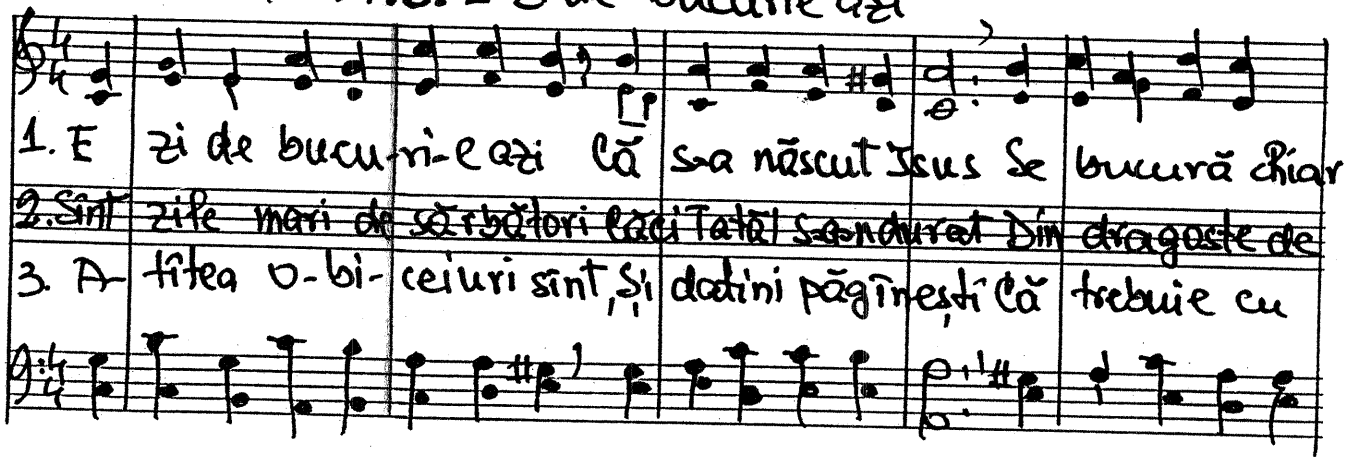

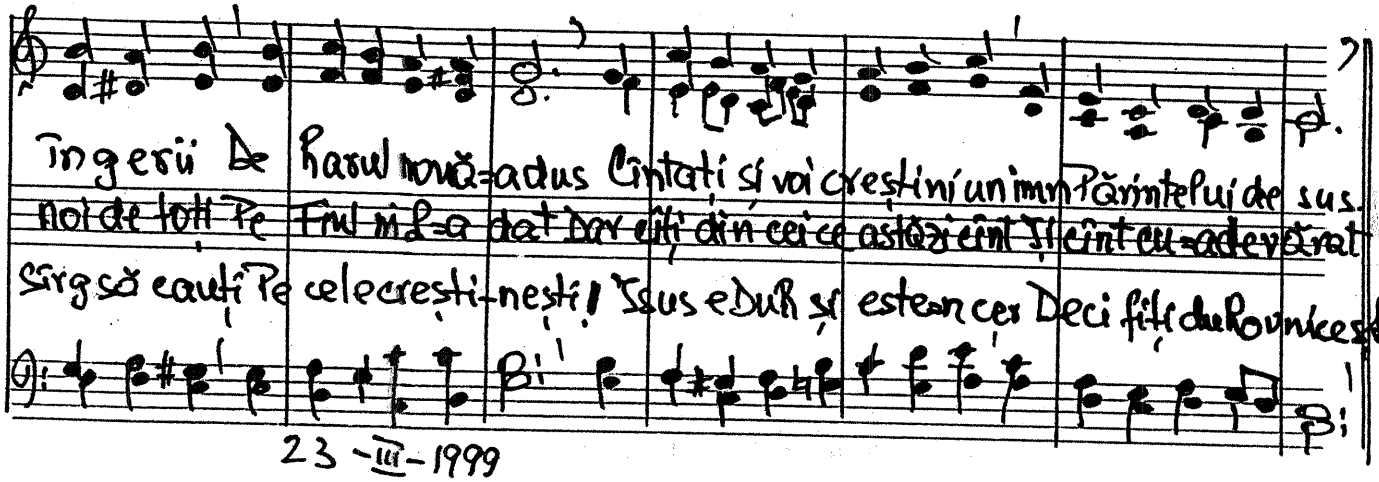

23-III-1999

152

1794. Dumnezeu a rînduit

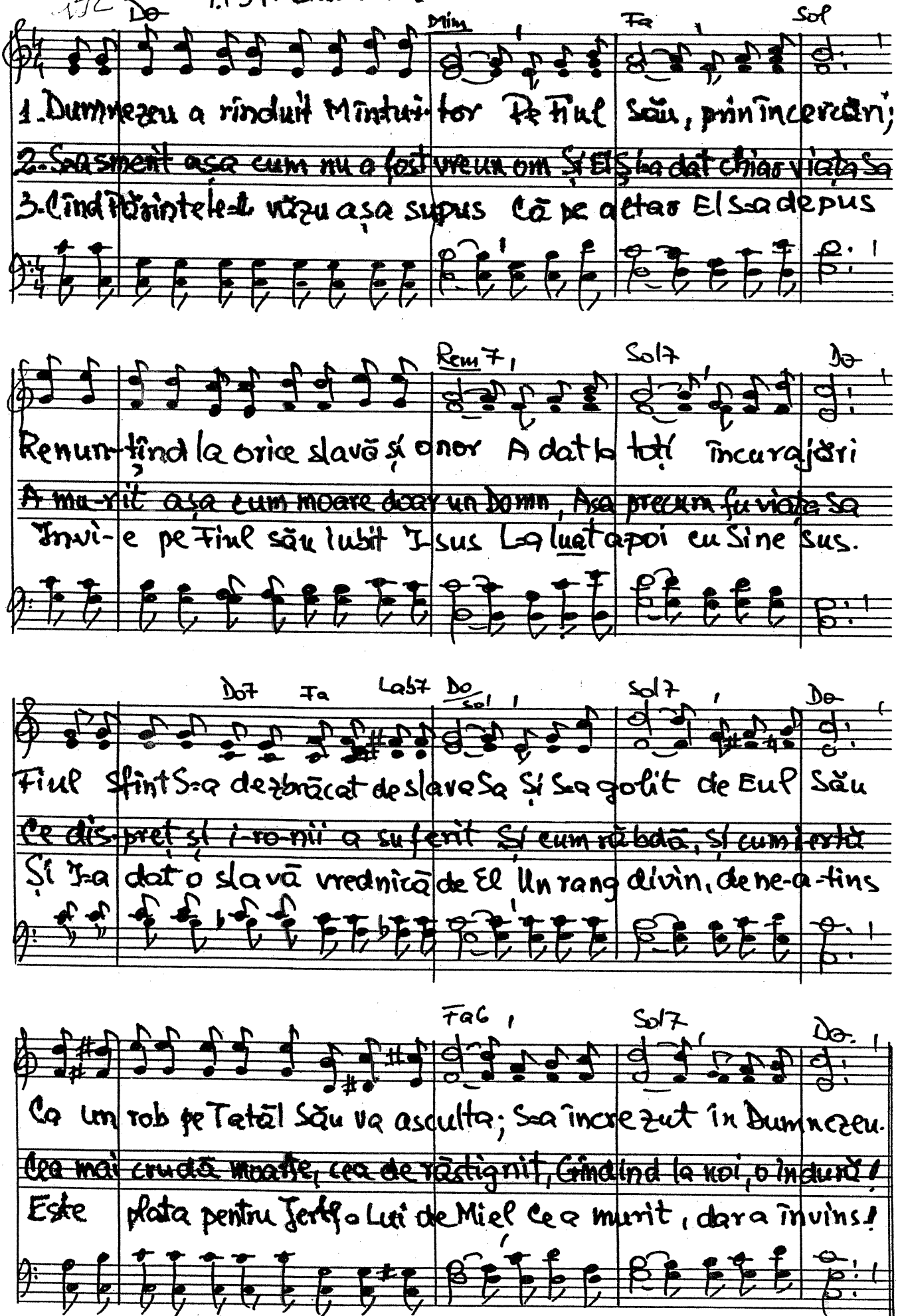

18 Noe. 1986. Text 27-II-2000-

1795. In calea măreției

Pe Vers. Ciuquedean Mircea

Mib Sib Mib Lab6 Mib Sib7 Mib

1. In calea mă-re-ți-ei Pă-rin-te-lui di-vin

2. Iar Domnul Se re-trage, Ne la-să doar pe noi

3. Mă-car 'n=a-ceastă stare De L=am lă-sa pe El

Lab Mib Fam Dom Fa7 Sib

Ne=am pus ni-mic-ni-ci-a Și zelul „de creș-tin".

Cu-rînd în lu-me=i ha-os Și=n oa-meni e răz-boi

Să ne a-ra-te calea, Je-și-rea din tu-nel!

Mib Lab Mib

Il „a-ju-tăm" pe Domnul, Ba, chiar Il „corec-tăm"

Ne=am e-pui-zat ști-in-ța, In crederea s-a dus

La Dom-nul e scă-pa-rea, Prin El sînt bi-ru-inți.

Lab Mib Sib Mib

Ne dăm cu pre-su-pu-sul, Sa-vanții in-vo-căm.

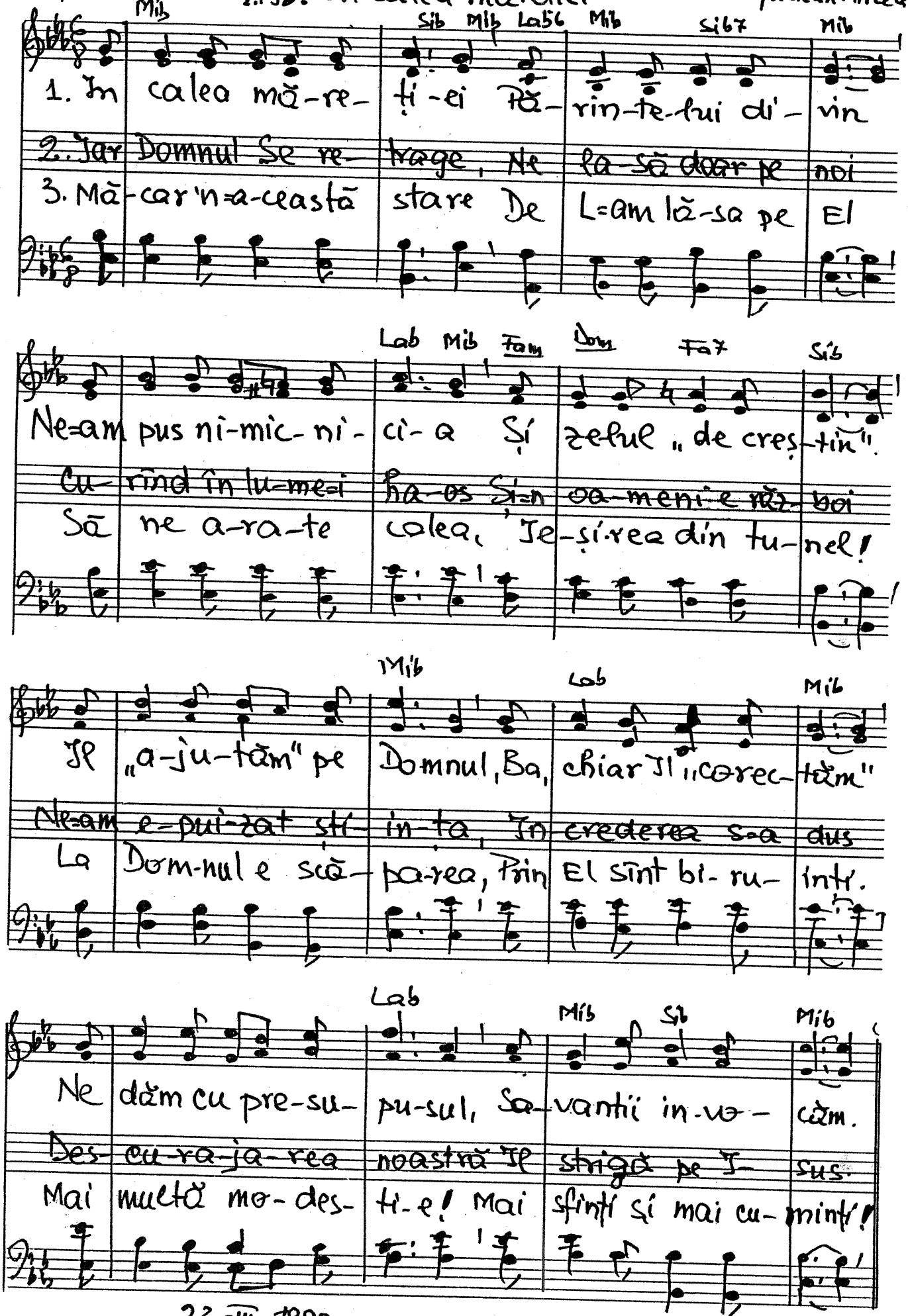

Des-cu-ra-ja-rea noastră Il strigă pe I-sus.

Mai multă mo-des-ti-e! Mai sfinți și mai cu-minți!

23-III-1999

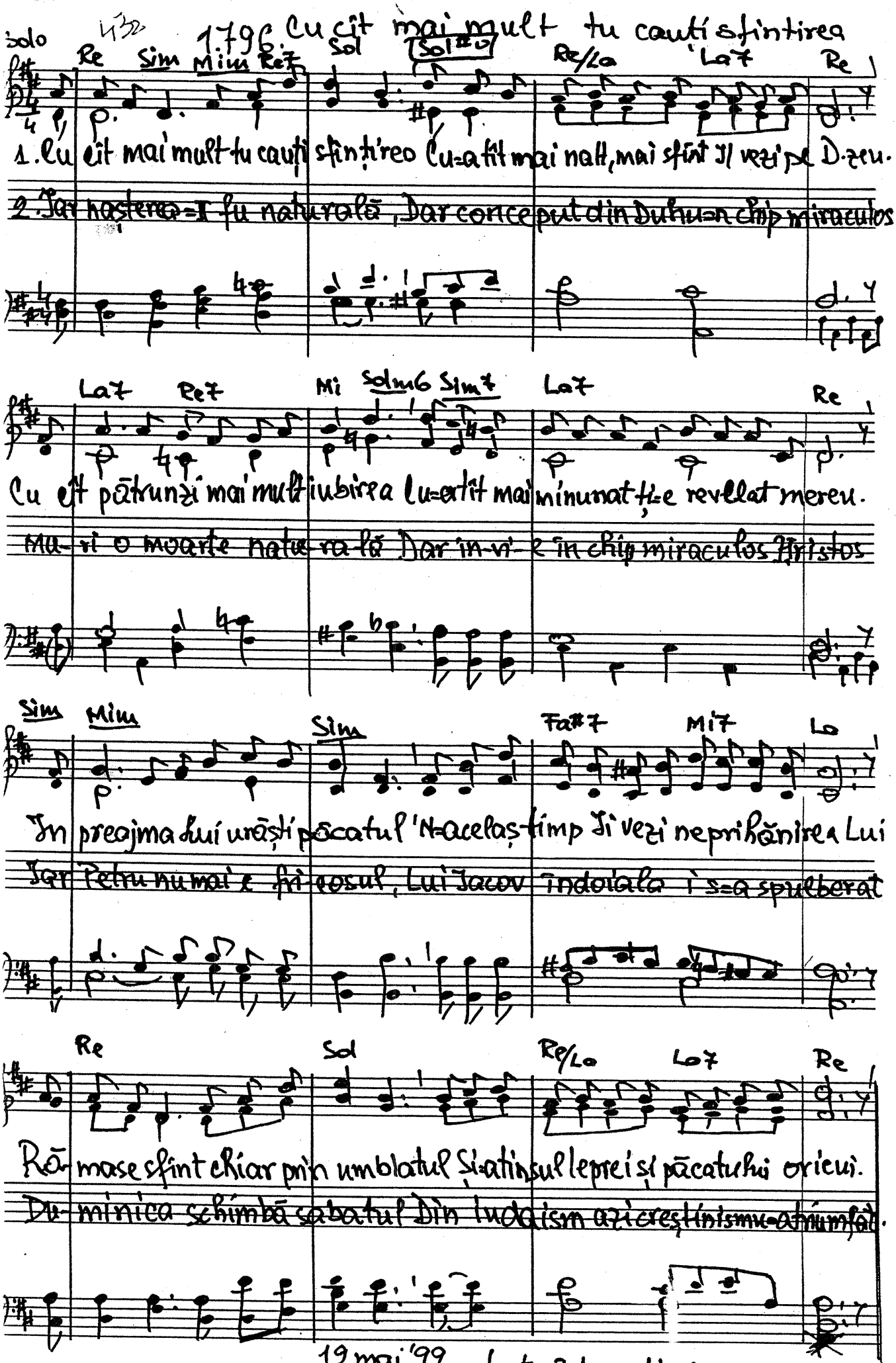

19 mai '99 text: 31 martie 2000

1797. Cere lucruri mari

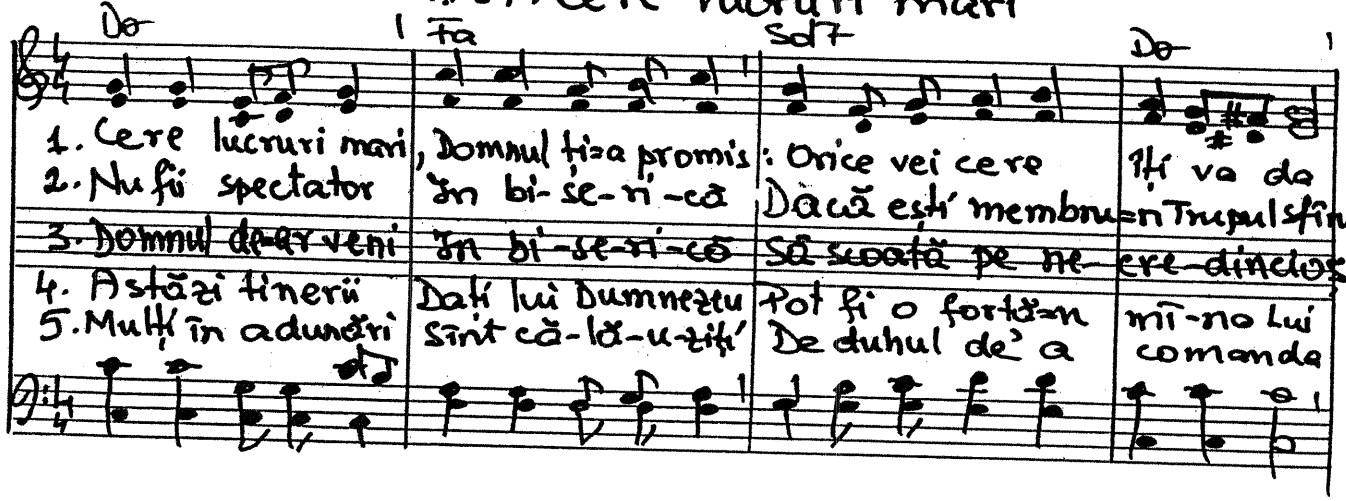

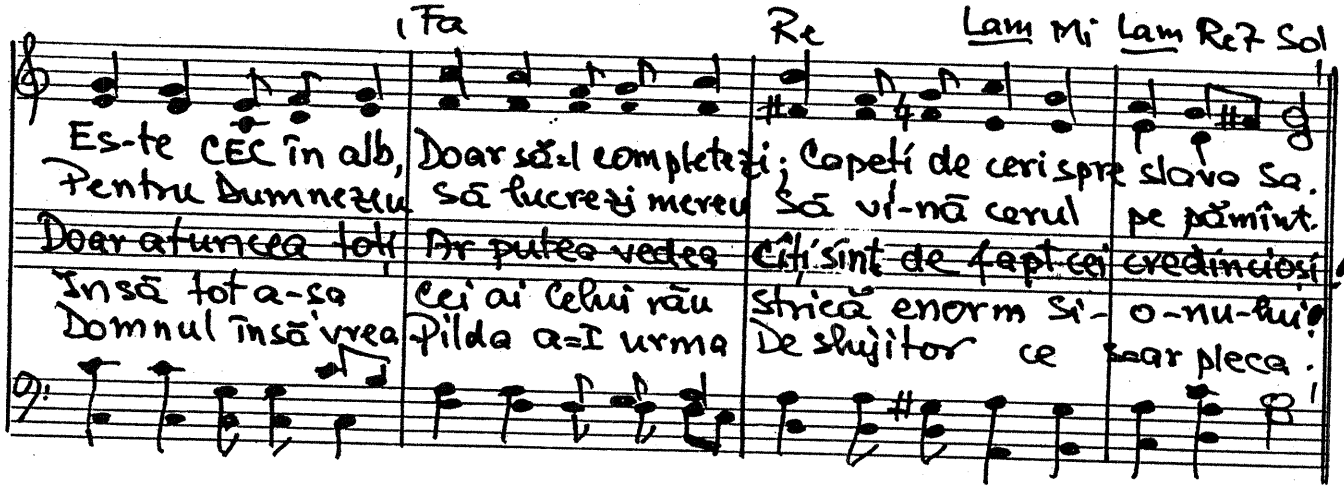

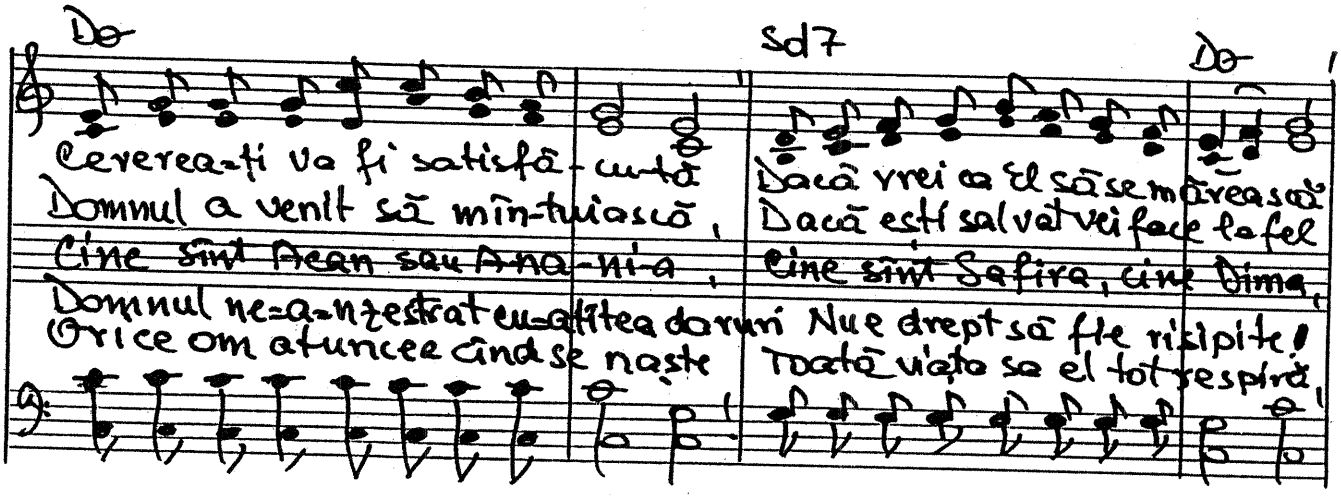

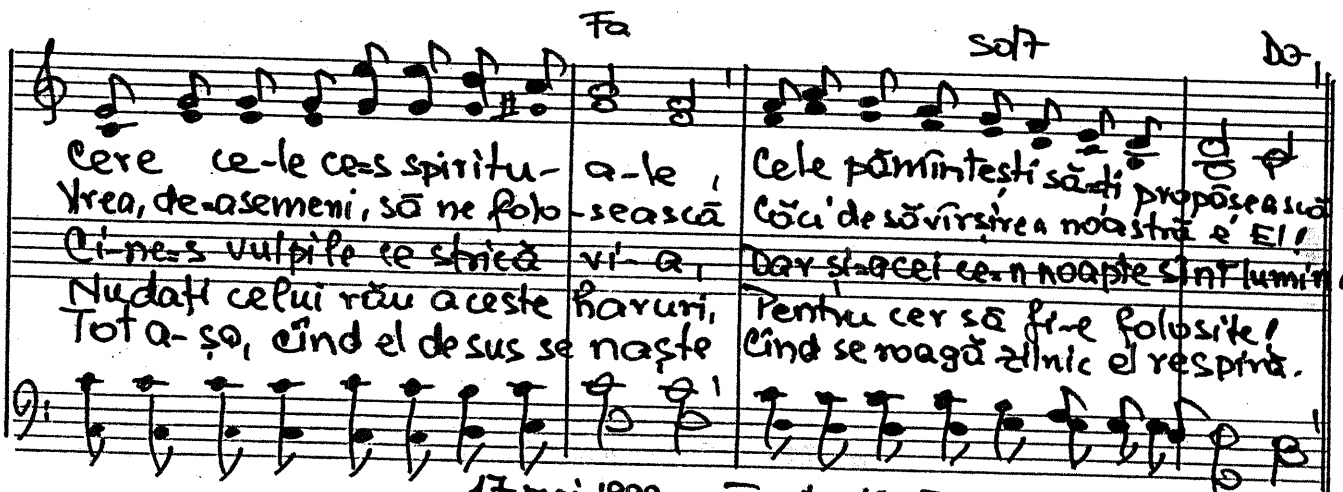

17 mai 1999. Text: 19-III. 2000.

440

1.798. Jsus Hristos e competent.

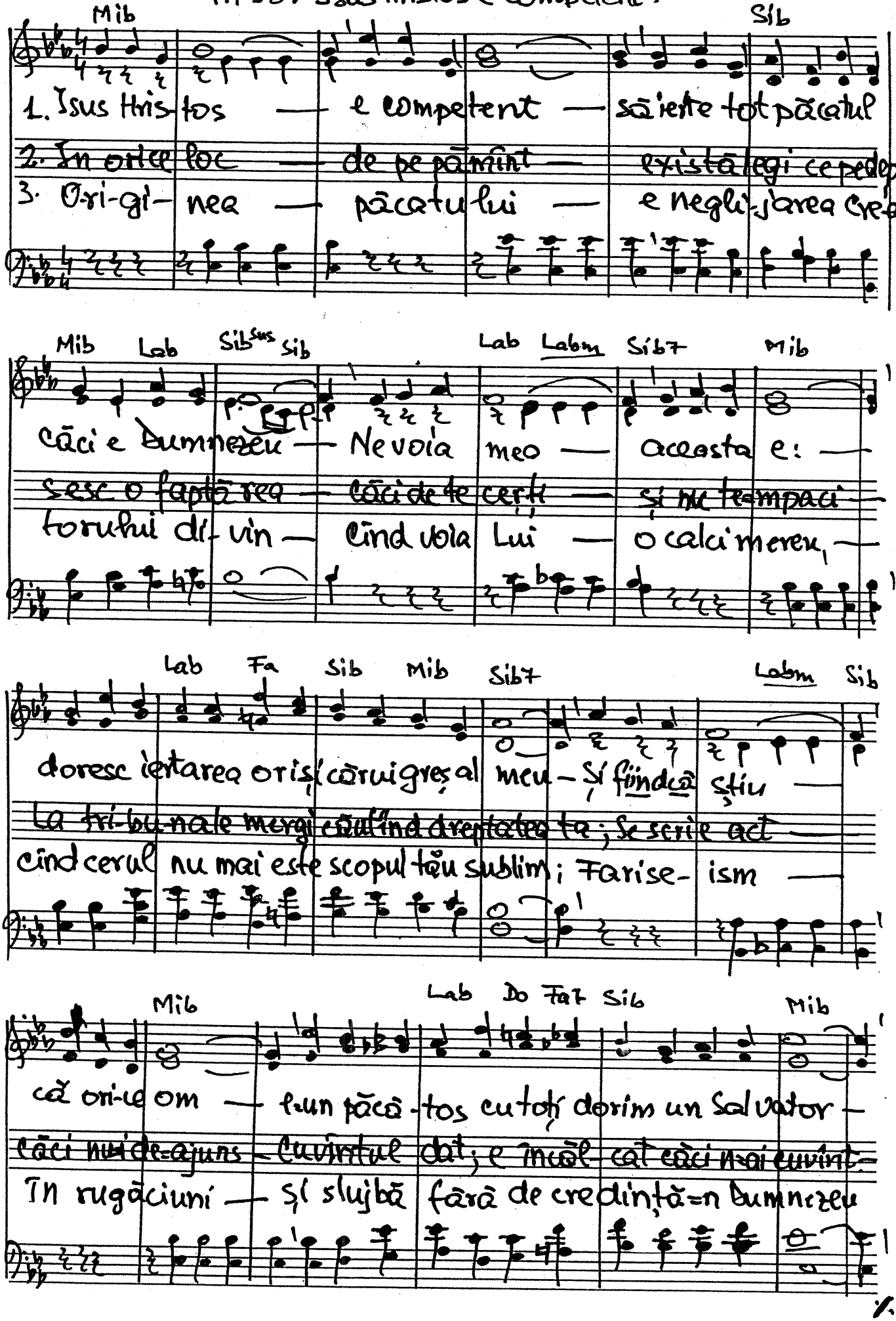

1798 (2)

Lab Sib7 Fa Sib Mib Lab

S-au încercat — soluții mii — și șarla-tani destui s-au

La casa ta — la uși ai chei — Și nem ere de rea dom-

De te-ai trezi! — să nu te-nșeli! — Ce semeni, tot a-ce-ia

Sib7 Mib Sol7 Dom

dat izbă vi-tori. — Dar n-au putut — pe nici un om —

nește pe pă-mînt. — De ești moral, — principi-al, —

seceri tot mereu! — Mîndria ta-i — prostia ta, —

Fam Sol Lab Sol Dom

Să îl salveze căci ei — înșiși sînt pierduți Voința lor —

De tinzi spre ceva nalt și sfînt tu vei căuta Un Salvator —

Smerește-te și Domnu-ți dăruiește har — Tu te-ai răcit, —

Fam Sib7 Mib

e fără rost, — ei nu pot să ri-dice că-s chiar ei căzuți!

Mîntu-i-tor. — E numai Unul: e Isus, tu nu uita! —

Întoarce-te! — Căci Tatăl tău cu brațele-i deschise iar.

21 mai 1999 Text: 2-IV-2000

436 1.799. Încă nu am întîlnit

Mib Lab Labm Mib Lab7 Mib

1. Încă nu am în-tîl-nit pe lu-me om
2. ~~Prin păcat ne-am despărțit de Dumne-zeu~~
3. Tu ac-ceptă-L pe I-sus în via-ța ta

Sib7 Sib° Sib7

Fă-ră no-ți-u-nea tristă de „pă-cat".
~~Și destinul nostru pentru-a-cest pămînt~~
Pentru alții te des-chi-de bu-cu-ros

Mib Lab Labm Mib Sol7 Dom

Însă cîți vor recu-noaște că și ei
~~Se transformă în coșmar a-de-se-ori;~~
Detro-nează-ți E-ul de pe pie-des-tal

Sib7 Mib Lab Mib Sib Mib Lab7 Mib

Cel pu-țin odată Legea au călcat?
~~În lă-untru ești flămînd de ceva sfînt.~~
Pune-n centru vie-ții tale pe Hris-tos.

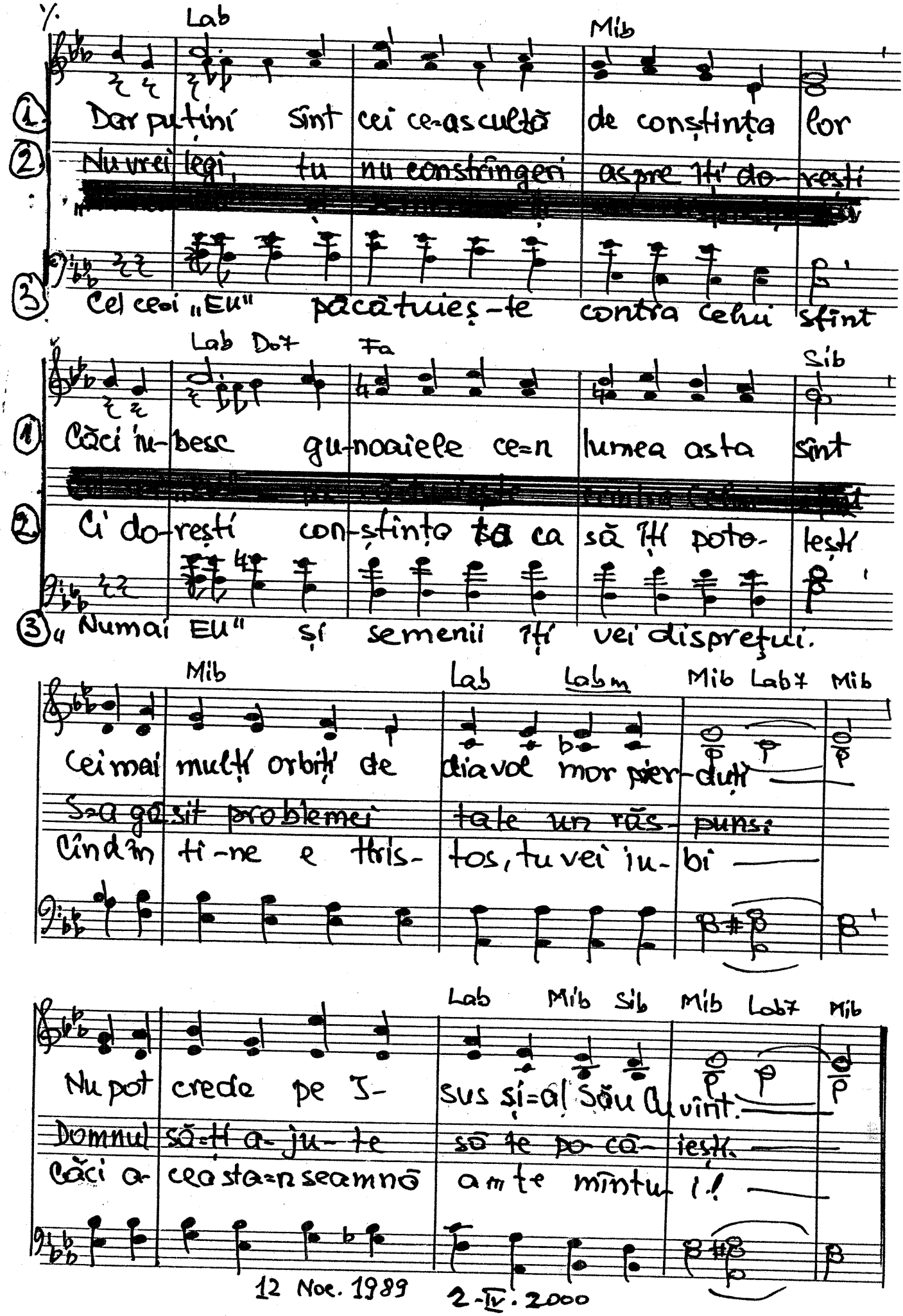

12 Noe. 1989 2-IV. 2000

1.800. Slavă numai Domnului

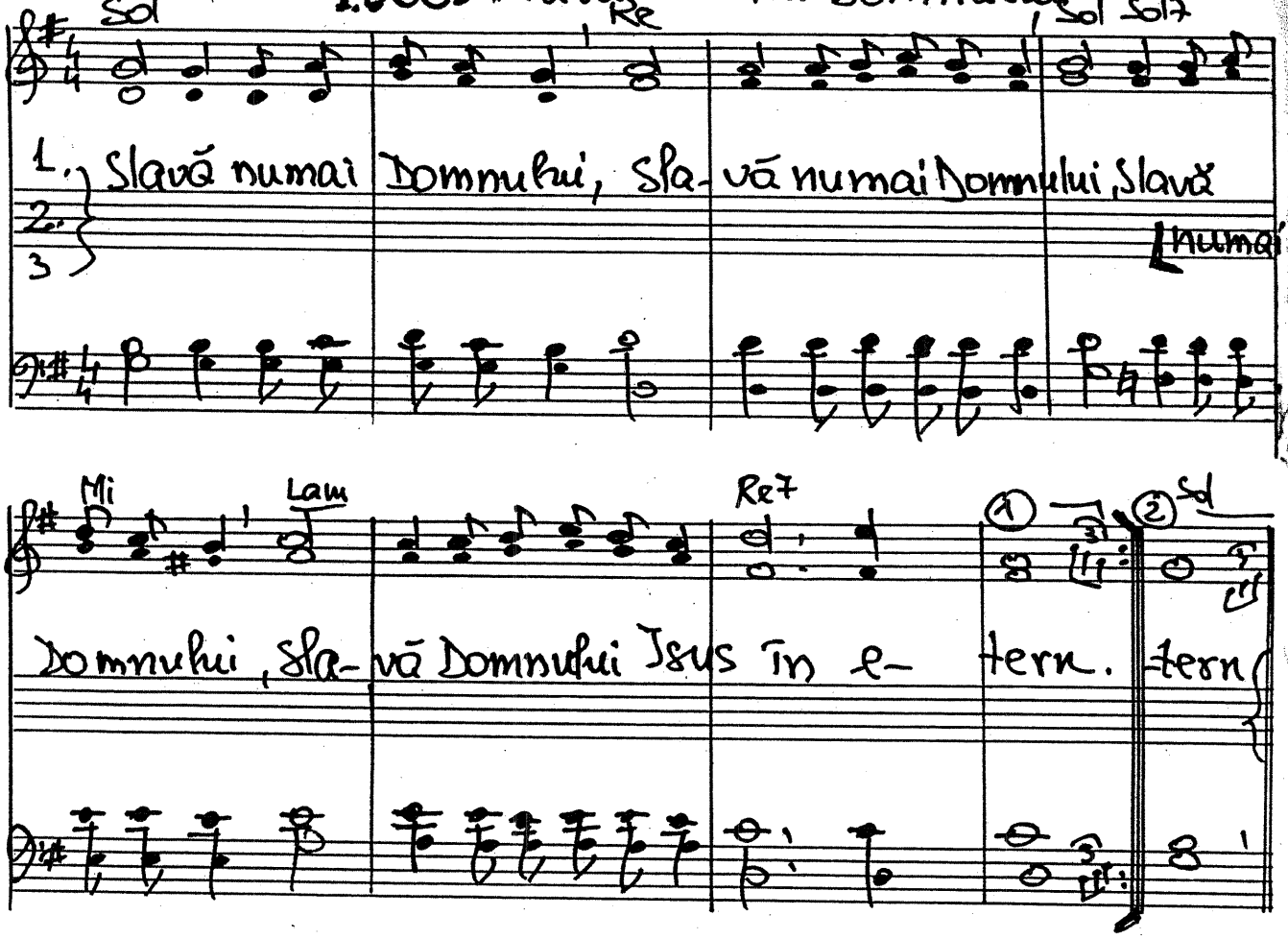

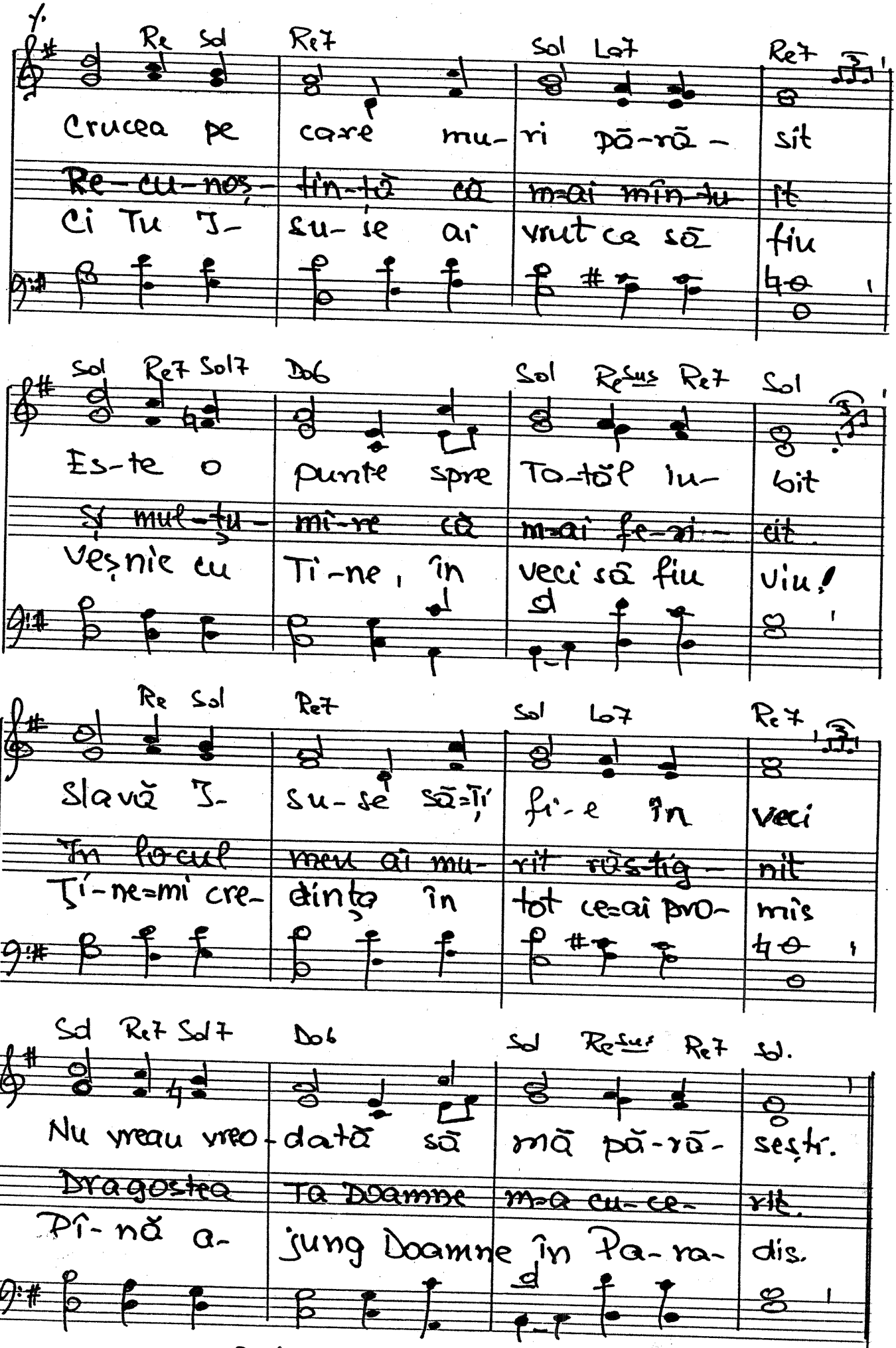

20 Iun. 1997. 2-IV. 2000

Sdo 4/4 1.801. David nu se laudă

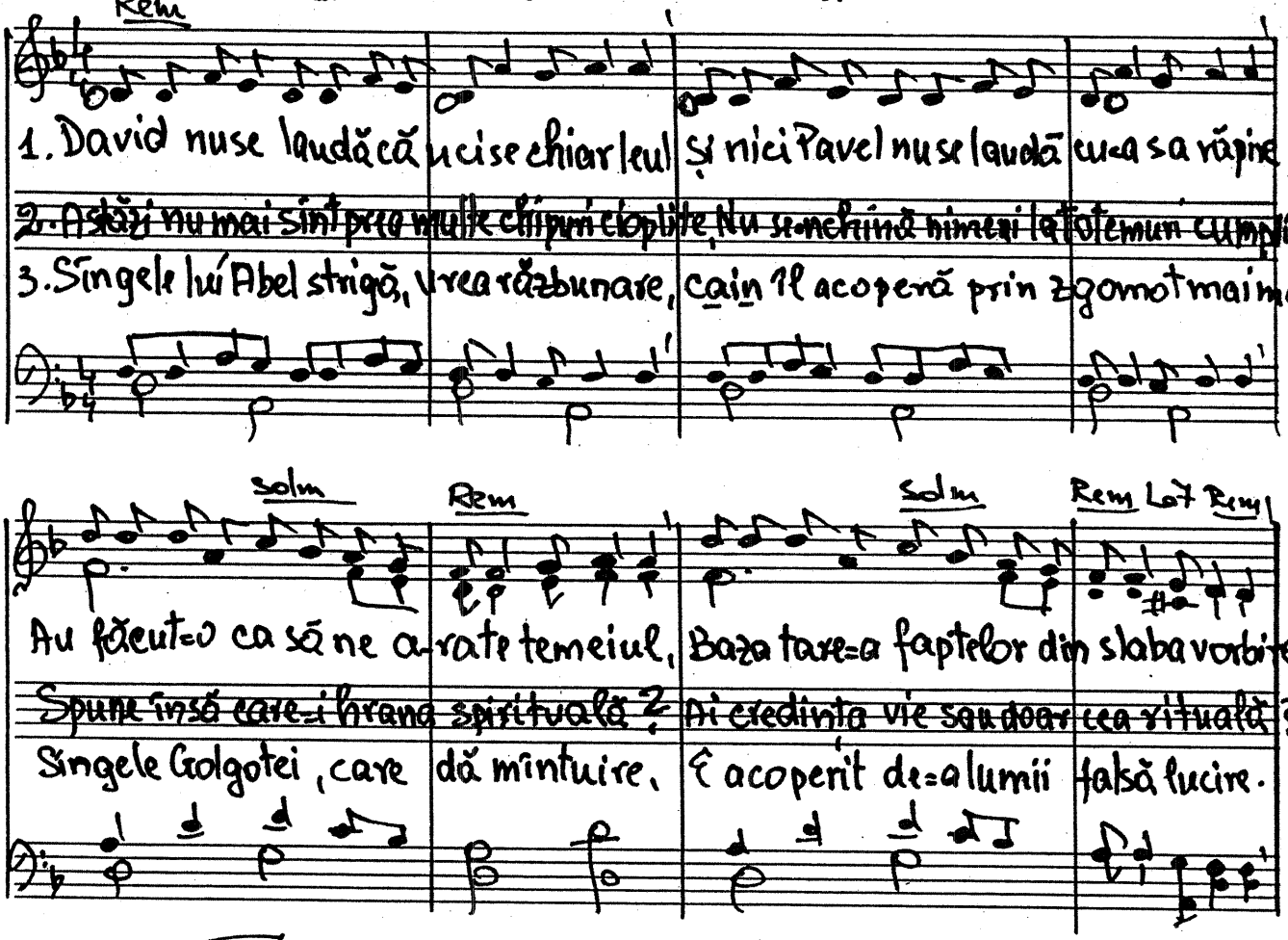

29 oct. 1998

Text 26 sept. 2000

1/40 1.802. Chiar copil fiind Josia 2 Cron. 34. 1-2

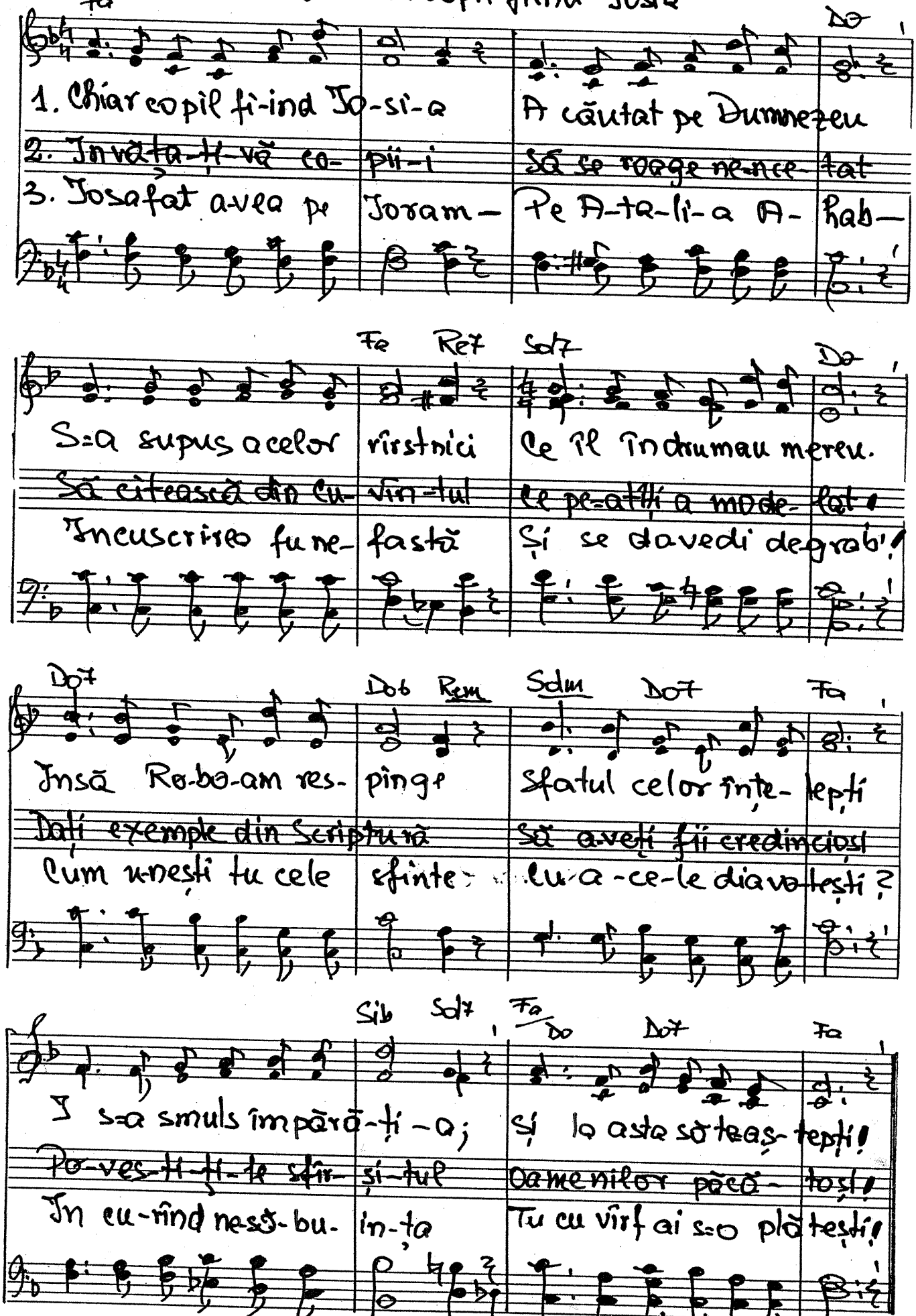

22 iunie 1999 Text 12 oct. 2000

1803. Domnul după botez

Do — Rem — Sol7

1. Domnul după botez a fost purtat de Duhul în pustiu Și-acolo izolat
2. Domnul S-a umi-lit și S-a smerit mai mult ca orice om; Supus a ascultat,

Fa/sol — Sol7 — Do

În rugăciuni a stat cu Tatăl ne-ncetat. Și L-a încercat chiar și diavolul,
Mu-ri crucificat și ne-a răscumpărat. Omul cel mai smerit De Tatăl fos-

Fa — Sol7 — Solsus — Sol7 — Do

din Biblie o știu Dar El a rezistat, Ispitei n-a cedat Și-așa a triumfat.
t-a înălțat ca DOMN, Din morți a înviat, E-ternul Împărat Și-n slavă a intrat.

Refren — Sol7

El se spri-ji-ni-se pe Cuvînt — căci Il a-vea mereu în
El cu Tatăl sfînt din cer vorbea — Și ori-ce sfat I se dă-
El S-a înăl-țat ușor la cer — În care-a spus că nu-s du-
O, de-am birui și noi la fel — Și de L-am lua pe El mo-

Sol7 — Do

gînd — Il împli-nea — căci Il iubea.
dea — Isus și-a — că-i bun a-șa.
reri — Ne vrea cu El — Divinul Miel.
del? — Ne-ar înălța — În slava Sa.

24 mai 1999 Text: 30 Noe 1999

Mib 121 1804. Petru este plin de vîrtă

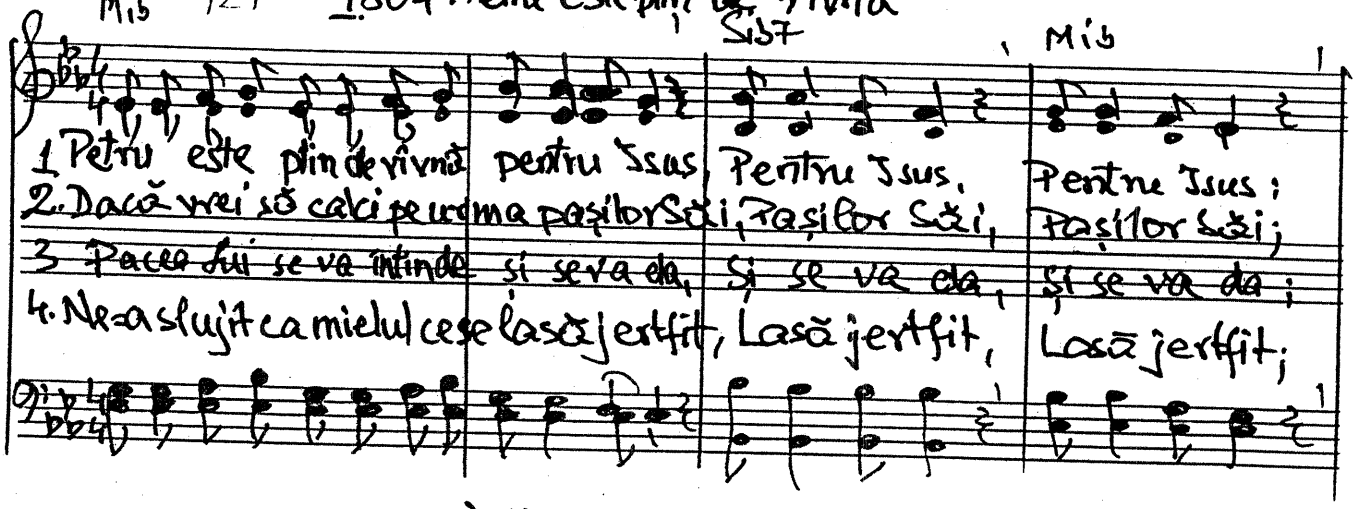

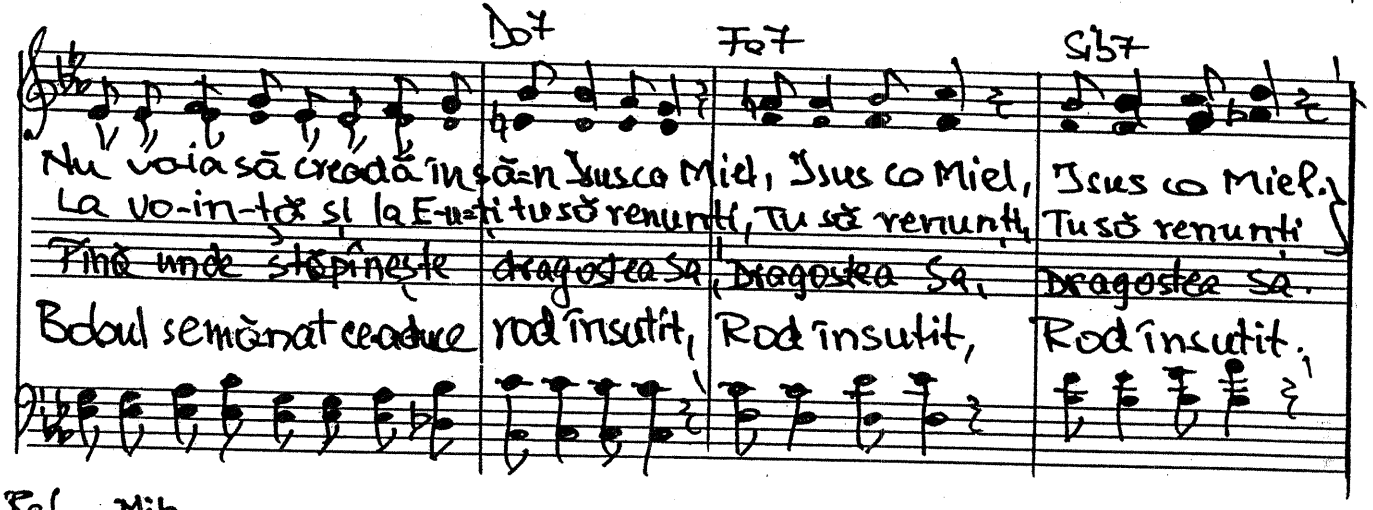

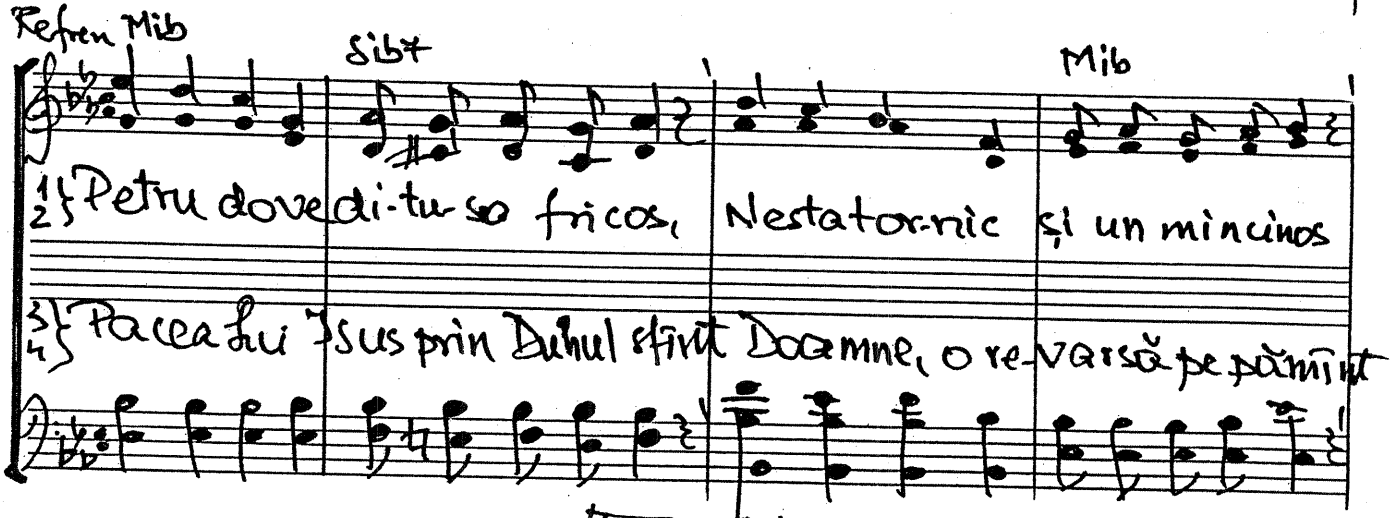

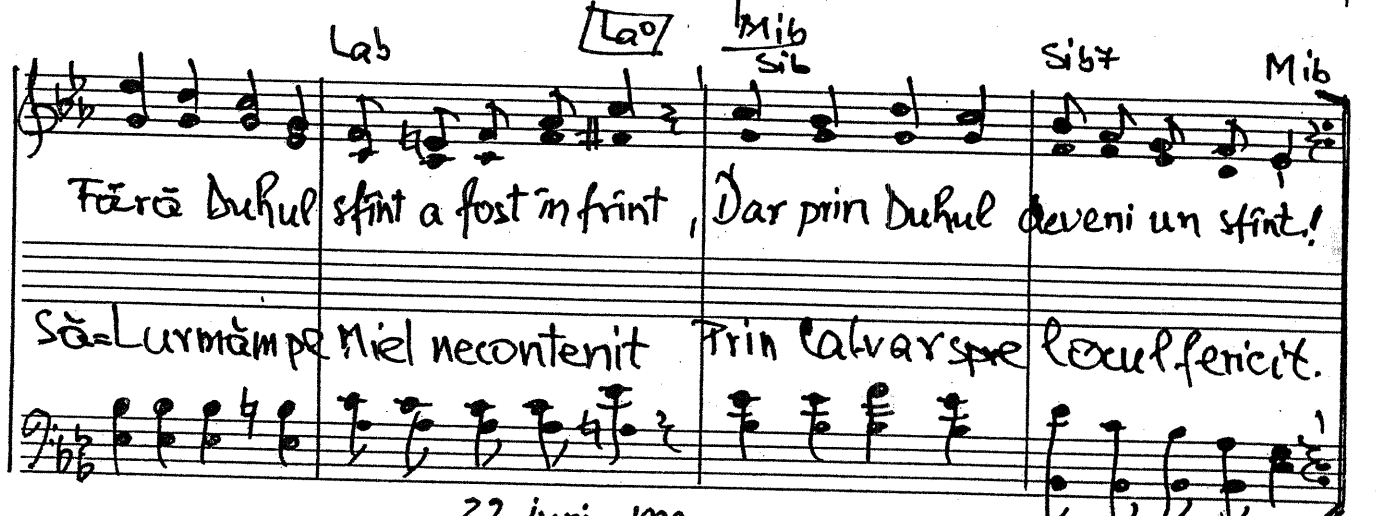

22 iunie 1999.

1805. Totu-avem deplin în El

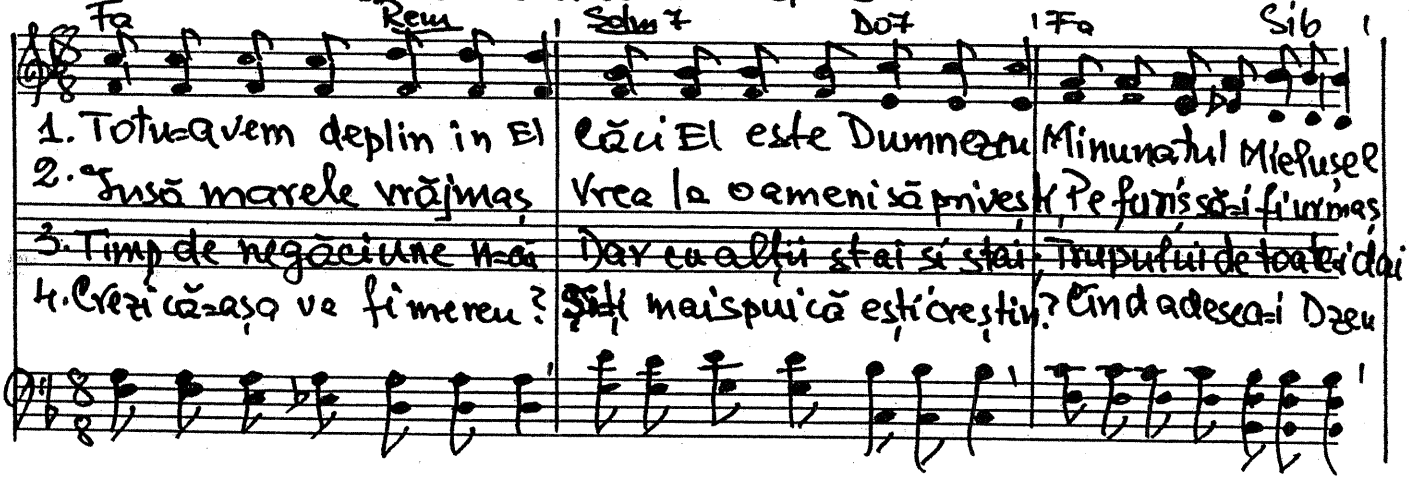

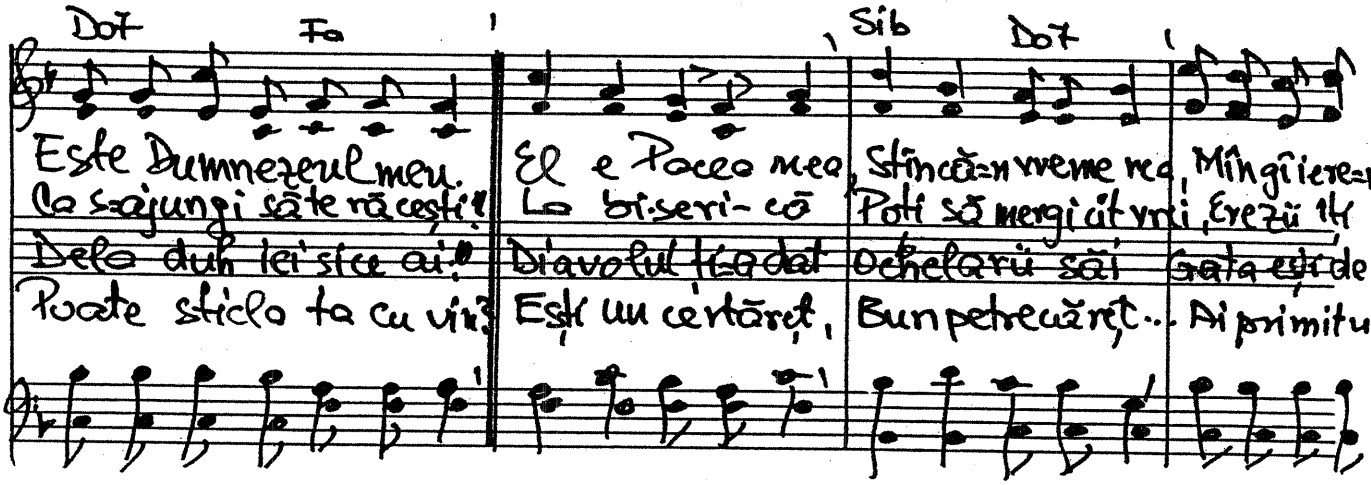

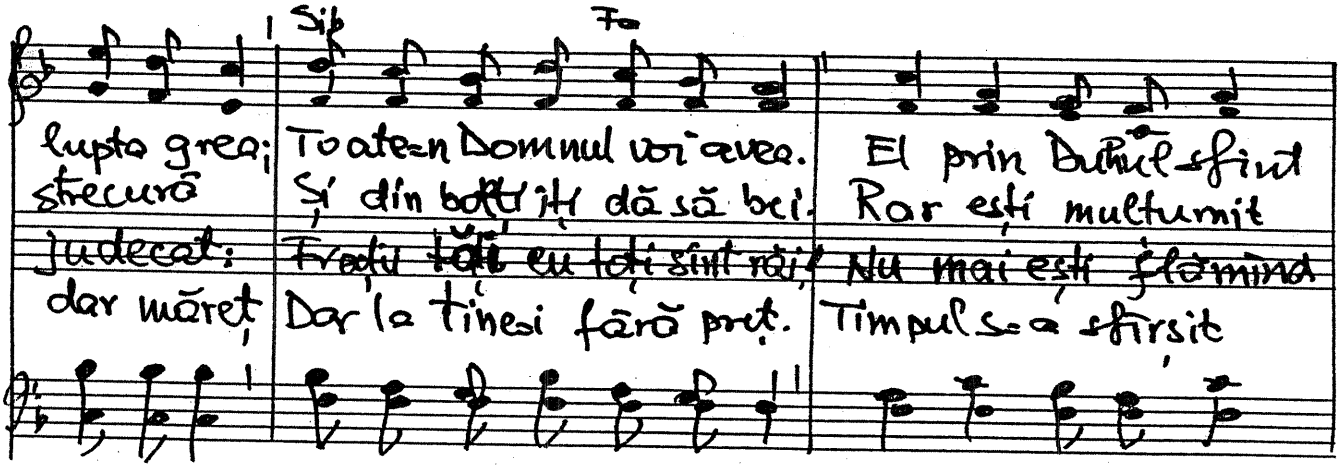

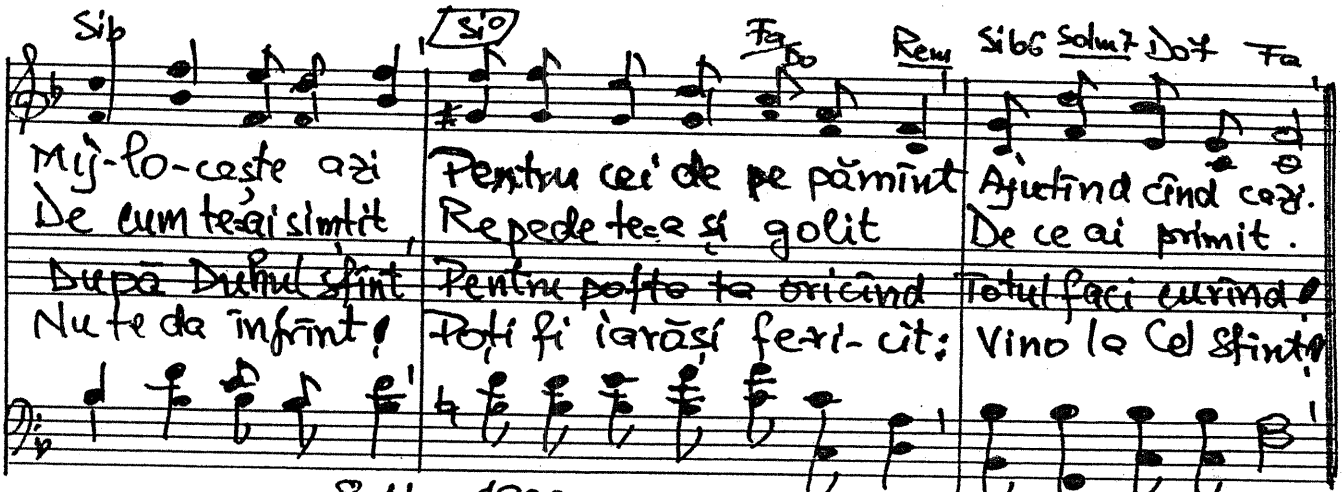

8 Noe. 1999.

1806. Satana latră dar nu te muşcă.

1. Satana latră dar nu te muşcă Latrînd mai tare îl crezi grozav
2. Ahi-ma-aţ e a-ler-gă-torul Recunoscut de acel străjer
3. O bucu-ri-e îi stă în faţă: O veste bună avea de dus
4. Avem de toate ÎN Salvatorul: ÎN Domnul nostru noi sîntem sfinţi!

J-sus ne spune că nu e nimeni la să ne smulgă din mîna sa!
Cînd cara-u-lo te recu-noaşte înseamnă că eşti un cunoscut.
Să ducem vestea de bucu-ri-e cu aceiaşi rîvnă cum el a dus.
ÎN El Jer-ta-rea şi Ade-vărul, Apropi-aţi şi El aşe-zaţi.

În bi-se-rici răul a în-trat Jertfa lui J-sus mulţi au uitat
Fă să fii un bun alergător Cunoscut de-n-tregul Tău popor!
S-alergăm şi noi stăru-i-tor Cu stindardul cel triumfător
Sîntem de-ja-N Domnul înviaţi Căci am fost prin Dînsul înfiaţi.

Dacă de J-sus ne amintim Voia Tatălui o împlinim.
Iar picioarele frumoase sînt La acei ce duc mesajul sfînt!
Să vestim că Domnul va veni Veşnică răsplată vom primi!
Duceţi vestea bună tuturor, Vestea că avem Mîntuitor!

27 Noe. 1999 Text 12 oct. 2000

UNISON 441 1807. Mai mult ca oricând I Cor. 1.9

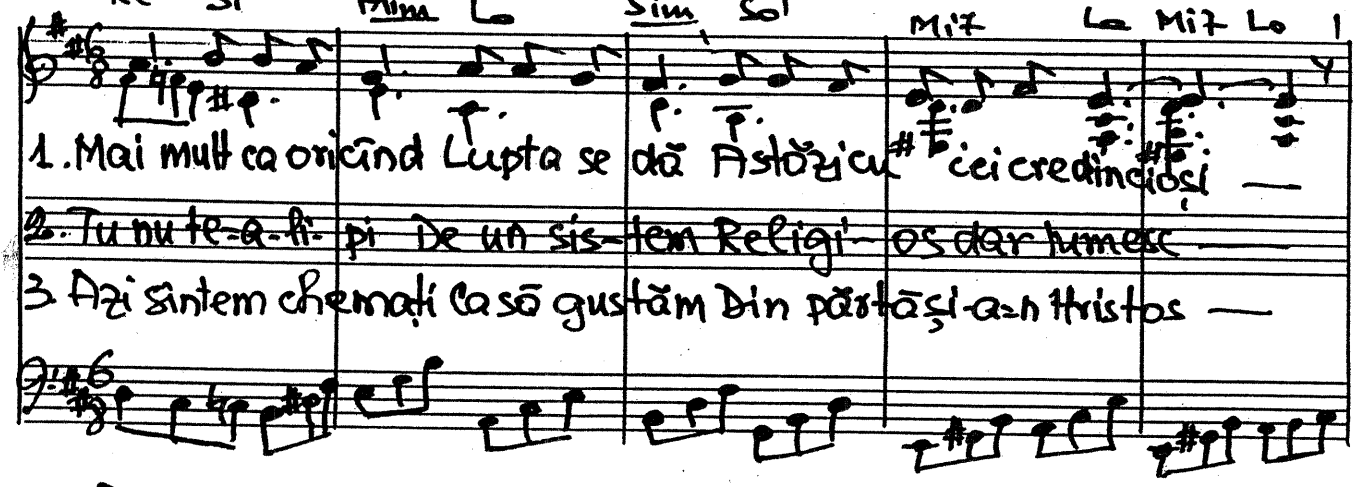

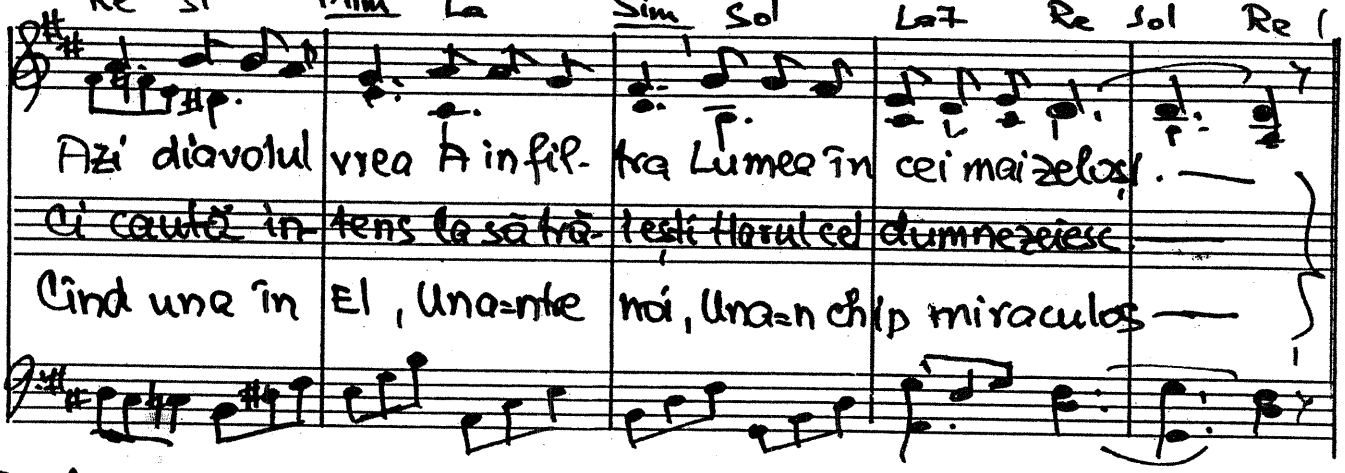

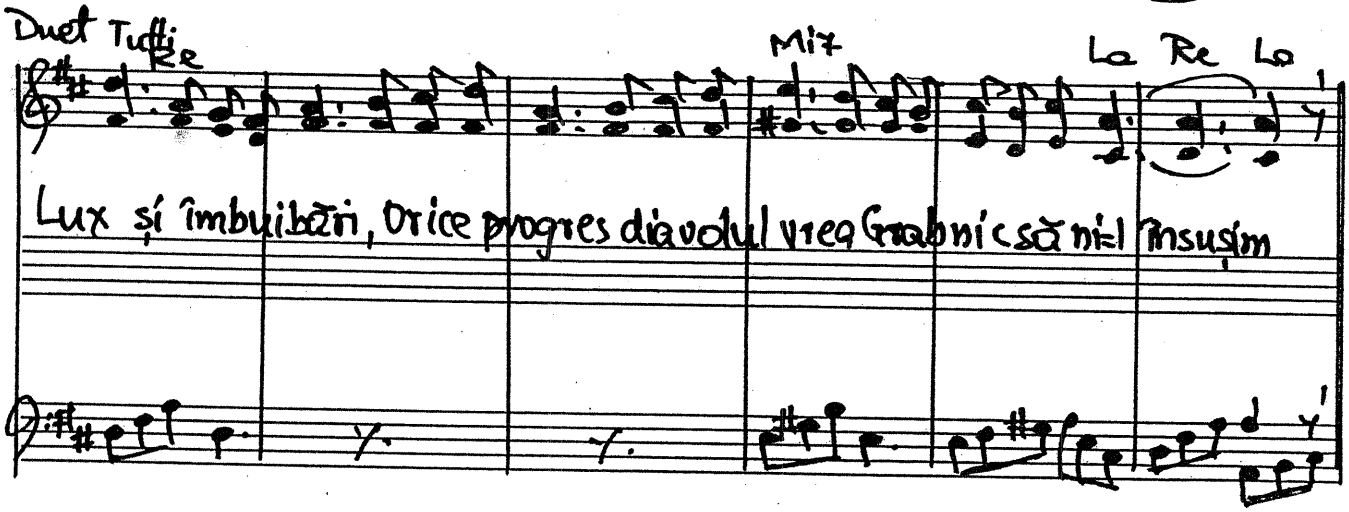

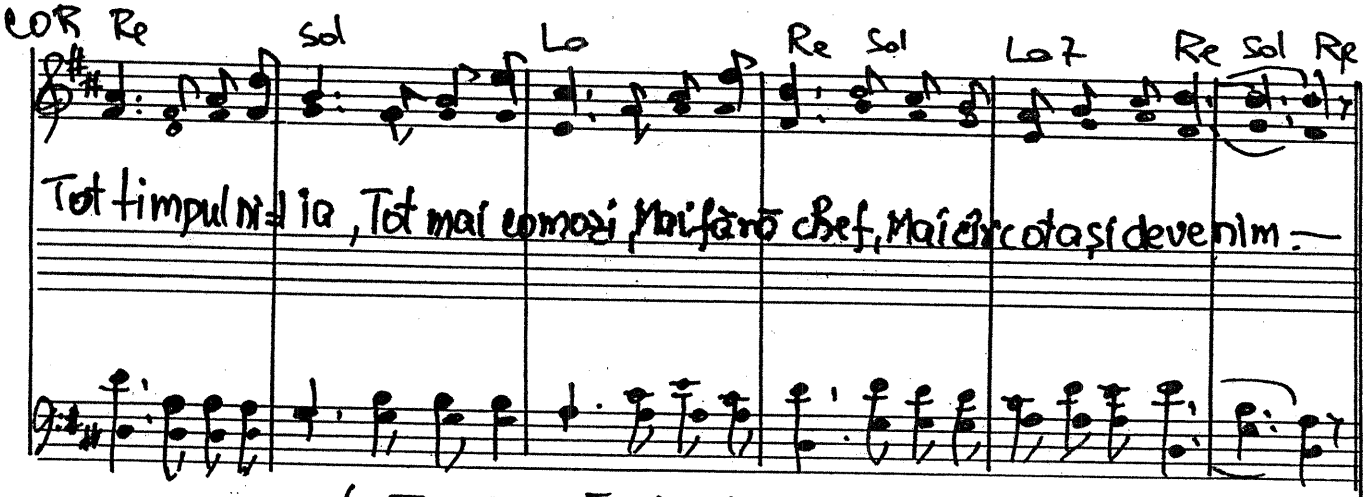

4.IV.1977 Text 12 oct. 2000

1808. Poarta curții templului

Exod. 27.16

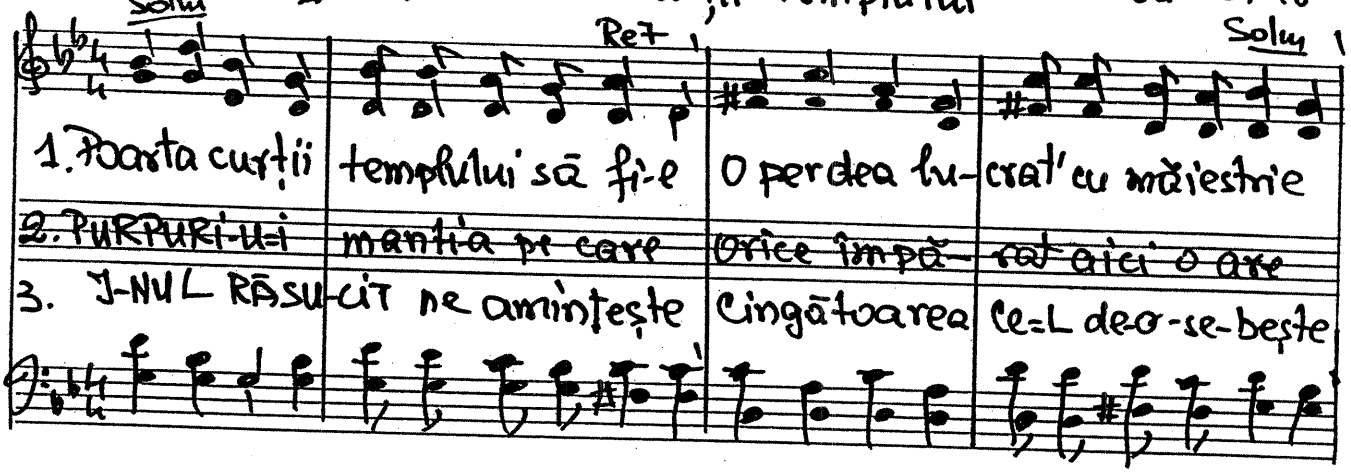

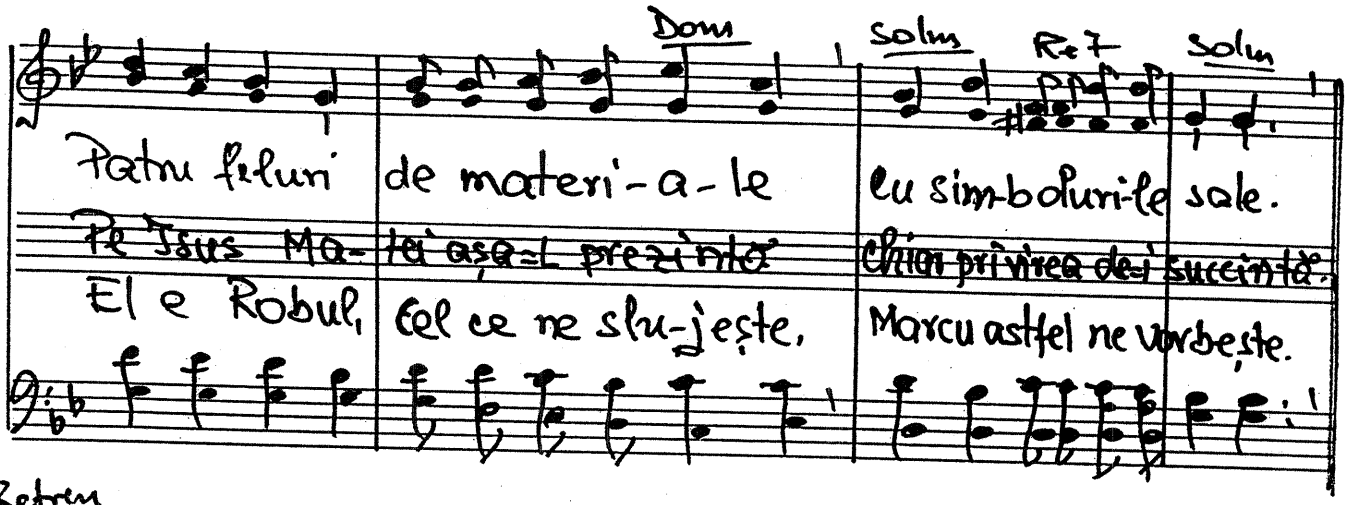

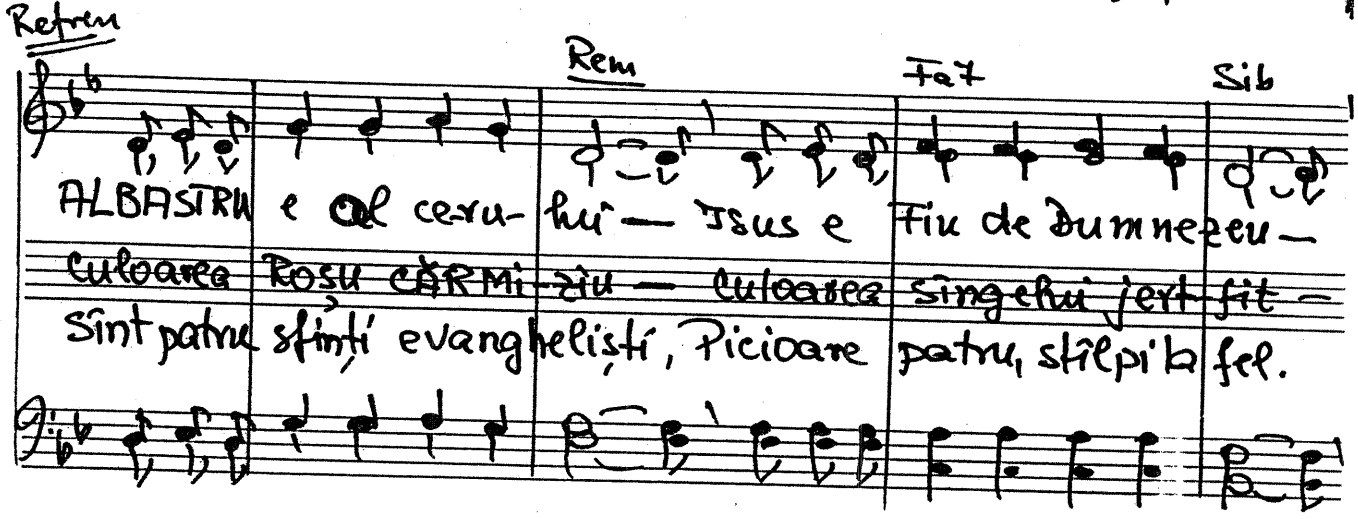

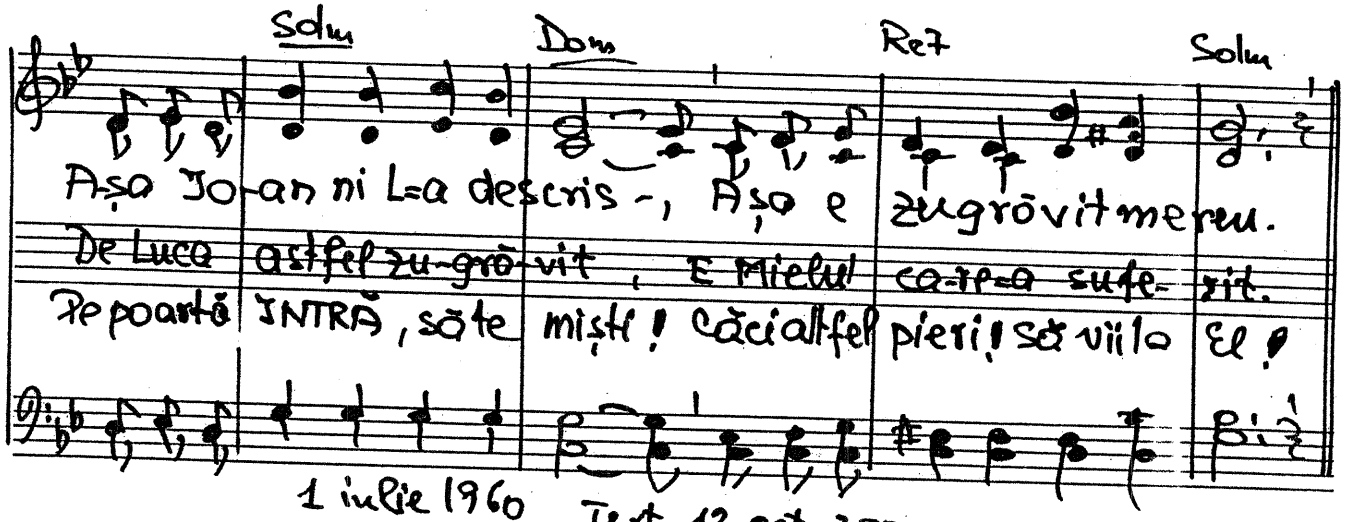

1 iulie 1960 Text 12 oct. 2000

Duet Do 424 1.809. Lasă pentru=o zi=ntristarea ta

Sol Do

1. Lasă pentru=o zi=ntristarea ta, Domnul să îți dea Bucuria Sa!

2. Ziua=i sfîntă, nu o pîngări! Tatăl ne iubi Fiu ne dărui

TRIO Rem Sol7 Do COR

Lasă pentru=o zi=ntristarea ta, Domnul să îți dea Bucuria Sa!

Ziua=i sfîntă, nu o pîngări! Tatăl ne iubi Fiu ne dărui.

Isus Hris-

Sa întru-

Sol Do Sol Do Sol7 Do Fa Do

In-tr=o ies-le s=a născut Cel ce n=are început. Și noaptea=n

tos Azi S=a născut Putem vedea Pe Nevăzut.

S=a=ntrupat I-sus Hristos O a menilor de folos. Jertfit=am

pat I-sus Hristos Exemplu sfînt Și luminos.

Sol7 Do

cîmp — Se a-u-zi — Un cor ceresc ce ne vesti. —

Și noaptea=n cîmp

miei — Dar și vi-ței Dar fără har sînt tot murdar, —

Jertfit=am miei!

γ. (1809)

Do Mim Lam Mi Rem7 Sol, Do

Că azi ve-ni din cer I-sus, Lo-pi-tul minunat cu

A-eu-ma știu că sînt iu-bit Căci Însuși D-zeu Lu-

Sol7 Do, La Rem Do/sol Sol

Sceptru de-Împărat. S-a împlinit timpul care a fost ves-

că păcatul meu. Să fie pace a-ici pe pămînt ce-n

Do Lam Mim Rem Do/sol Sol Do Fa6

tit Și ca un Prunc Însuși Fi-ul ni S-a i-vit — Ne

cer! Pe lîngă îngeri să cînte și oa-meni! — Și

Do/sol Sol Do Fa6 Do/sol Sol Do

min-tu-l, — Căci ne iu-bi! —

Oa-me-ni, — Și oame-ni! —

26 Noe. 1999

424 1810. Eva, Sara și Maria.

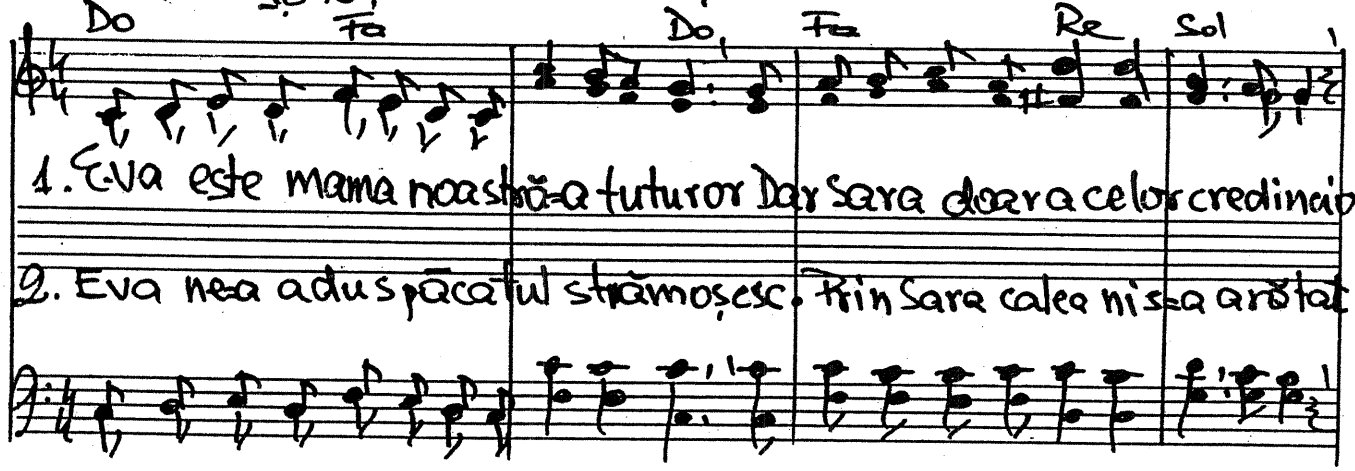

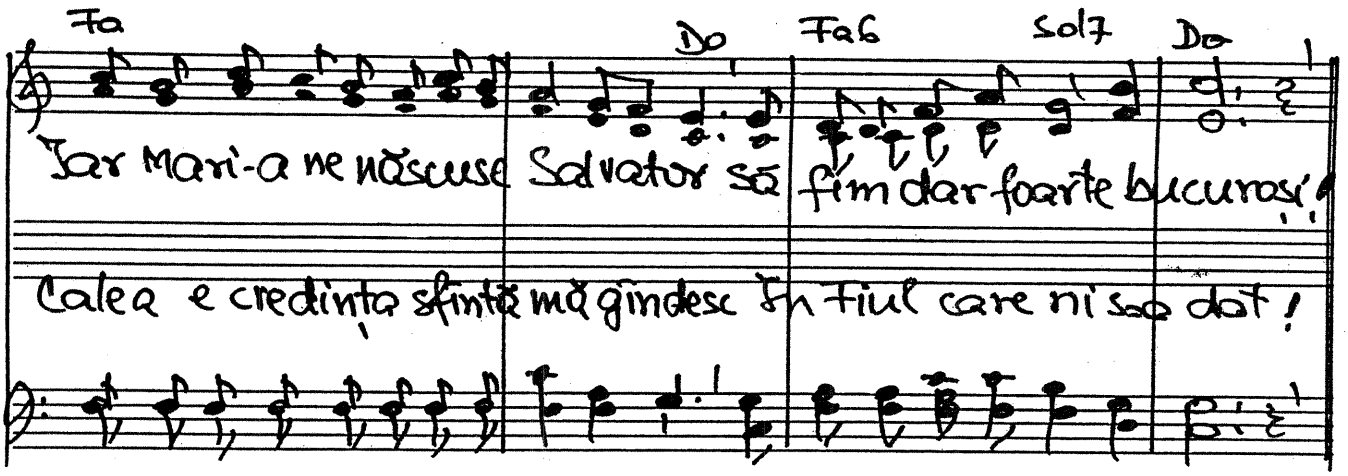

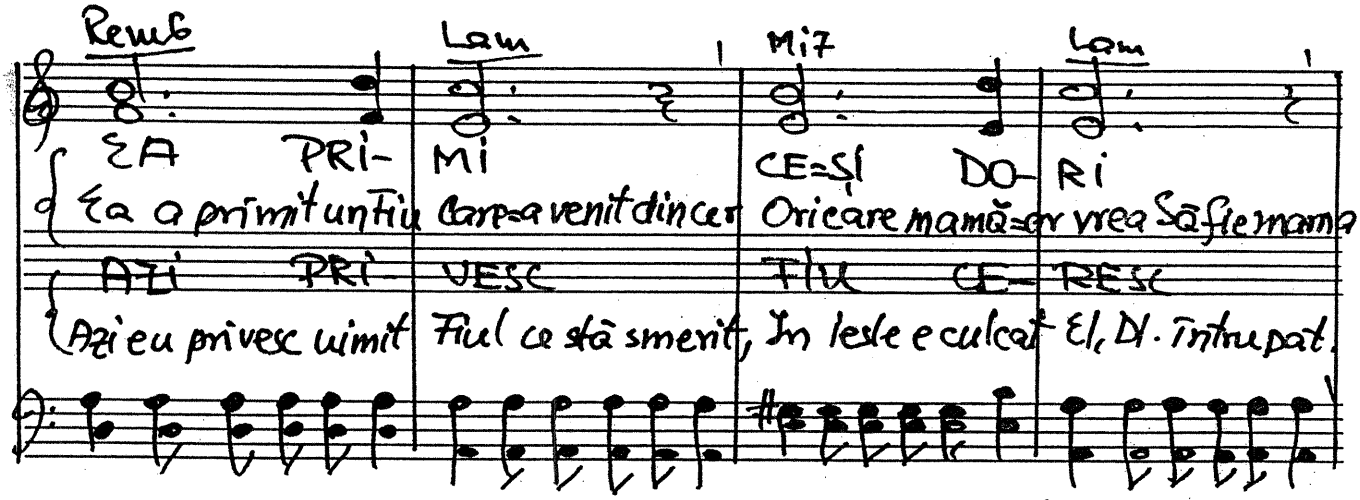

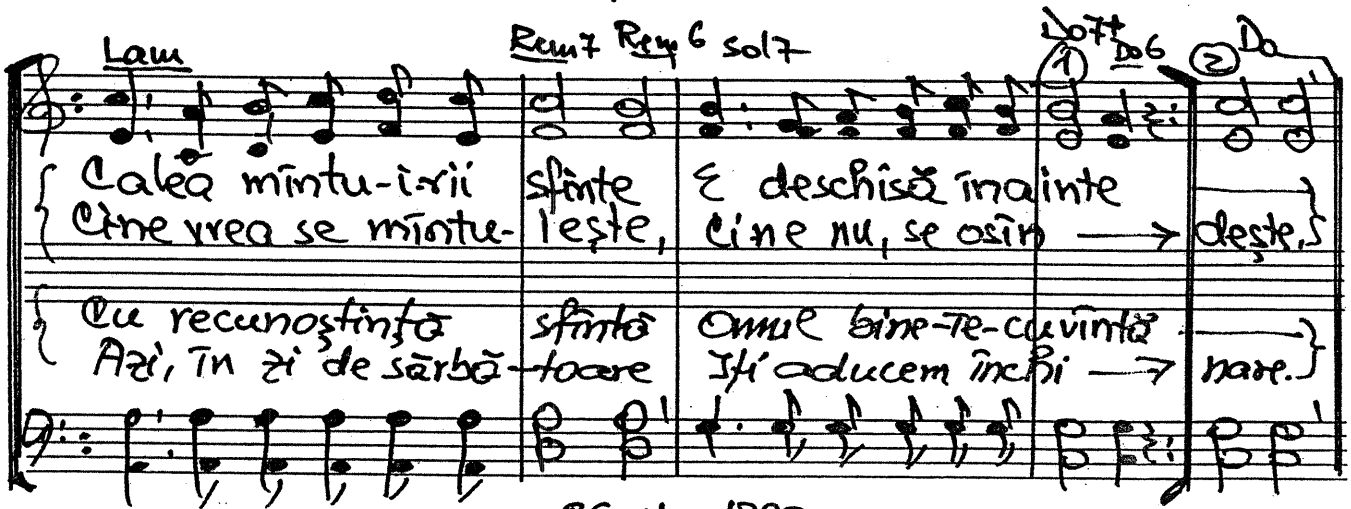

26 Noe. 1999

TRIO bărb. 1,8 11. Atîtea amintiri

Mib Lab Mib

All 8va

1. A-tî-tea a-min-tiri — Ne vin în minte —
2. Venind din de-părtări — Cu daruri scumpe —
3. A-tî-ția în-te-lepți — Lui I se-n chi-nă —
4. Tu poate n-ai averi, — căci viața-i aspră, —

Fa7 Sib7 Mib

N-a-ceste zi-le mari — De sărbători —
Il caută pe I-sus — Un grup de magi —
Și recu-nosc în El — Pe Cel Promis —
Dar poți ca i-ni-ma — Să I-o jertfești —

Lab Mib

Rămîi tă-cut, ui-mit, — Și n-ai cuvin-te —
S-au în-chi-nat smeriți — Spre a Sa frunte —
Privin-du-L pe I-sus — Primesc lumină —
Dar El, ca pe-un buchet, — O s-o pri-mească —

Sib7 Mib

Dar poți în mînă lua — Buchet de flori. —
Să-I dați și voi un dar, — Semn că-L iubiți. —
Și cred în Cel E-tern — Și-n ce e scris. —
A-șa să Il cinstești — De Il iu-bești! —

28 Noe.

TRIO bărb. 1812. Îl caută magii înțelepți

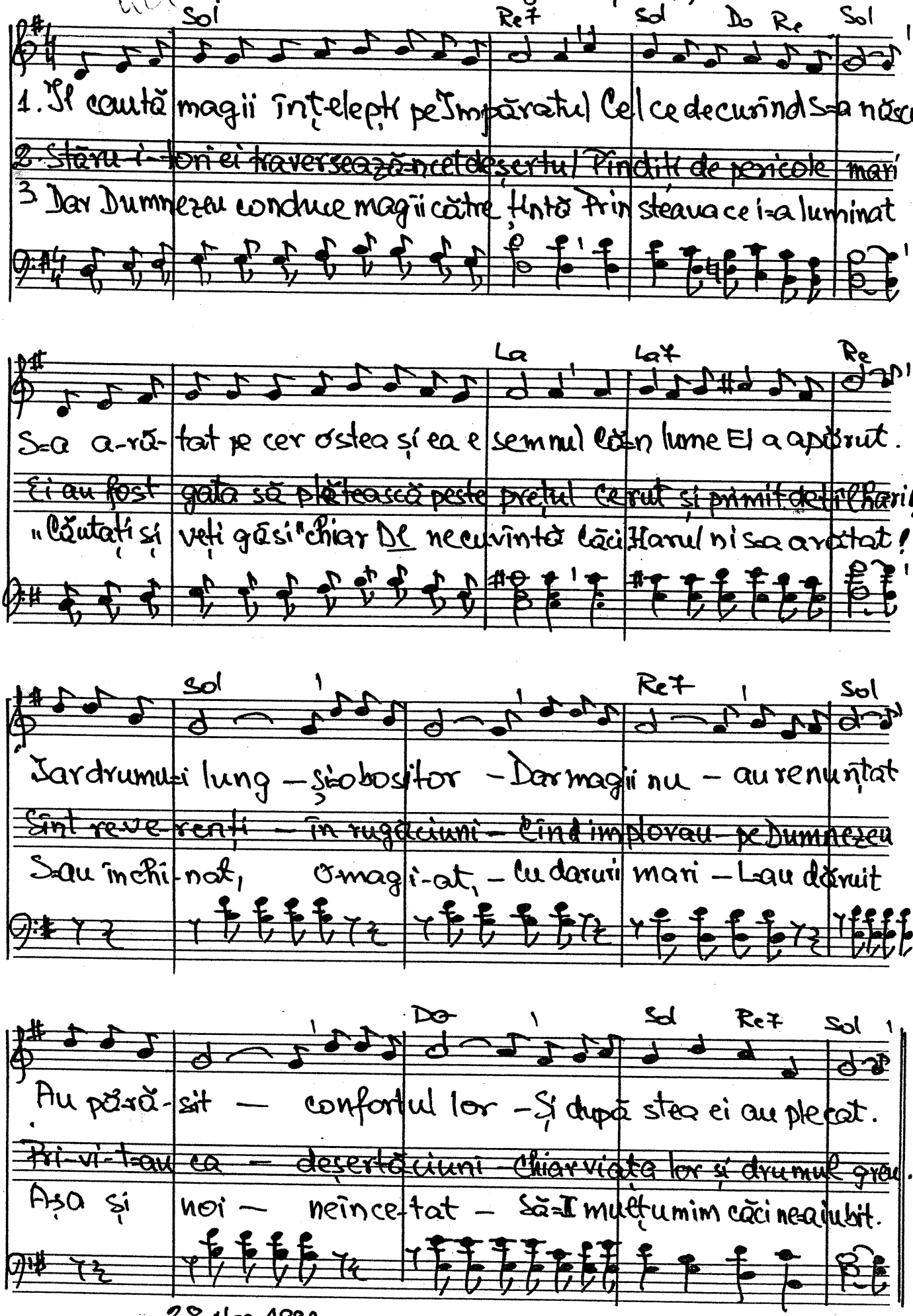

28 Noe 1999

1.813. Ioan cînd L-a privit

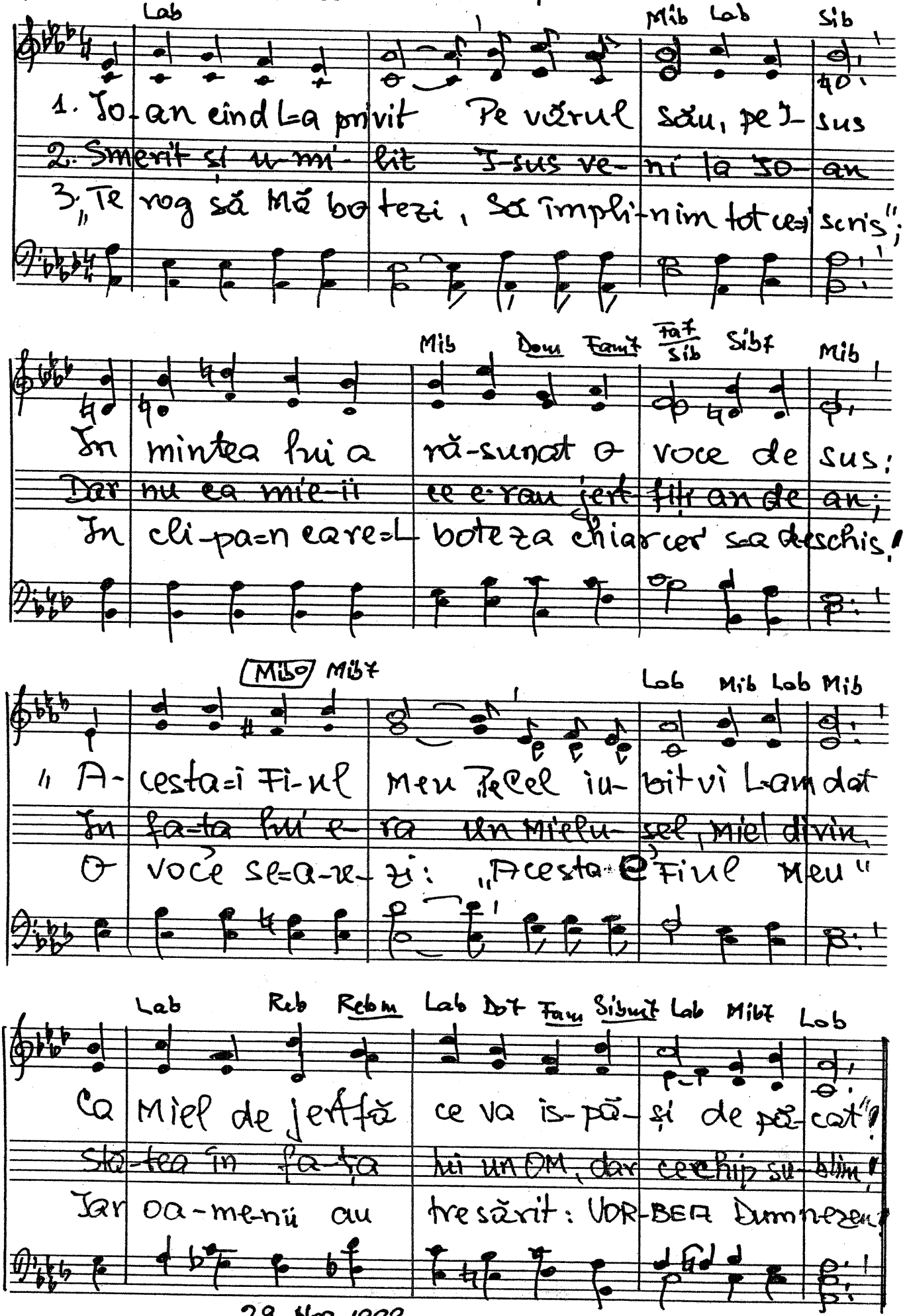

29 Noe 1999

424

1814. Anul nou, Anul nou!

Do Rem Sol Do

1. Anul nou, A-nul nou! Le-ndurare Dumnezeu ne-a arătat mereu
2. Dumnezeu, Dumnezeu mă pă-zise Și mi-a dat putere să muncesc
3. Frământat, frământat se a-nunță Anul care-n fața noastră stă
4. Anul nou, Anul nou pentru mine Va veni cu o slăbiciune-n plus

Do7 Fa6 Fa#o Do Sol7 Do

Anul nou, A-nul nou! Le-ndurare Însuși El să fie Domnul meu!
Dumnezeu, Dumnezeu mă păzise, Harul Său atît de clar zăresc!
Frământat, frământat se a-nunță Încercări mereu mai mari ne dă!
Anul nou, Anul nou pentru mine Face să privesc mai mult în sus.

Sol Do

A-tît de multe binecuvîntări, A-tît de multe binecuvîntări
Eu știu că nu am meritat defel, Eu știu că nu am meritat defel
Dar Dumnezeu la cîrma vieții e, Dar Dumnezeu la cîrma vieții e
Sînt tot mai slab dar Domnul neschimbat, Sînt tot mai slab dar Dumnul neschimbat

Sol7 Lam Do7 Fa Do7 Fa Fa#o Do Sol7 Do

În anul vechi care a trecut Parte de-ngrijire am avut!
Dar mi le-a dat căci e Tatăl meu Și de-săvîrșit de bun e El!
Și dacă El e în barca mea Tot conta pe cîrmuire-a Sa!
Credința mea e în Dumnezeu Și în brațele-I mă simt mereu!

29 Noe. 1999

COR Bărb. 1.817. Drumul către slavă

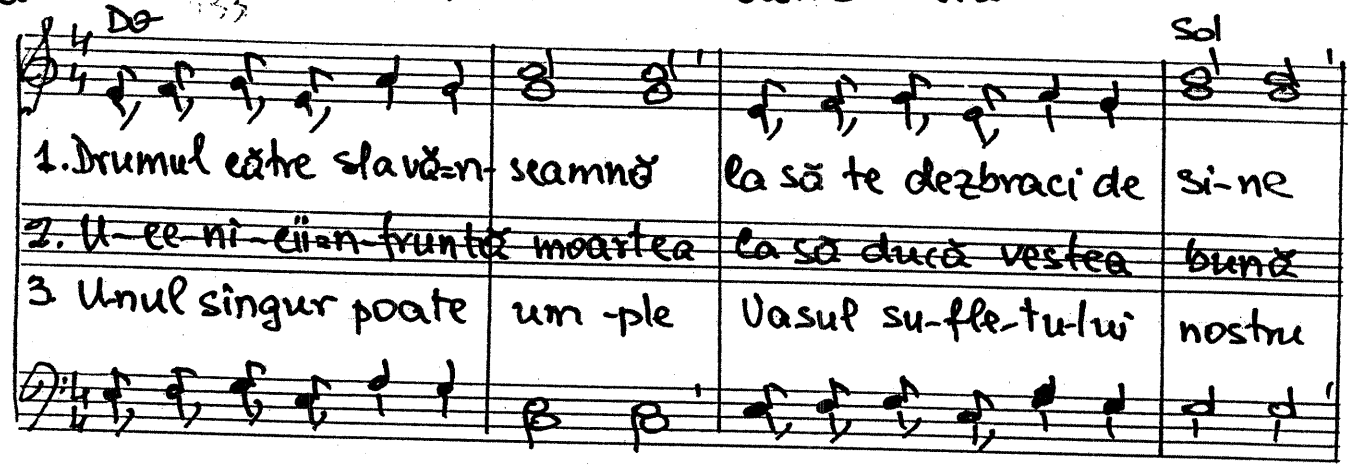

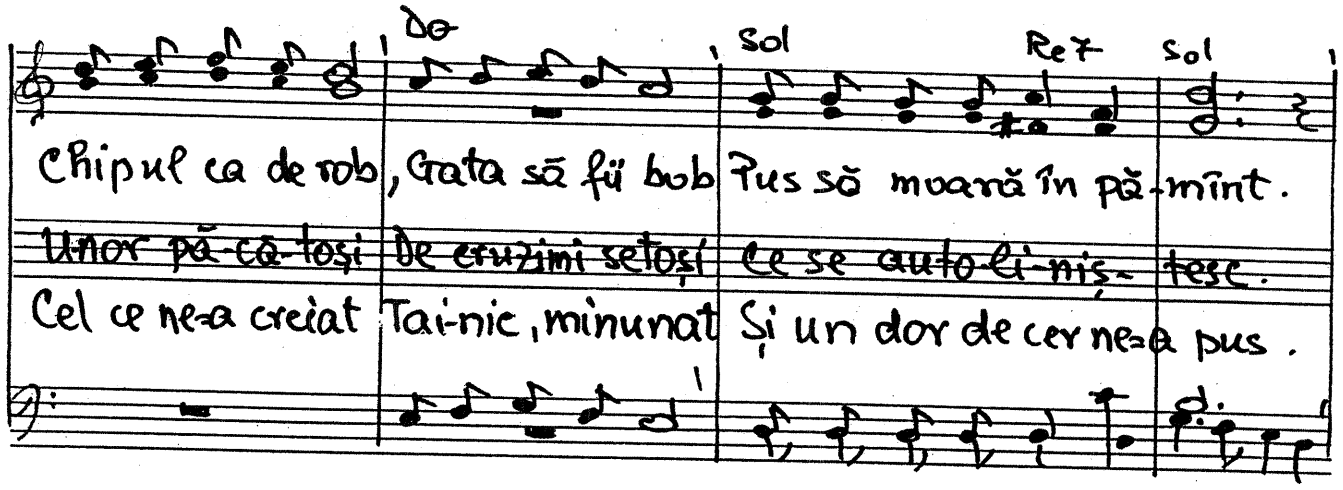

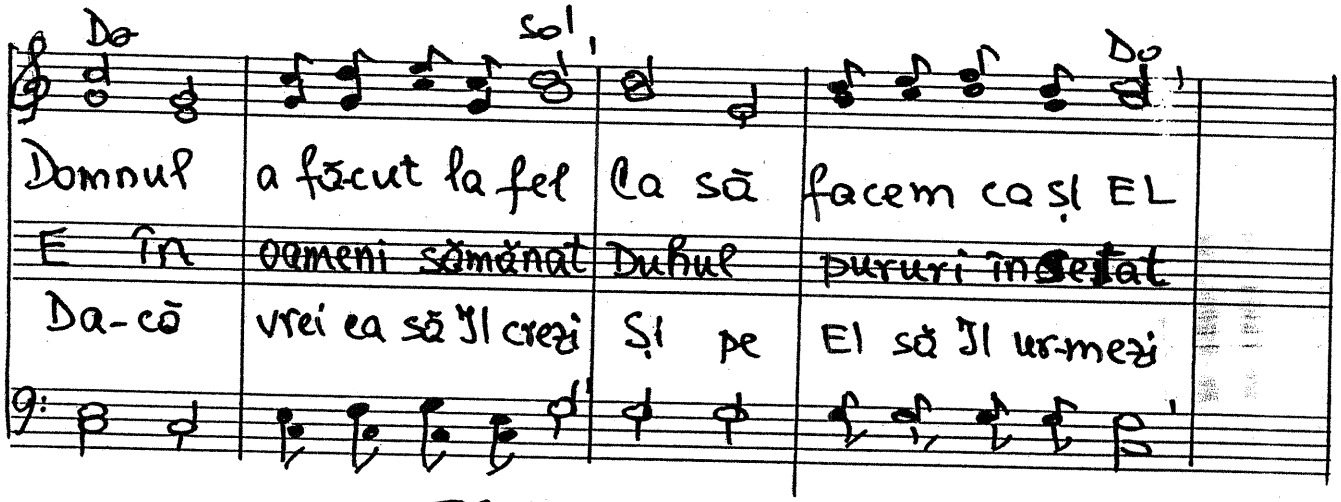

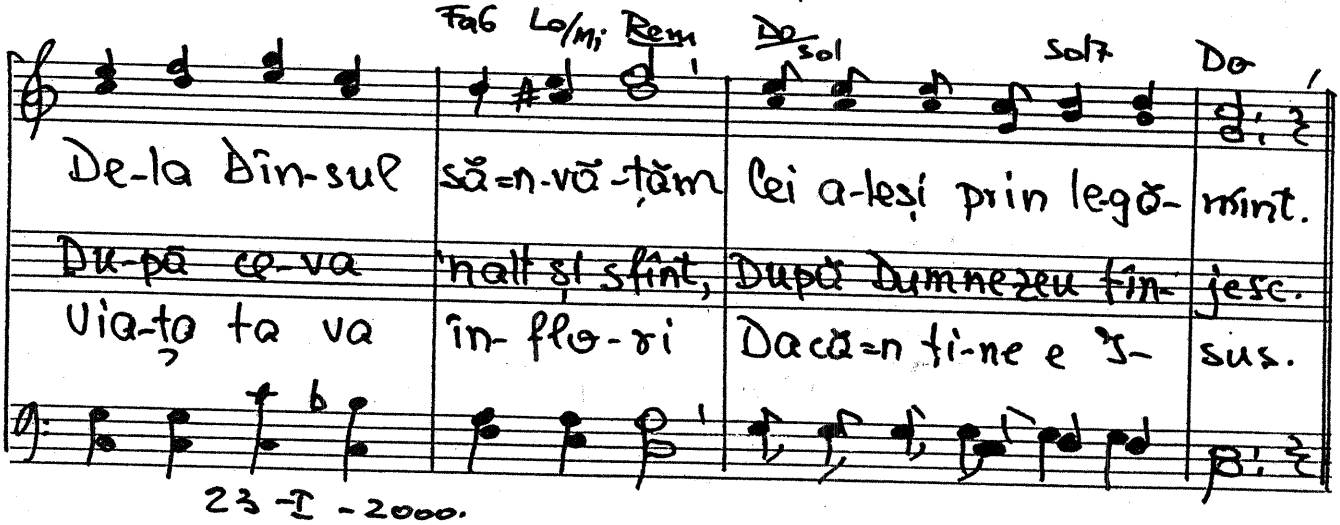

23-I-2000.

1.818. Vine, vine cu grăbire

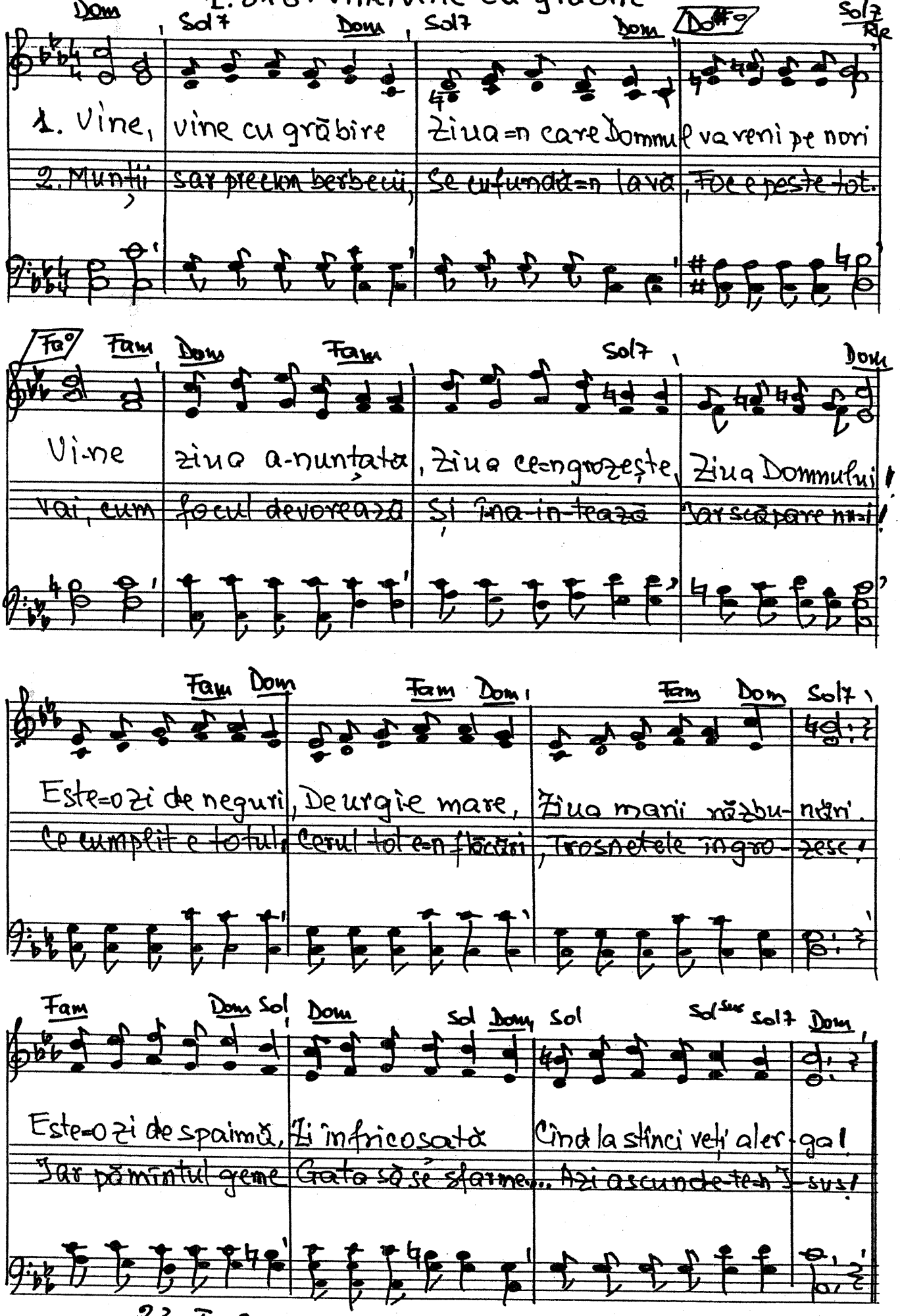

23-I-2000.

1.815. Stau ucenicii toți pe genunchi

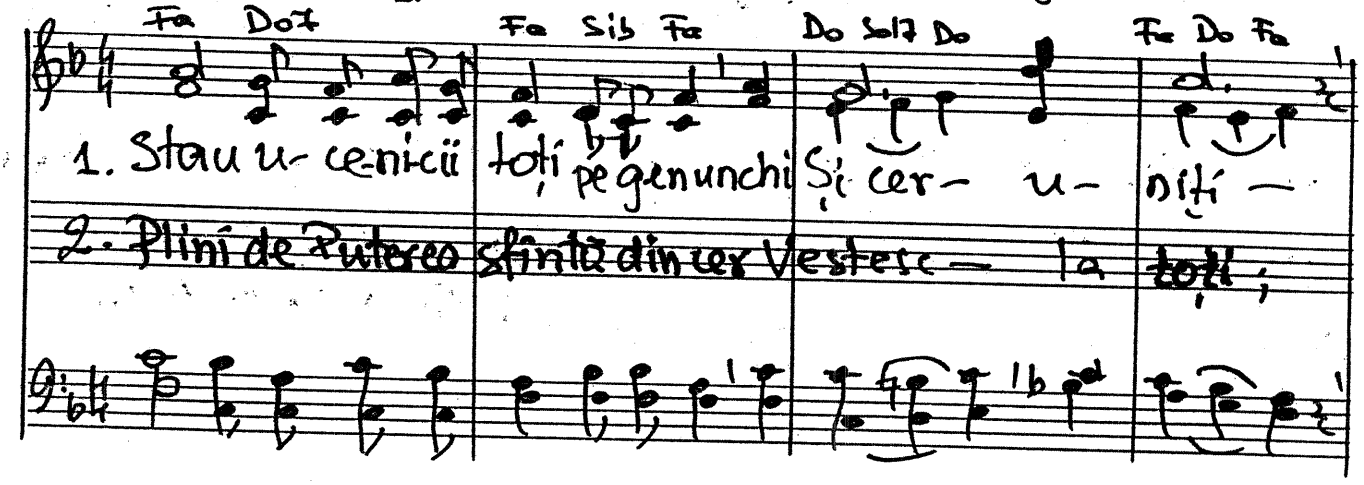

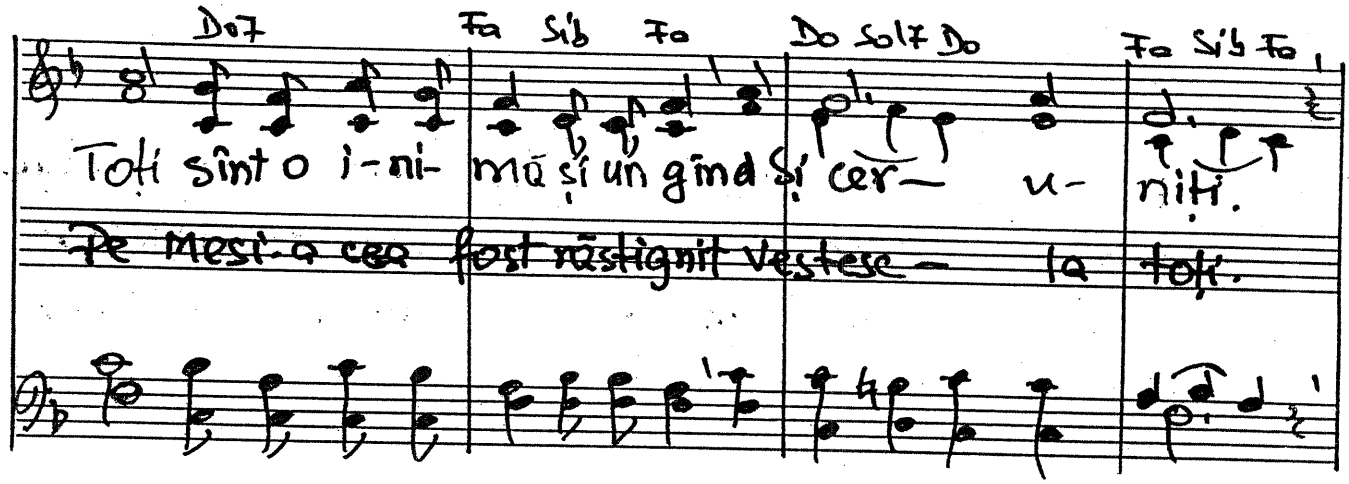

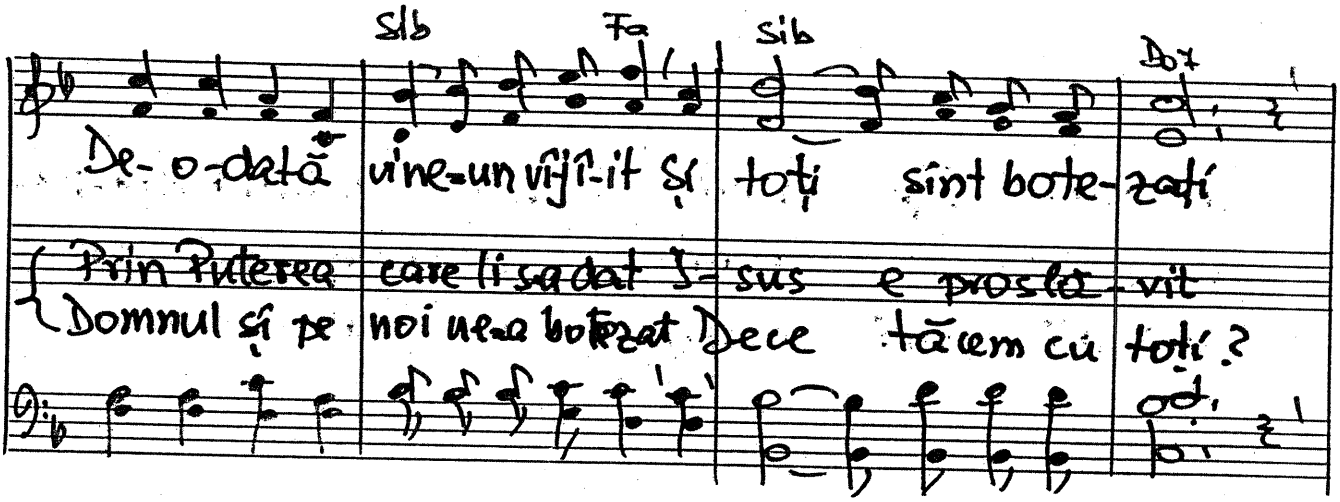

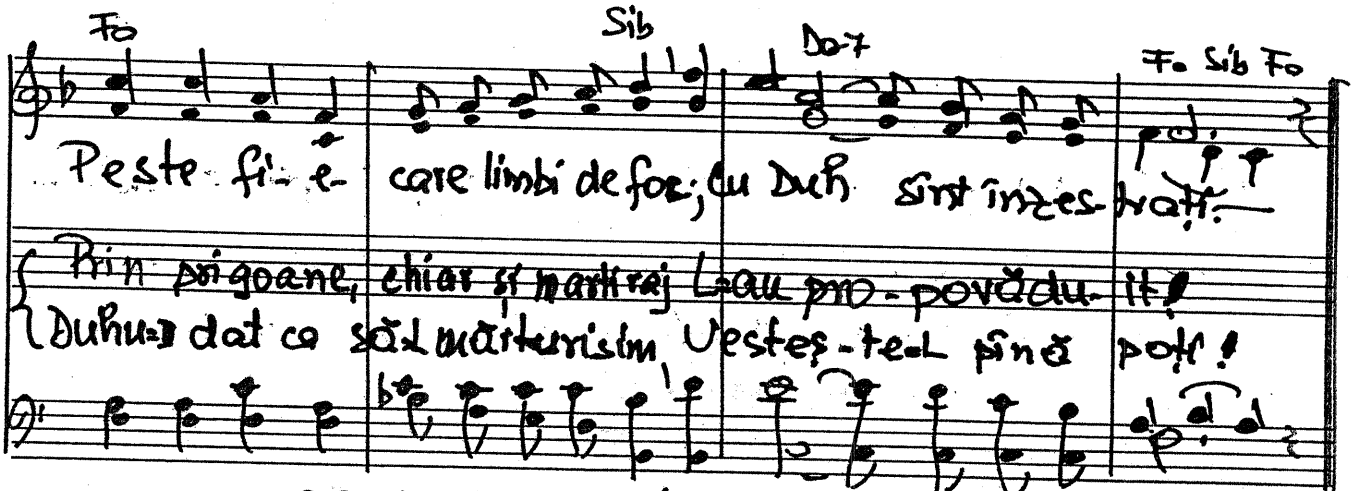

29 Noe. 1999. Text: 6 iunie 2000

1.816. Jsus Hristos a înviat din morți

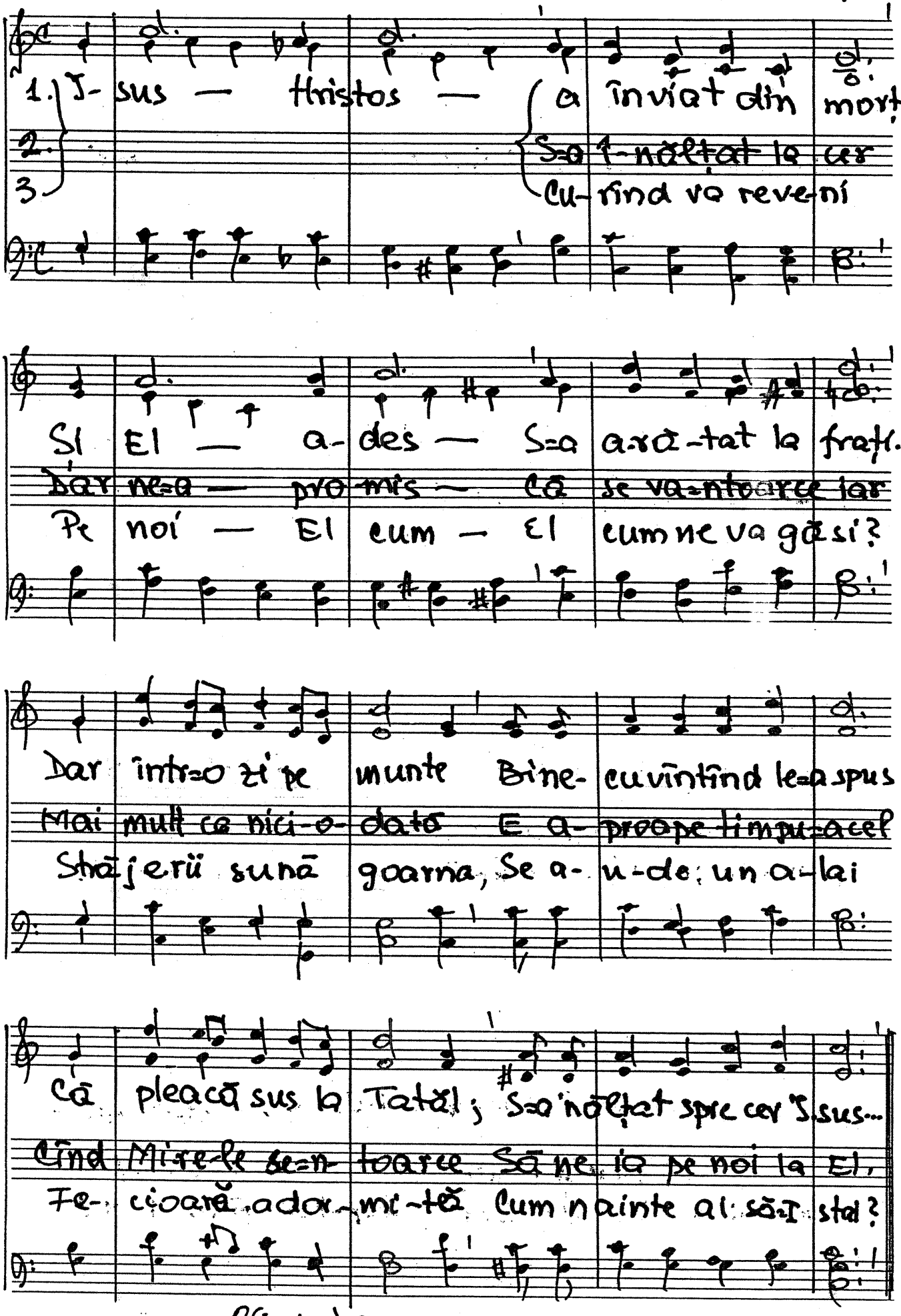

28 Noe. '99 Text Giunie 2000.

1819. Impietrirea inimii

Efes 4.16-20

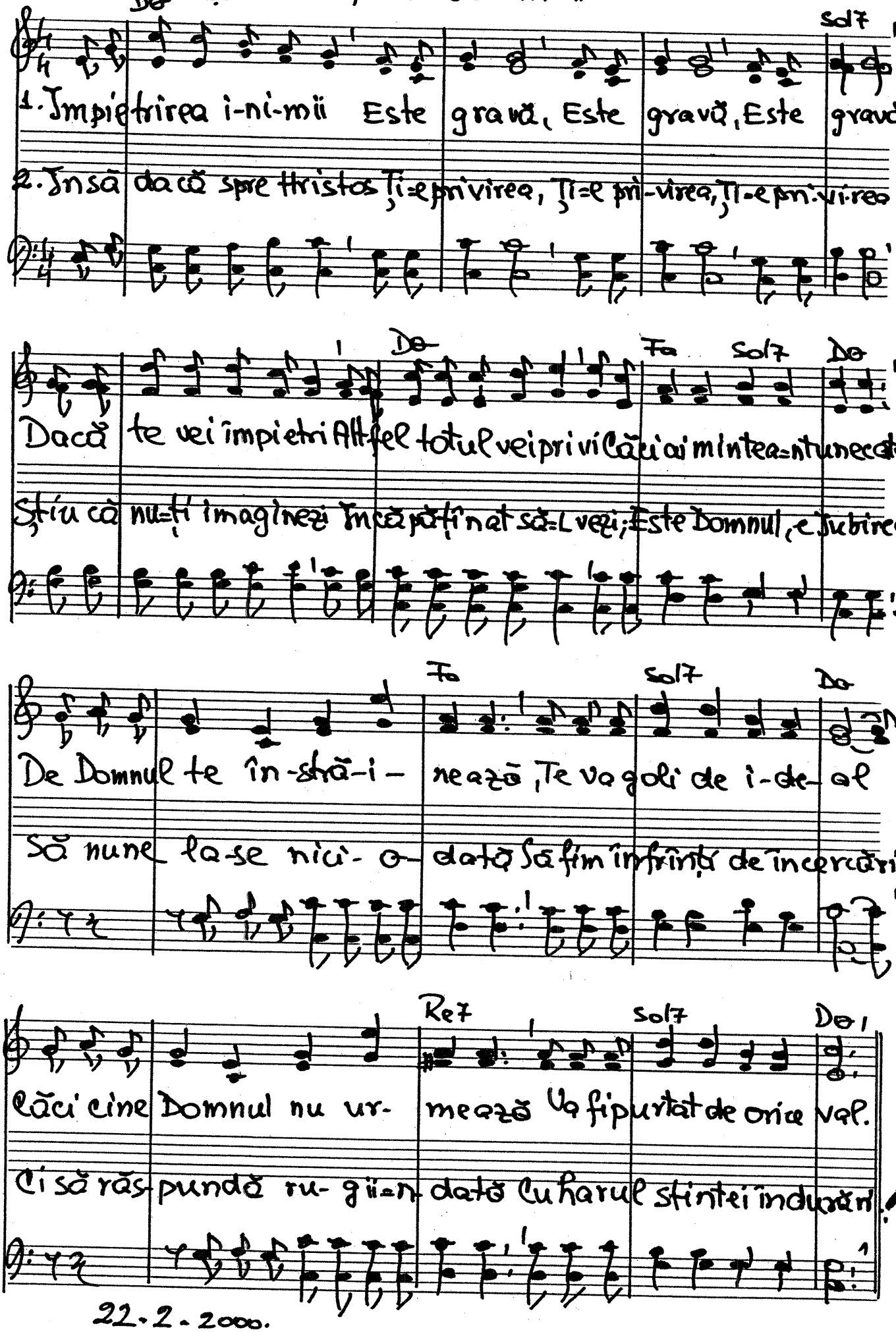

22.2.2000.

1821. Un imn de glorie răsună

Vers. Aurel Lăzărvoie

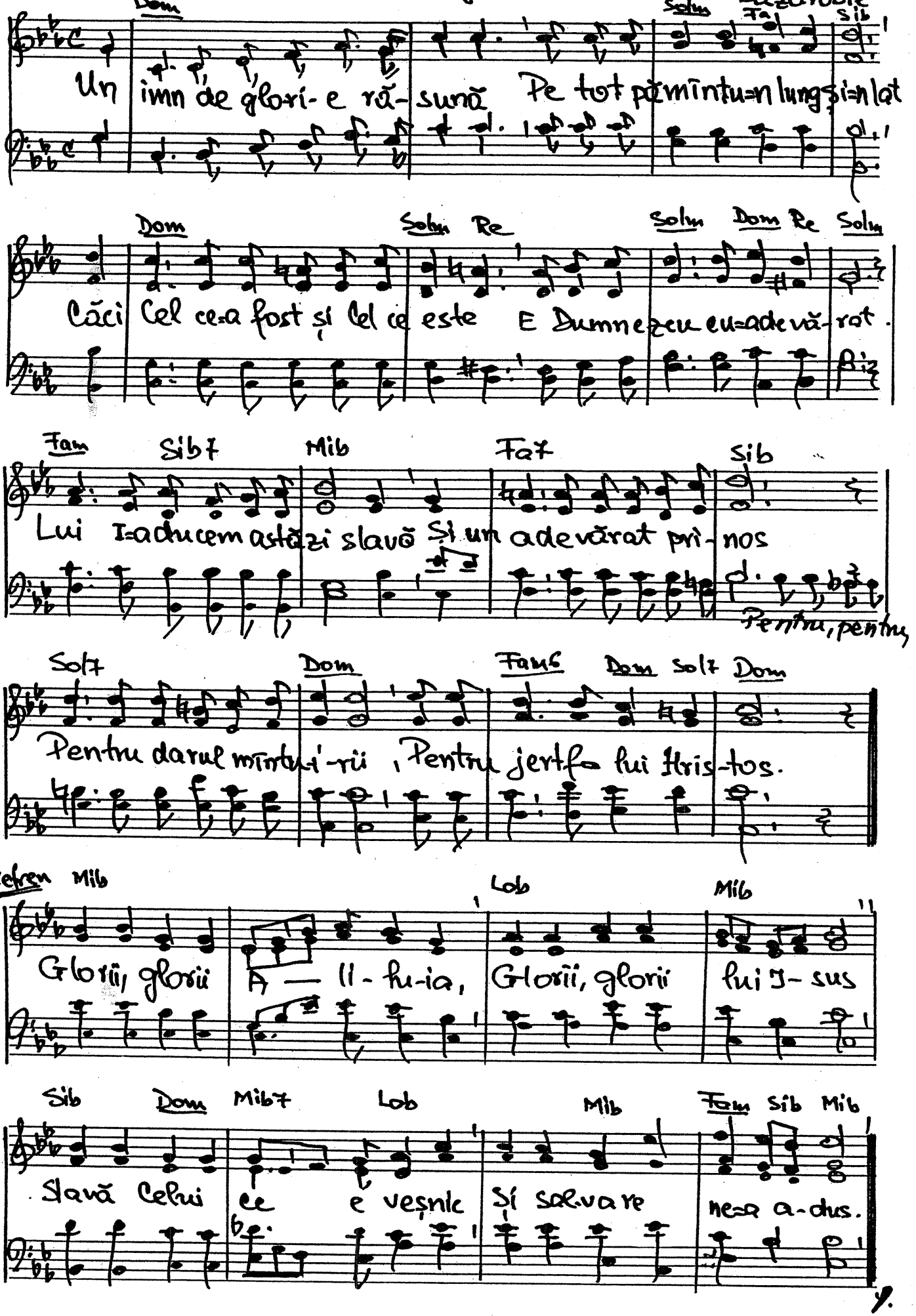

y.

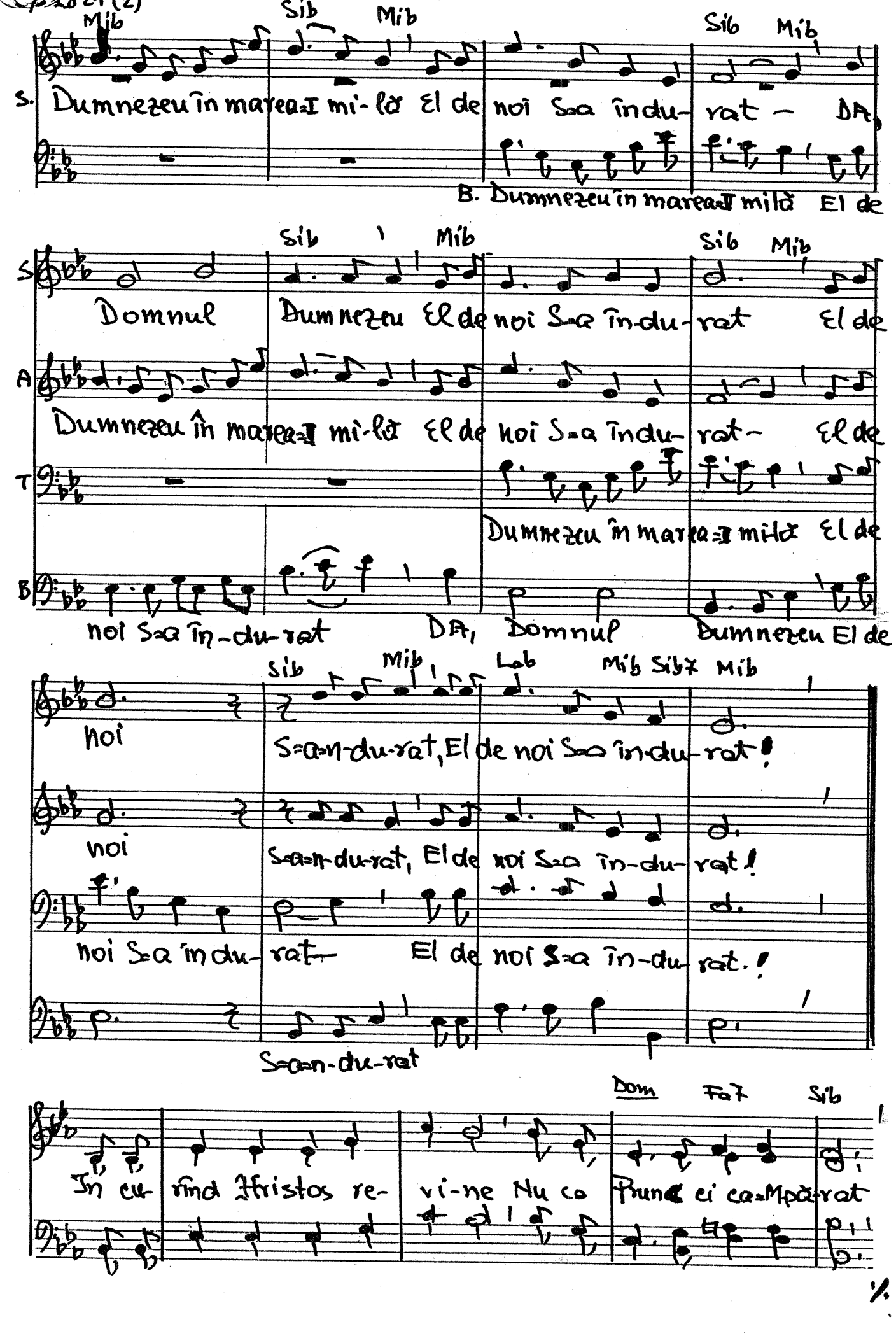
Mib Sib Mib Sib Mib
S. Dumnezeu în marea-I mi-lă El de noi S-a în-du-rat - DA,
B. Dumnezeu în marea-I milă El de
Sib Mib Sib Mib
S Domnul Dumnezeu El de noi S-a în-du-rat El de
A Dumnezeu în marea-I mi-lă El de noi S-a în-du-rat - El de
T Dumnezeu în marea-I milă El de
B noi S-a în-du-rat DA, Domnul Dumnezeu El de
Sib Mib Lab Mib Sib7 Mib
noi S-a-n-du-rat, El de noi S-a în-du-rat!
noi S-a-n-du-rat, El de noi S-a în-du-rat!
noi S-a în-du-rat El de noi S-a în-du-rat.!
S-a-n-du-rat
Dom Fa7 Sib
În cu-rînd Hristos re-vi-ne Nu ca Prunc ci ca-Mpă-rat

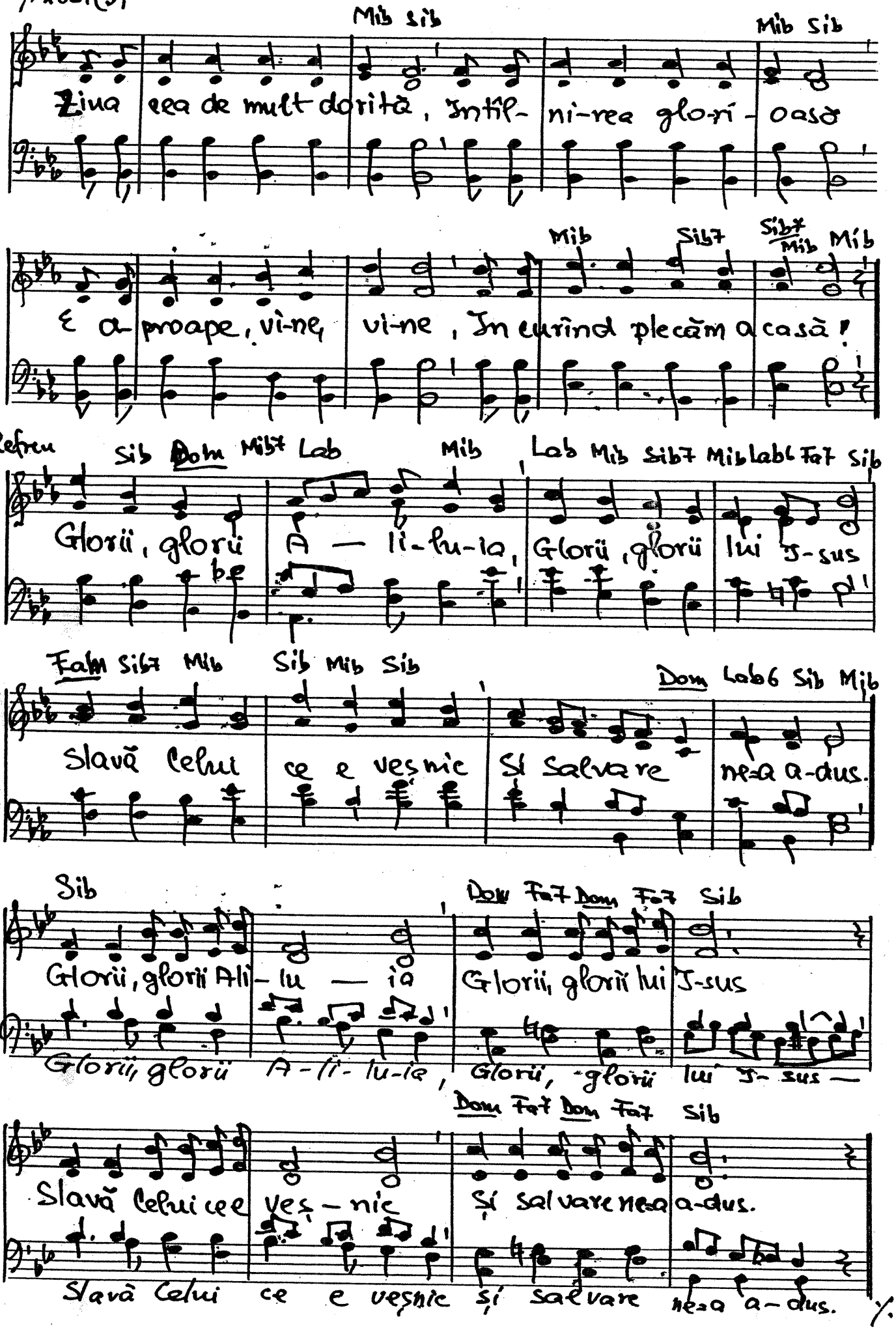
Mib Sib
Mib Sib
Ziua cea de mult dorită, Întîl- ni-rea glo-ri- oasă
Mib Sib7 Sib7 Mib Mib
E a-proape, vi-ne, vi-ne, În curînd plecăm a casă!
Refren
Sib Dom Mib7 Lab Mib Lab Mib Sib7 Mib Lab Fa7 Sib
Glorii, glorii A — lî-lu-ia, Glorii, glorii lui I-sus
Fa7m Sib7 Mib Sib Mib Sib Dom Lab6 Sib Mib
Slavă celui ce e veşnic Şi Salvare ne-a a-dus.
Sib Dom Fa7 Dom Fa7 Sib
Glorii, glorii Ali- lu — ia Glorii, glorii lui I-sus
Glorii, glorii A-lî- lu-ia, Glorii, glorii lui I- sus —
Dom Fa7 Dom Fa7 Sib
Slavă celui cee veş- nic Şi salvare nea a-dus.
Slavă celui ce e veşnic şi salvare ne-a a- dus.

Y. 1821 (4)

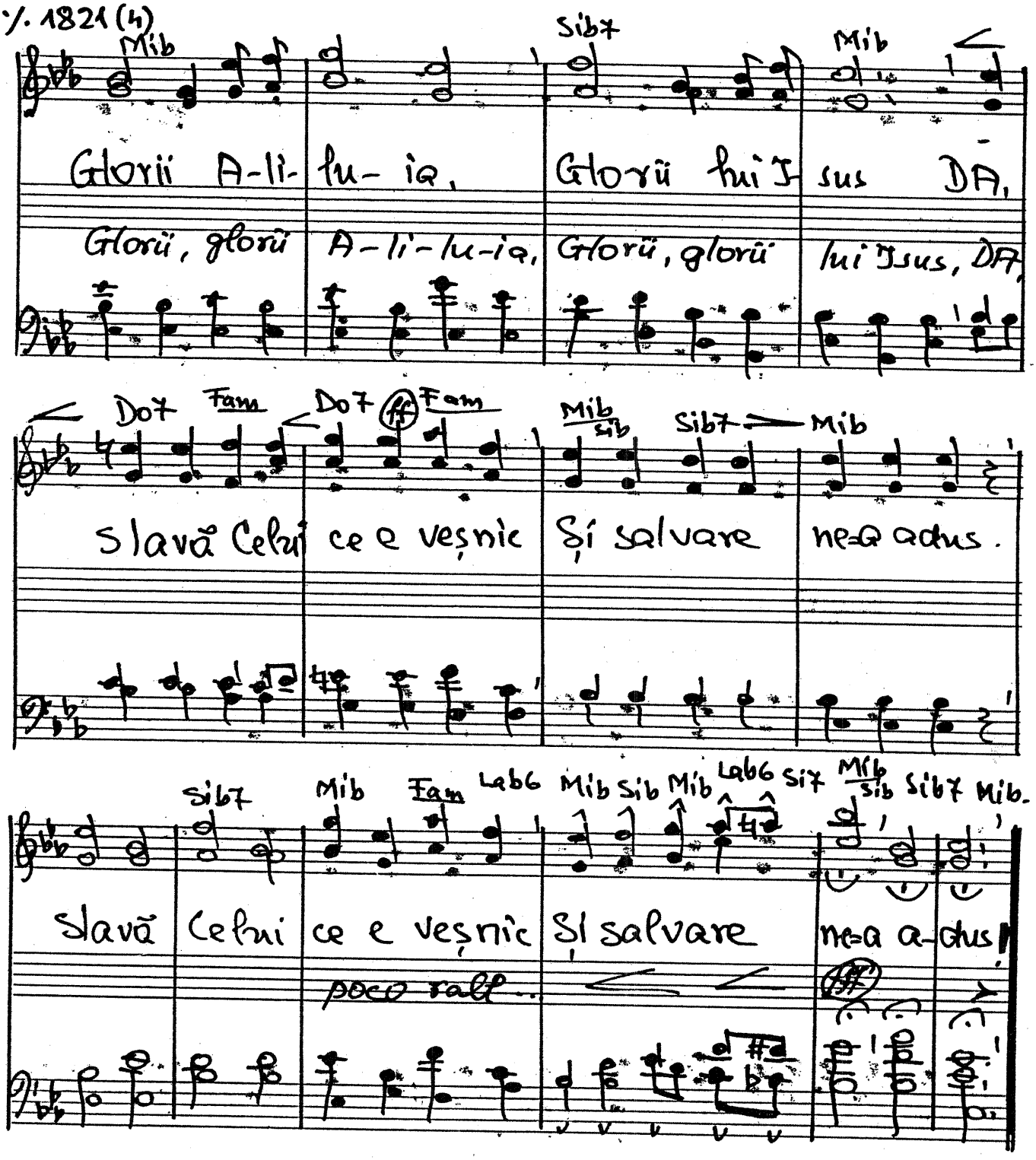

31 ian. anul 2000.
Clugudean Mircea.

430 1822. Nici un om de pe pământ

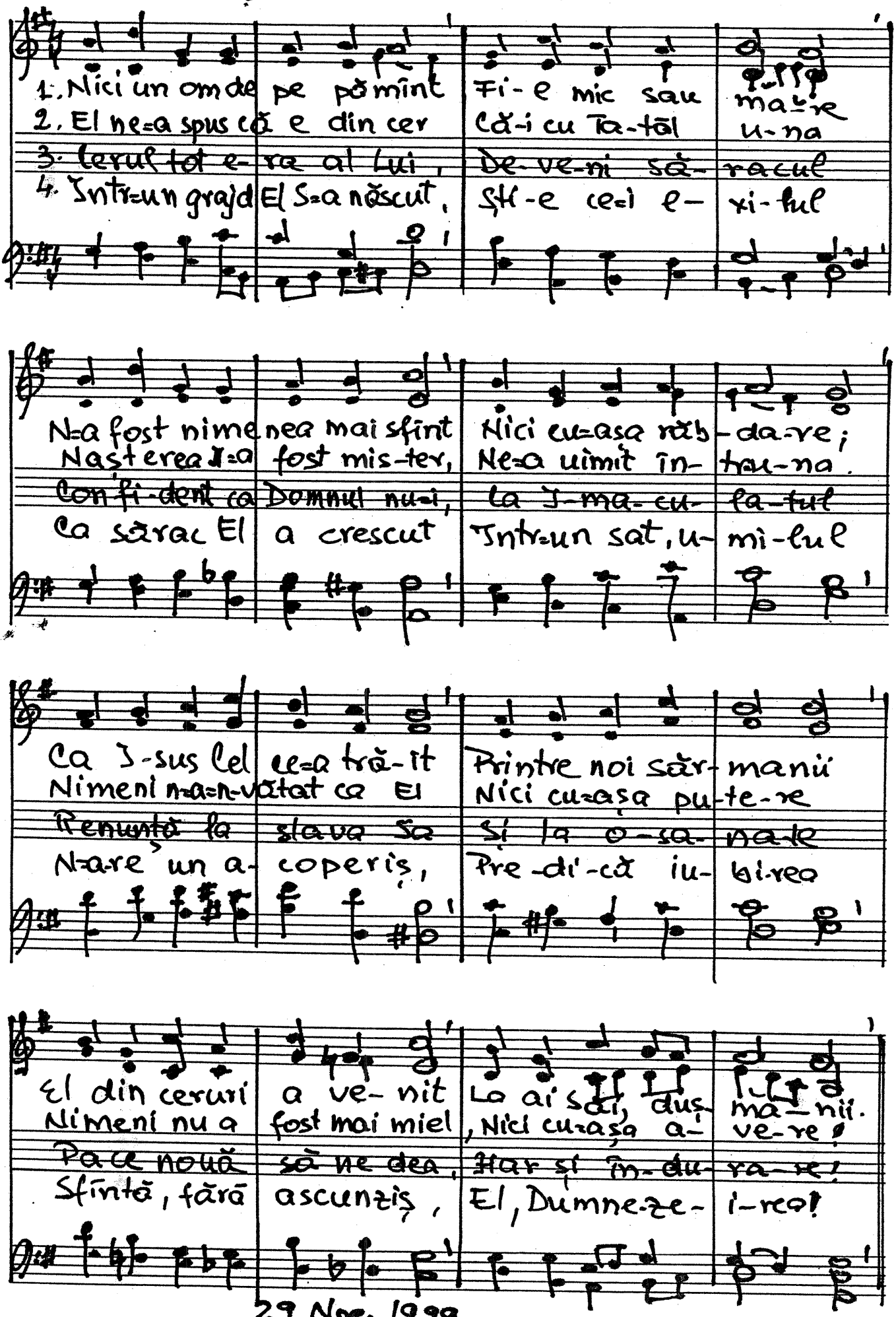

29 Noe. 1999

cor bărb. 440 1823. Cine=L va căuta pe Domnul

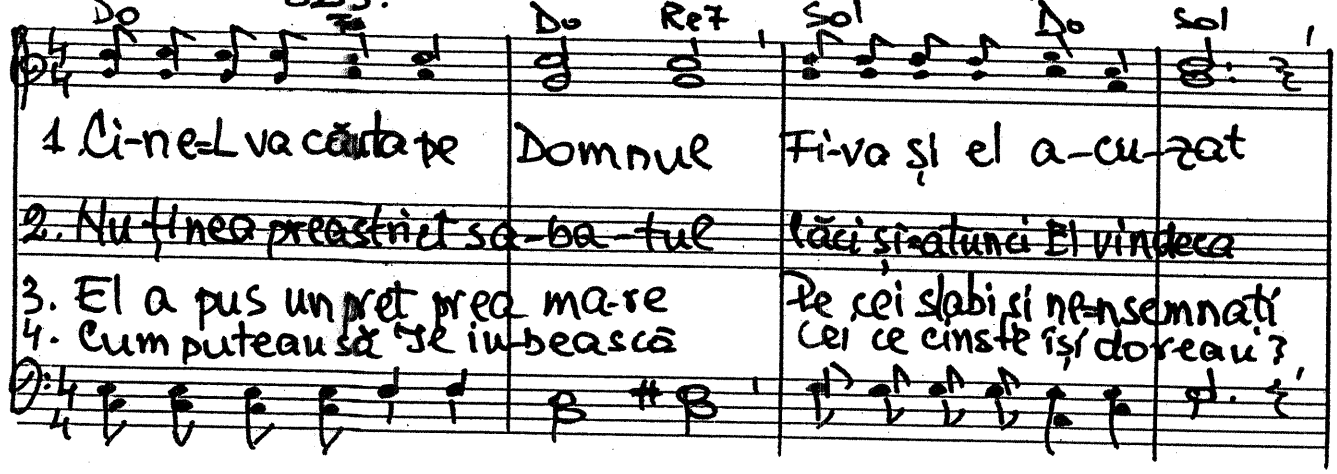

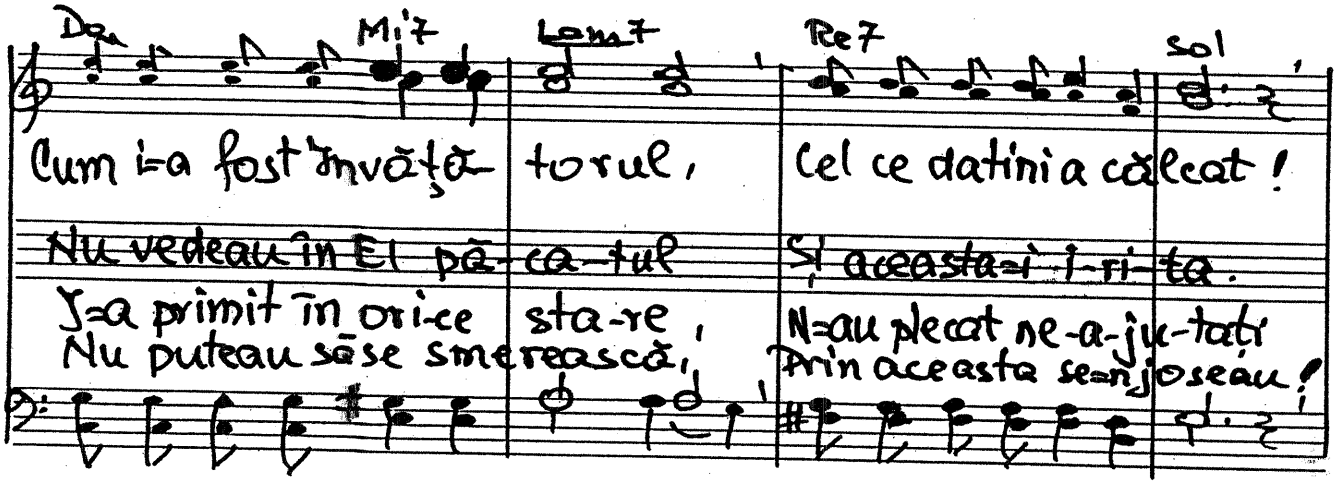

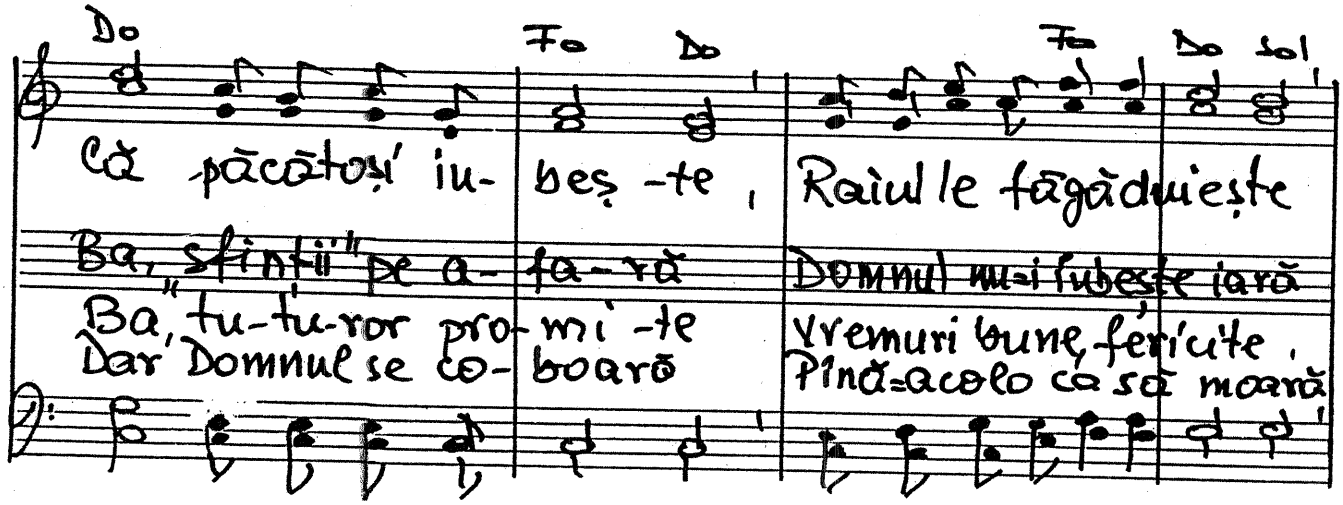

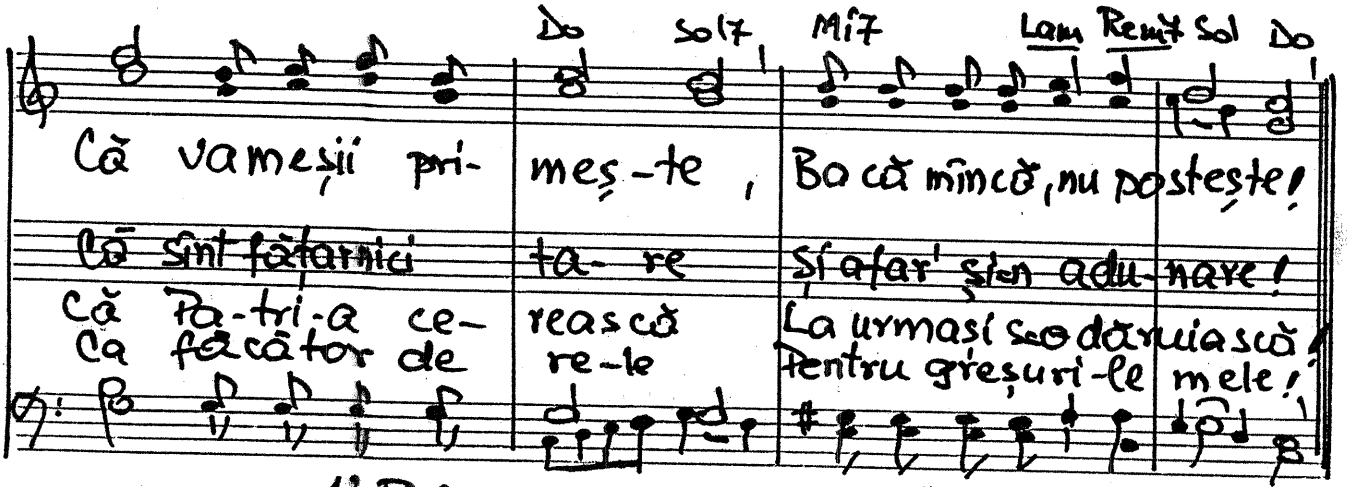

12.III.2000

coR bărb. 433 1824. Noi știm că nu noi facem bobul

Do Fa Sol7 Do Sol Do Fa

1. Noi știm că nu noi facem bobul ca să crească Dar dacă nu-l vom semăna
2. Să ducem altora această veste bună Că prin Isus pot fi salvați
3. Amalecitii se luptară cu evreii Dar soarta luptei a decis
4. De te-ndelet-nicești cu propovăduirea Tu n-ai motiv să te mîndrești

Do Sol7 Do

Degeaba Domnu-ar vrea ca să ne-o dăruiască Căci pîine nu vom mai mînca!
Ce minunat această veste azi răsună Că cei din jur ne pot fi frați!
Bătrînul Moise ce cerea pentru flăcăii Din văi, puteri de ne-învins.
Lucrarea nu-i completă fără rugăciunea Și fără harul ce-l primești

Sol Do

Spiritual — e tot așa: De nu ne facem partea noastră alții pier
Să ne rugăm, să stăruim, să stăm cu mîinile întinse către cer
Și au învins pe Amalec! În vale Iosua lupta cu arma sa
Făclia ta în vas de lut: Predarea ta curată azi lui Dumnezeu

Sol Do

Isus ar vrea nespus de mult Ca orice om, prin harul său, s-ajungă-n cer!
Și Dumnezeu va dezlega Pe cei ce sînt încătușați în lanț de fier!
Iar de pe deal îl spriji-nea Chiar Moise care nu-n ceta a se ruga!
Așa și eu aș vrea să fiu Sunînd din trîmbiță cu rugă tot mereu!

12-III. 2000

Corbeni. 133 1825. Bine faci cînd tu postești!

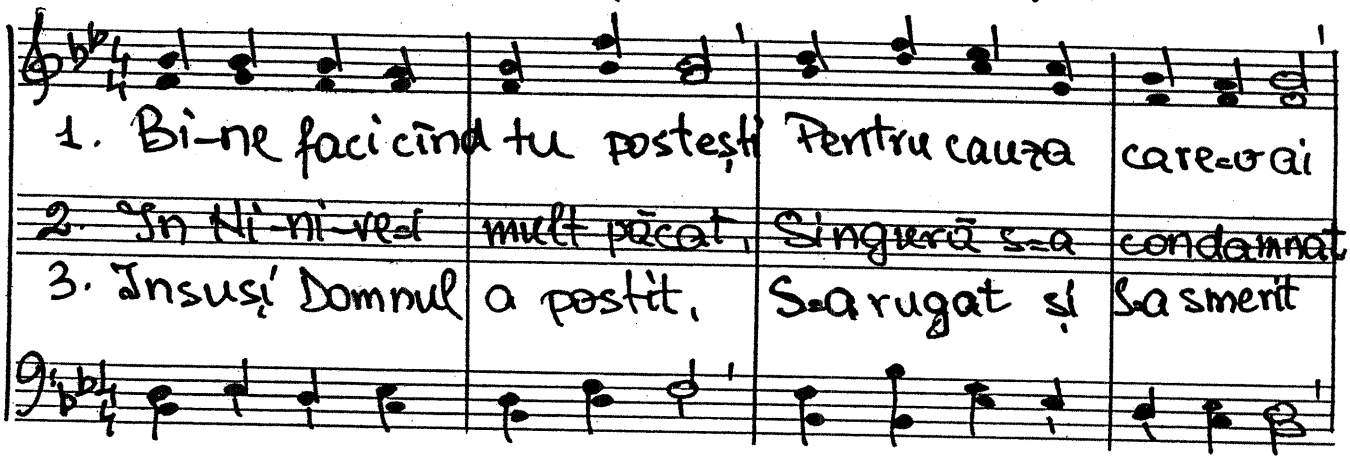

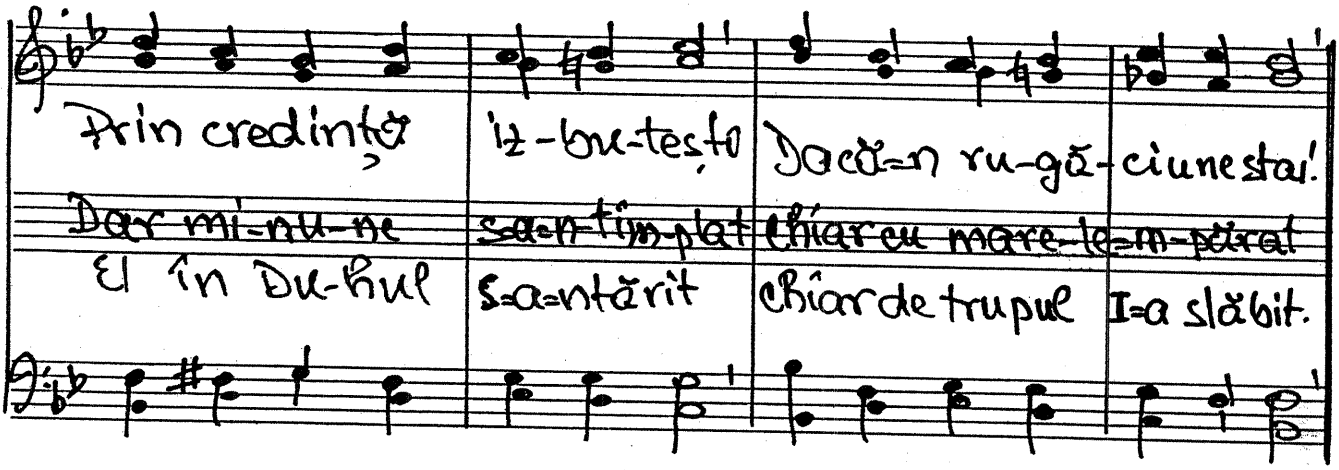

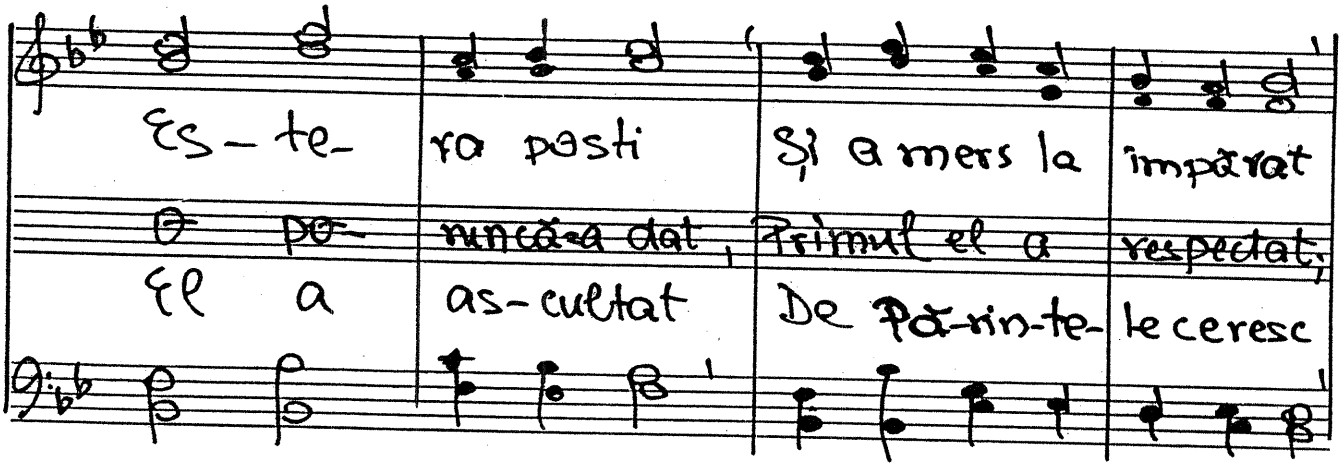

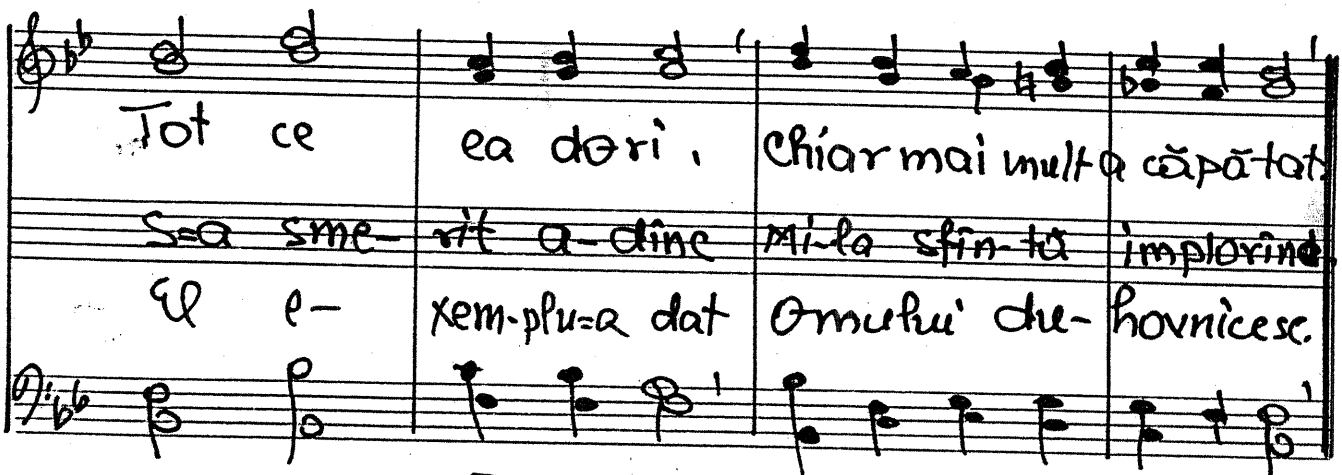

12-III·2000 Text: 20-III·2000.

Cor bărb. 433 1.826. Domnul, a noastră biruință

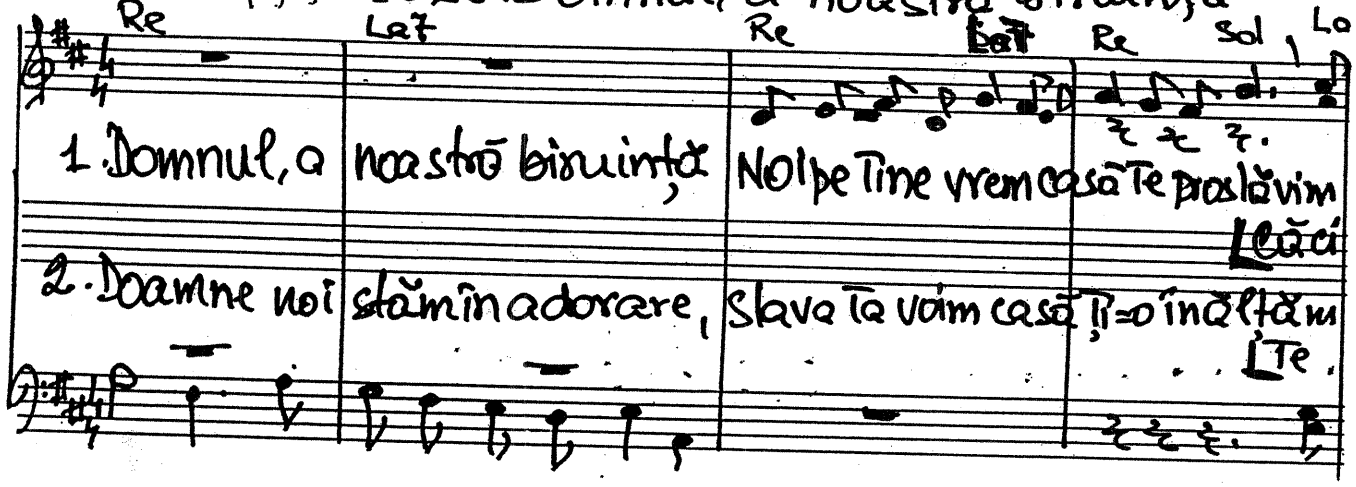

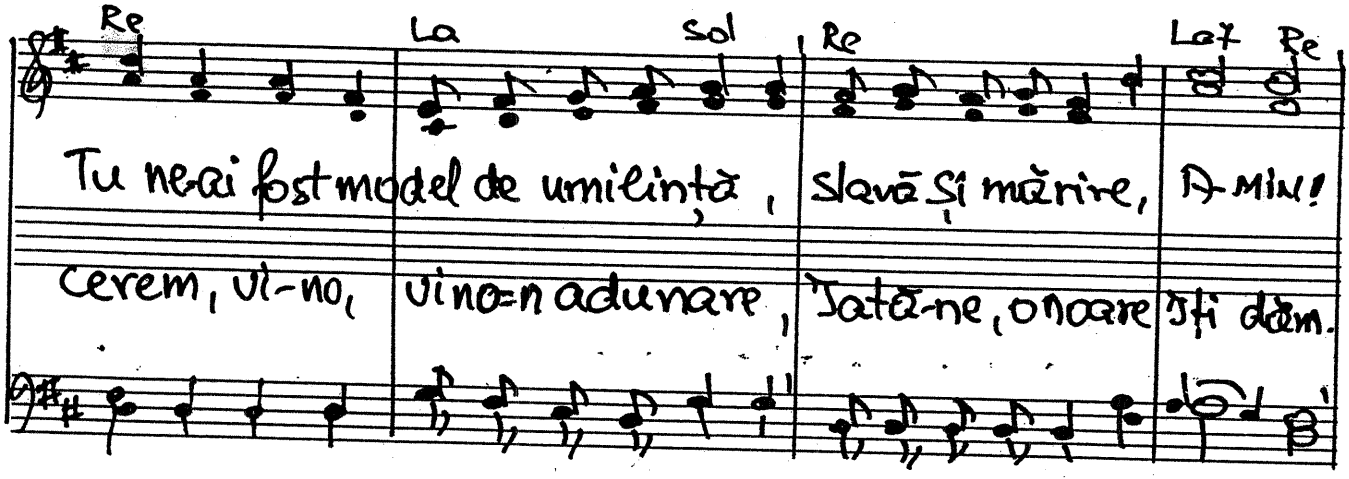

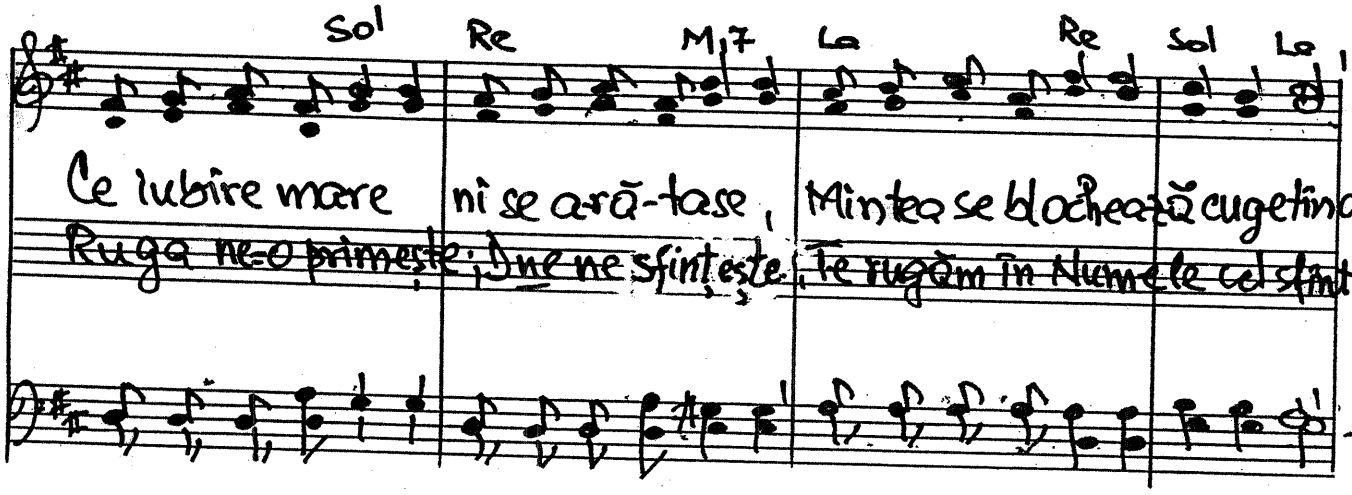

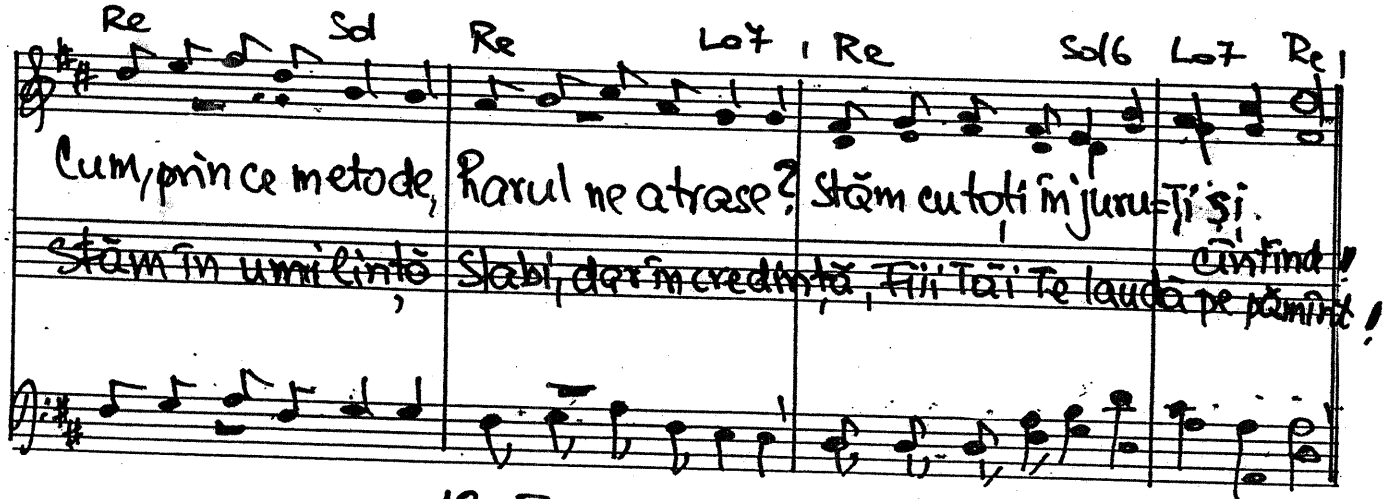

12 - III . 2000

COR fam. 435 1.827. Nu abandona

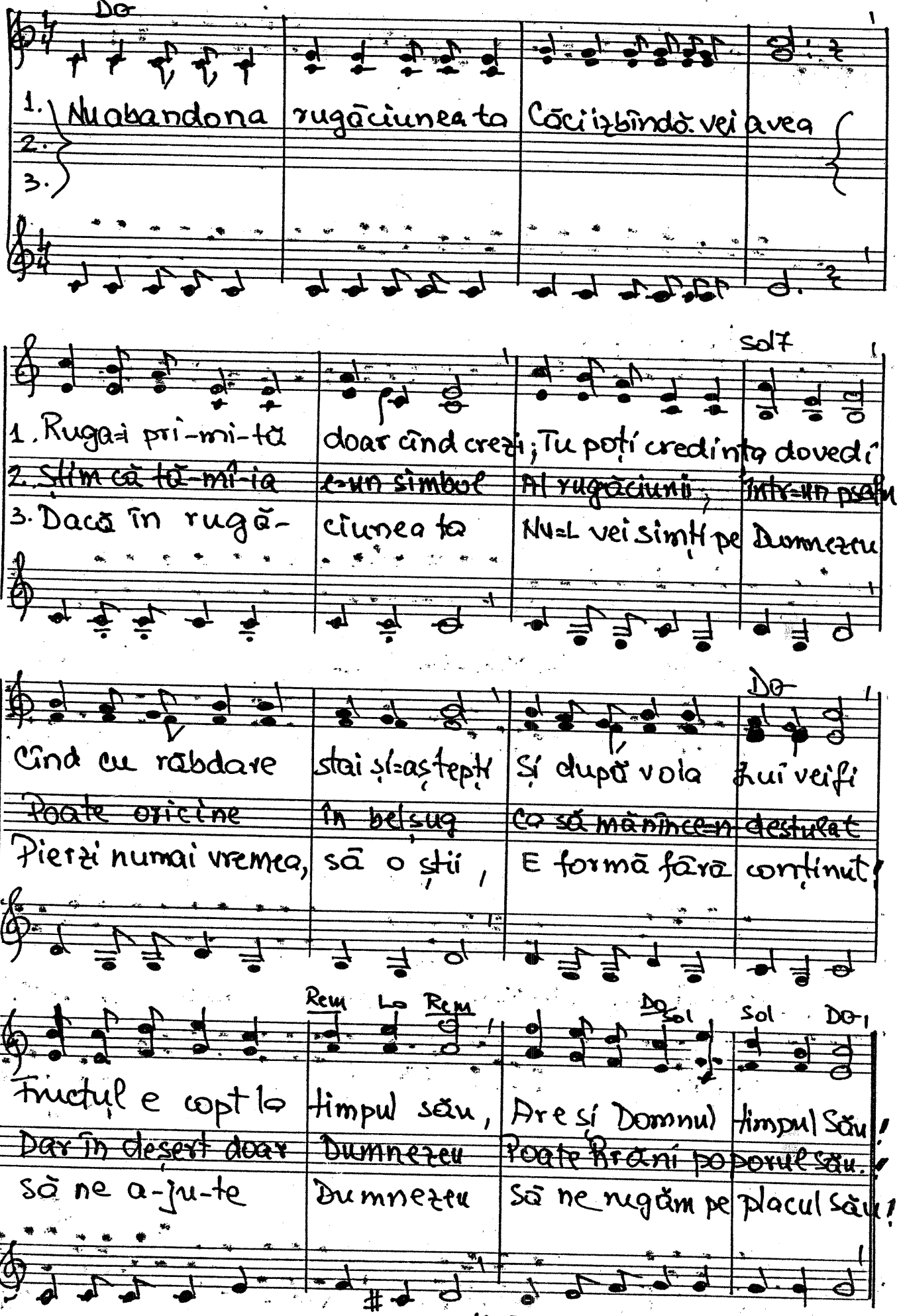

12-III. 2000.

1828. Noi știm că Domnu nostru va veni

Sol Re7

Noi știm că Dl nostru va veni o-dată Se pune întrebarea: cum Il așteptăm?

~~De ai nădejde vie=n seamnă că ești gata, Incins la mijloc, semn că nu mai ești legat~~

Ferice robii=aceia care Il așteaptă Pe Impăratul care vine după ei

Sol7 Do Sol Re Re7 Sol

Se poate ca s=avem o cunoștință moartă Sau o nădejde care=n deamnă să lucrăm

~~De vei ve-ghia, atunci cînd vine cu răsplata lu slavă mare fi-vei tu încununat.~~

Va răsplăti purtarea lor cea înțeleaptă, Ei vor zbura spre cer ca albii porumbei.

Refren Re Sol Re Sim Mim Sim Lam Re Do Re

Te=ai deslipit defini-tiv De lumea care=ar vrea din nou să o iubești?

Lam Re7 Lam Sim Mim Sim Lam Re7 Sol Do Sol

Făclia ta, toiagul tău Și rîvna pentru bine spun de Il [redacted]! — aștepți!

21.-III-2000.

COR Bărb. 1829 Poți să ai pretenții

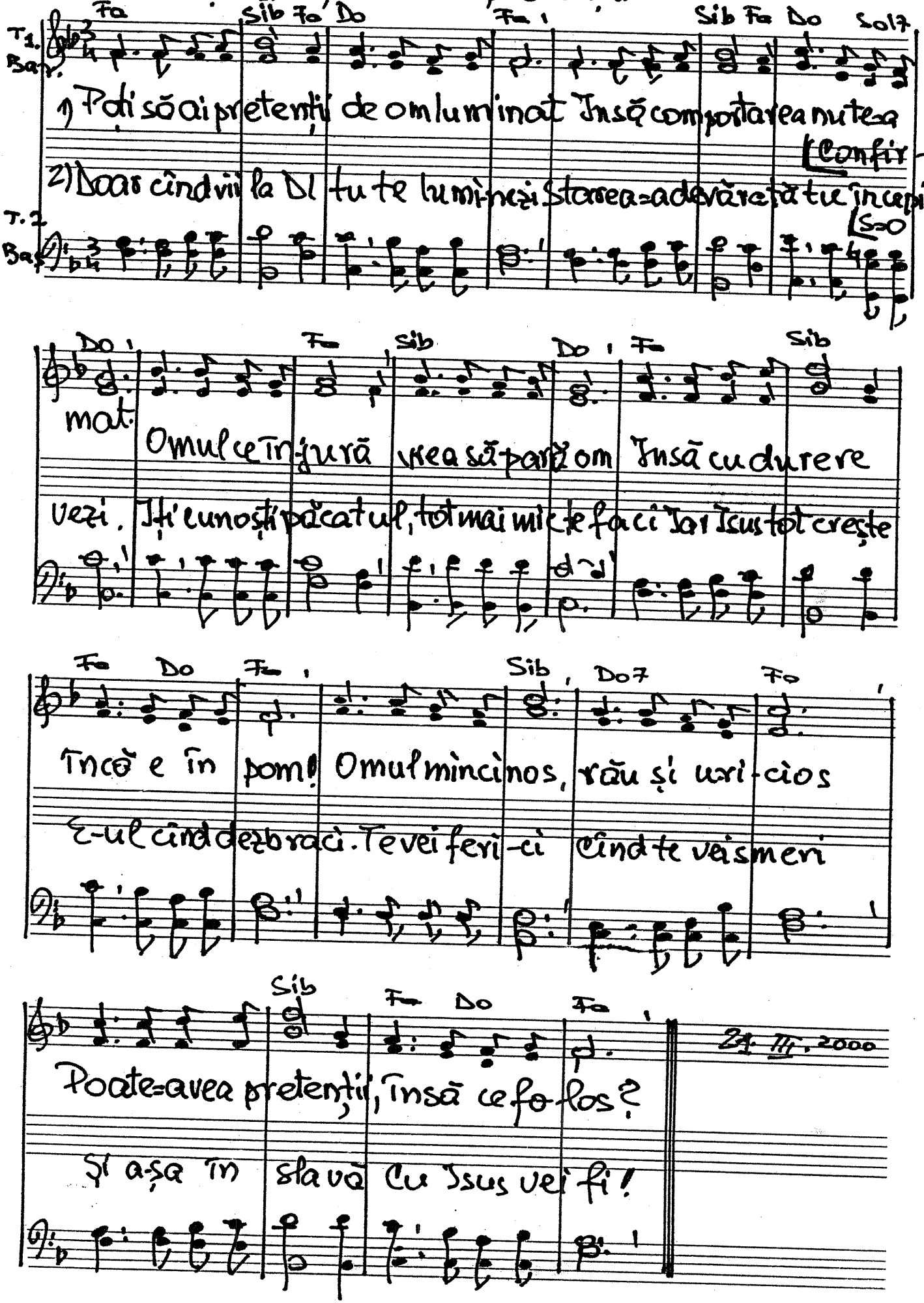

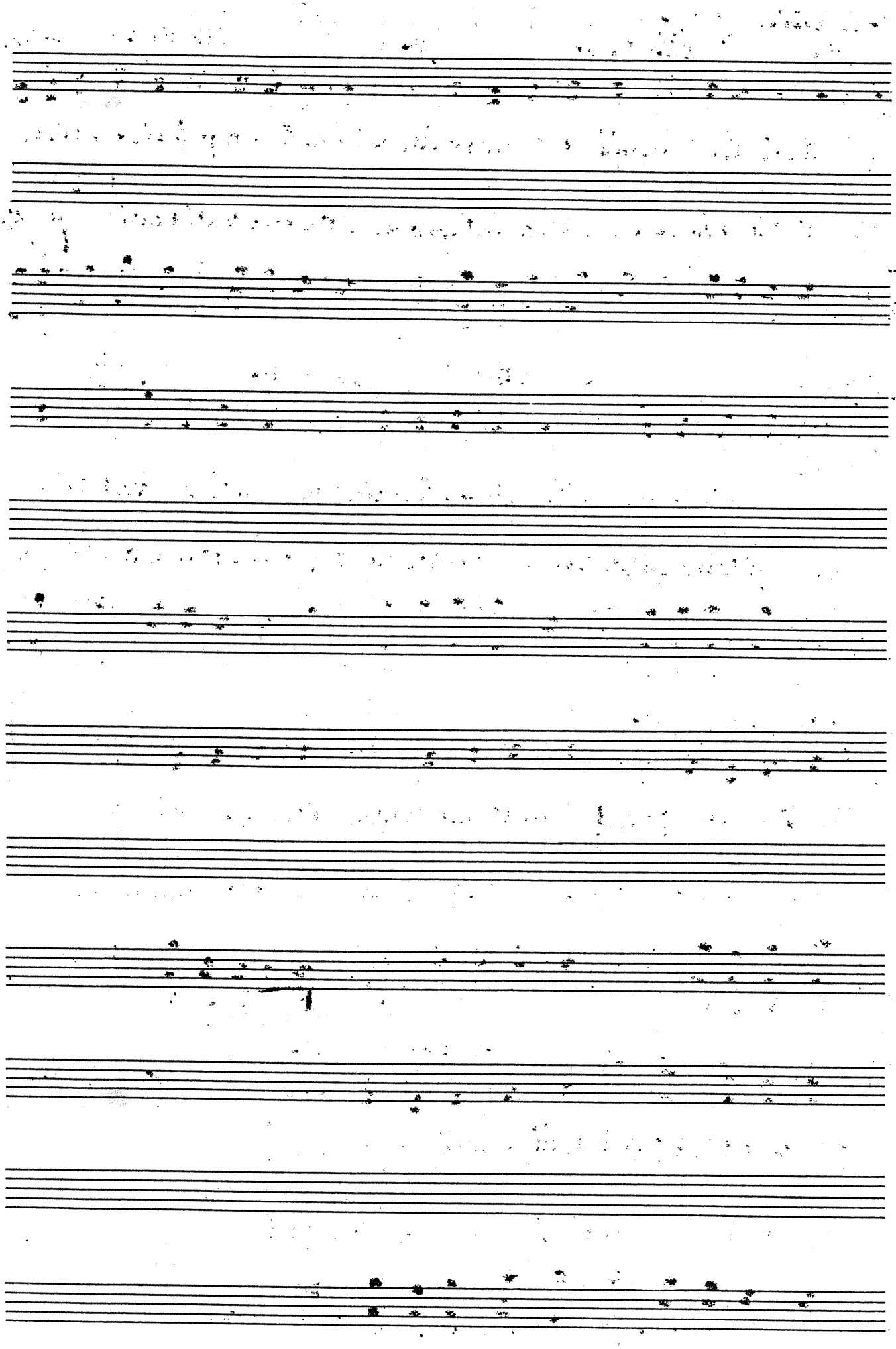

Nr. 1830. La masa sfîntă.

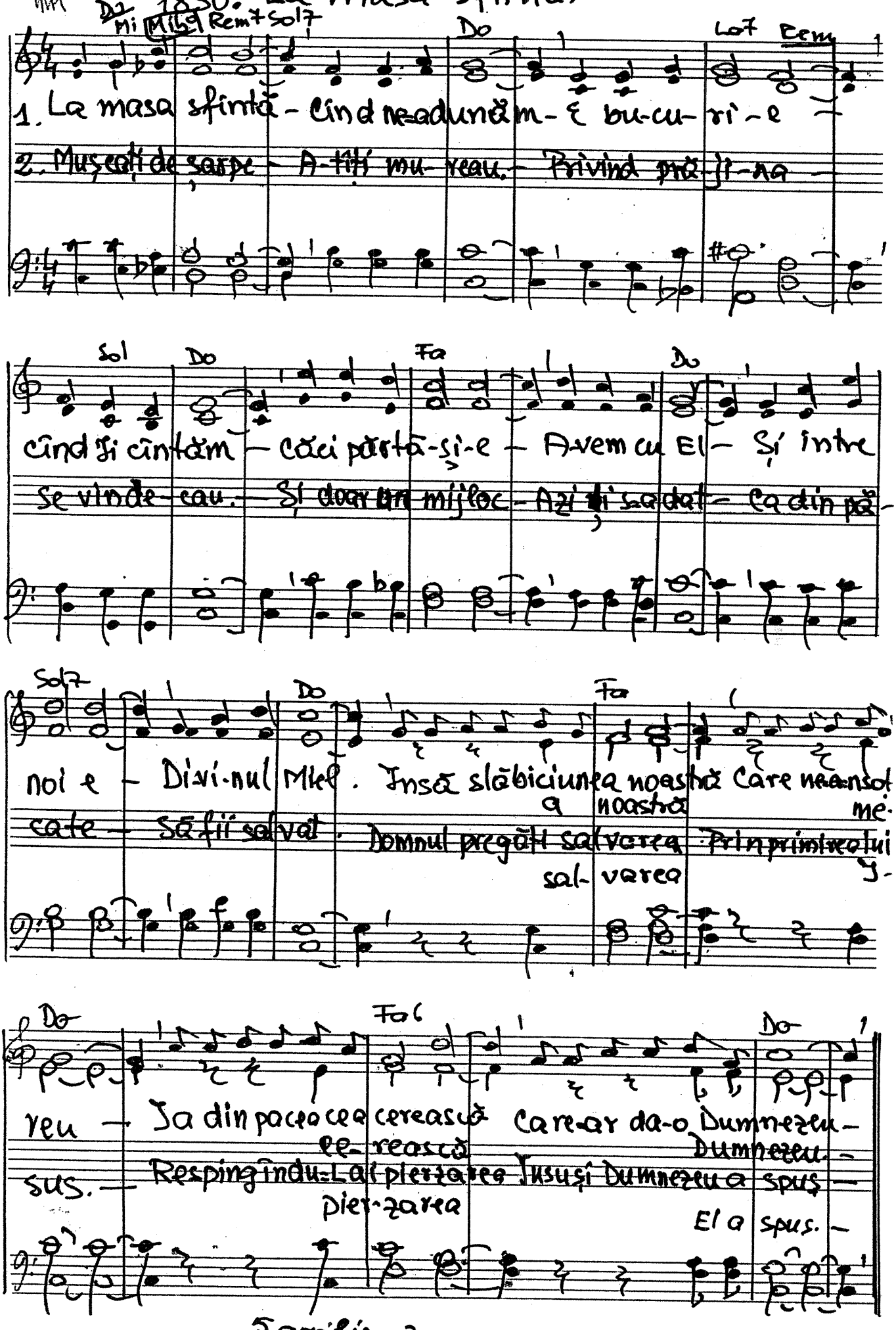

5 aprilie 2000.

436 1831. Isuse Doamne
431

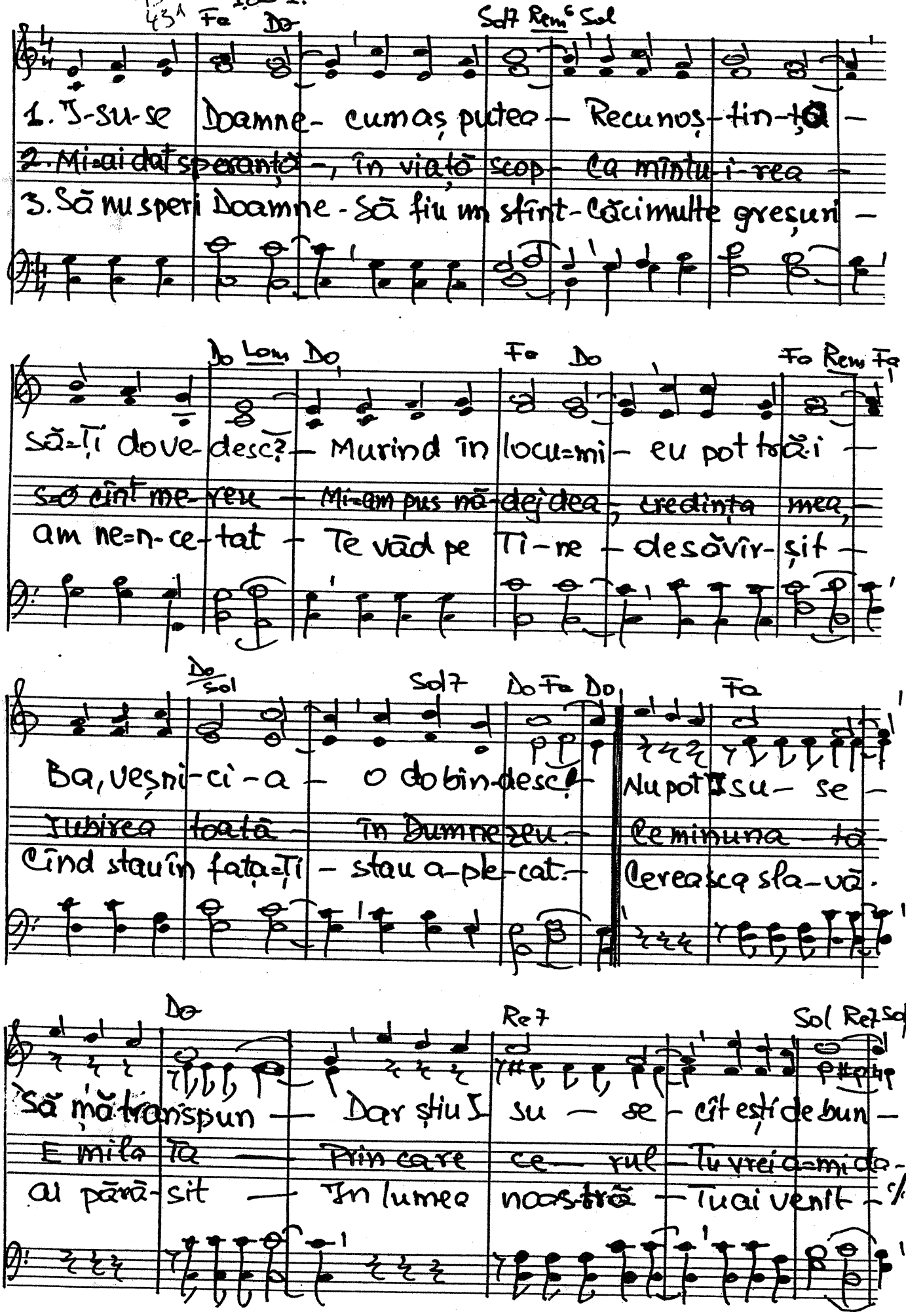

y.

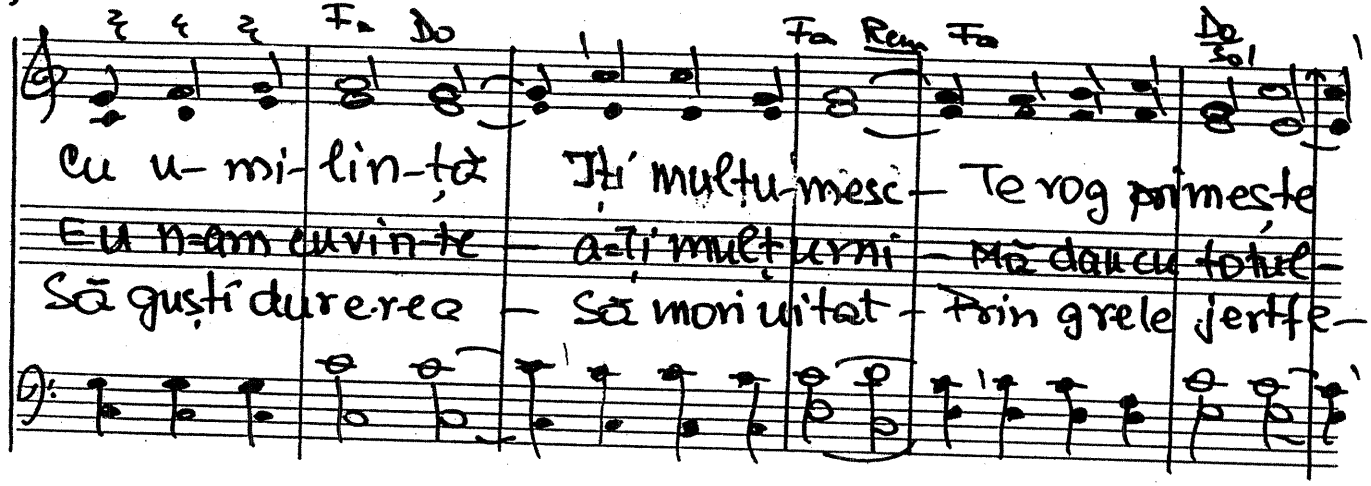

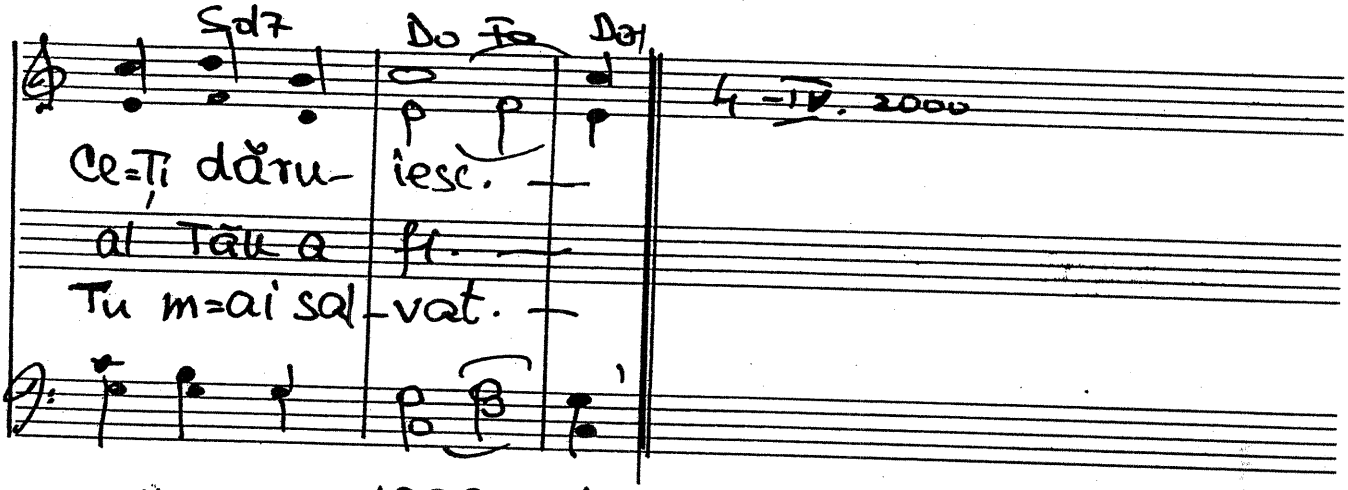

438

1832. Astăzi baie am făcut

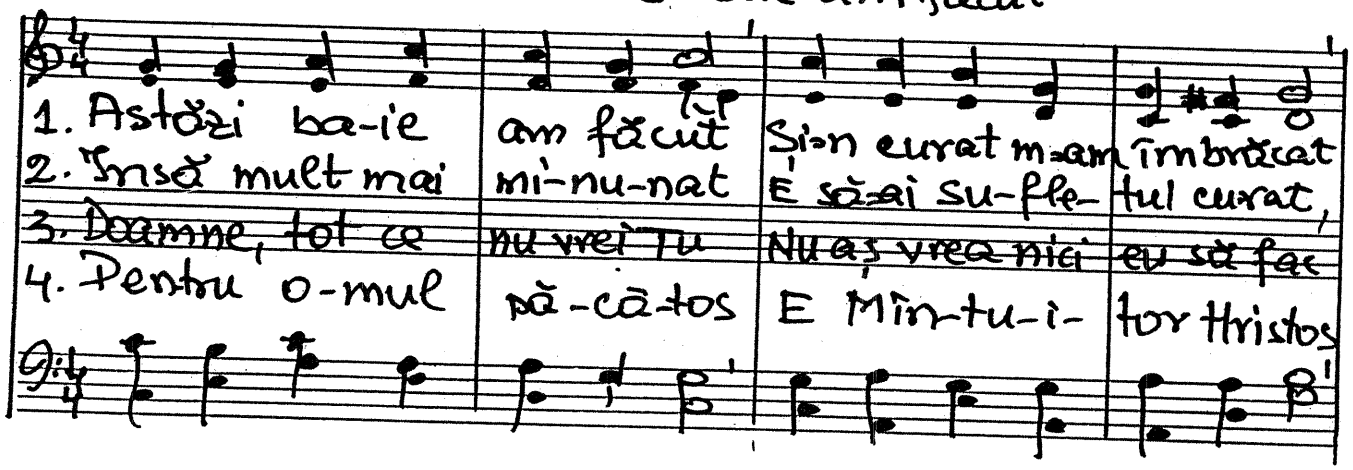

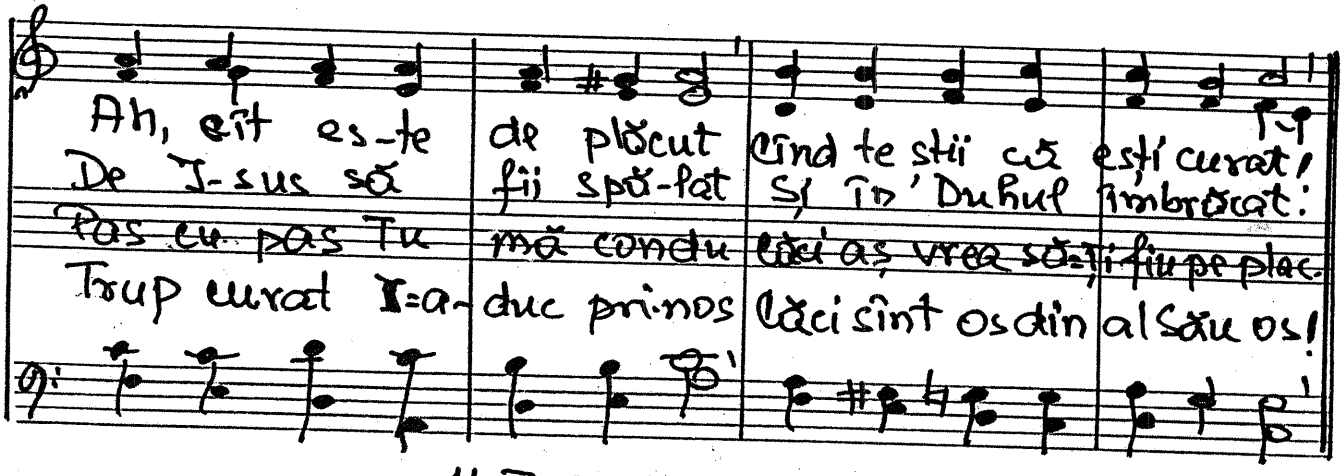

11-III-2001

cor bărb. 433 1833. Ziua învierii

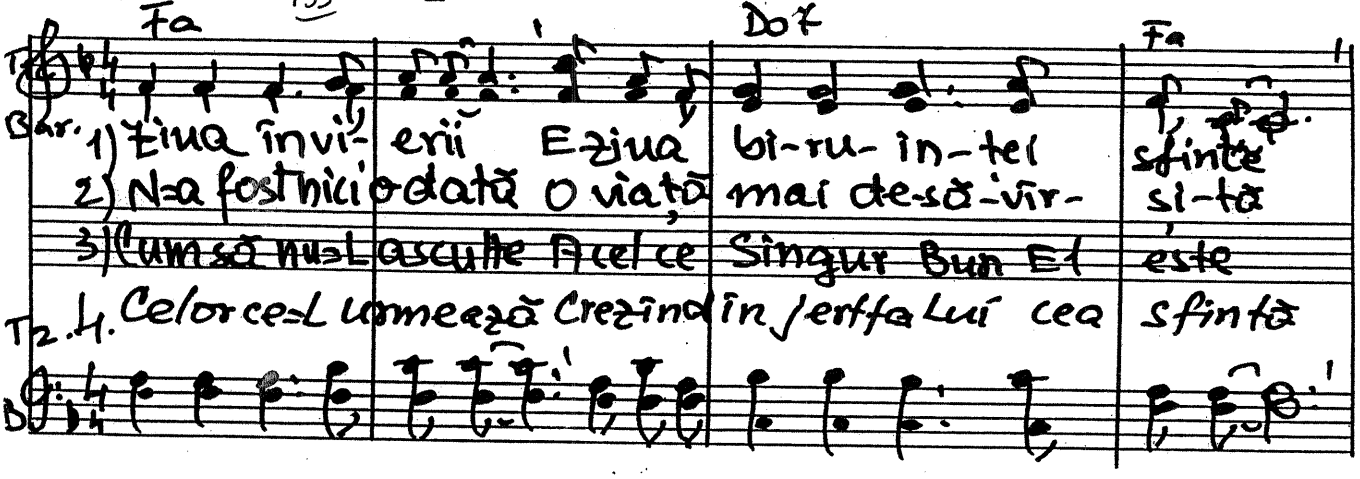

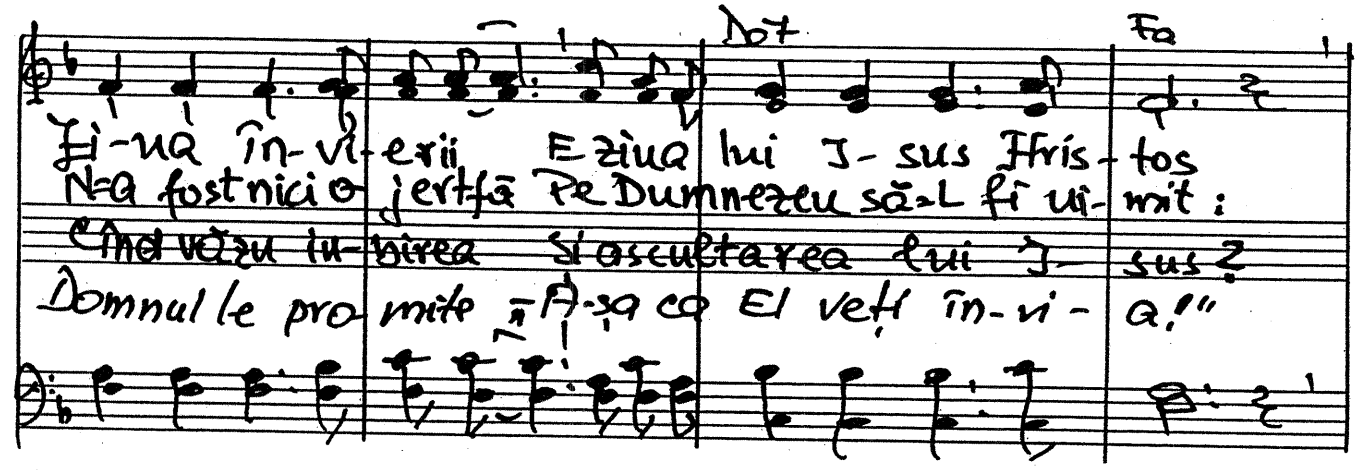

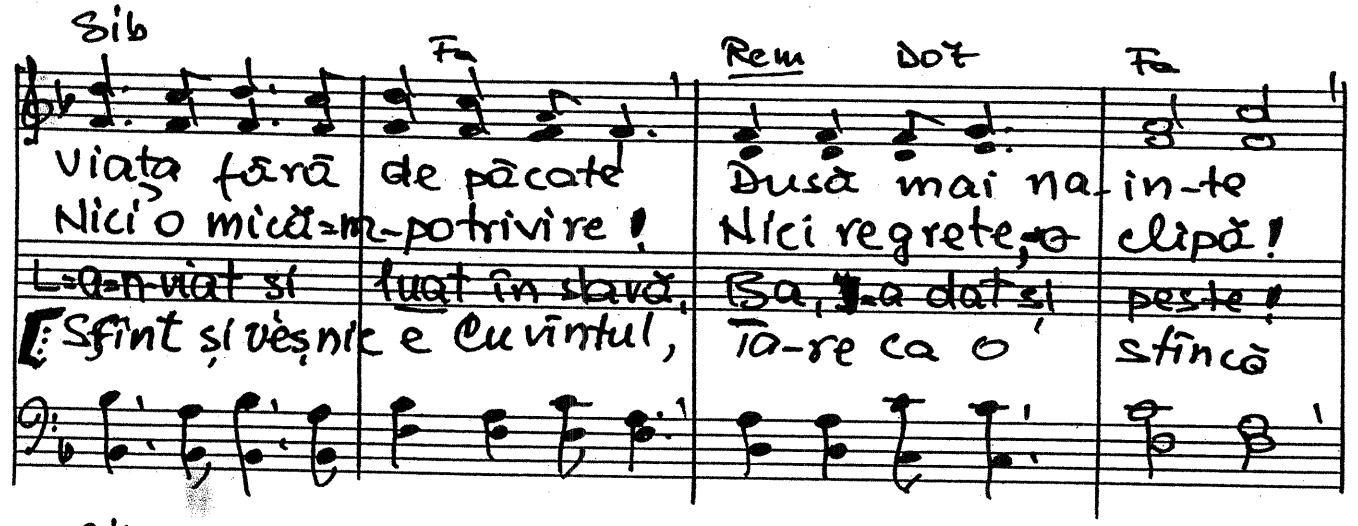

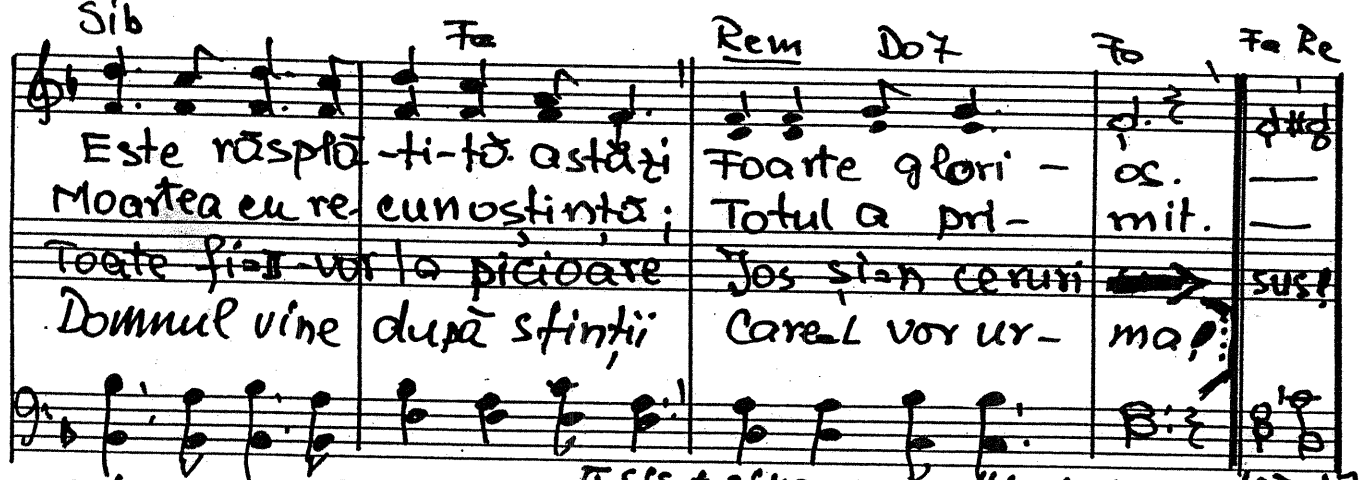

Text 16 IV. 2000. 9 dec. 1984. Sfînt și veșnic ... ultimele 2 repetiții, cu toată biserica.

AIDOI ÎN SOL!

TRIO 1834. Isus e viu.!

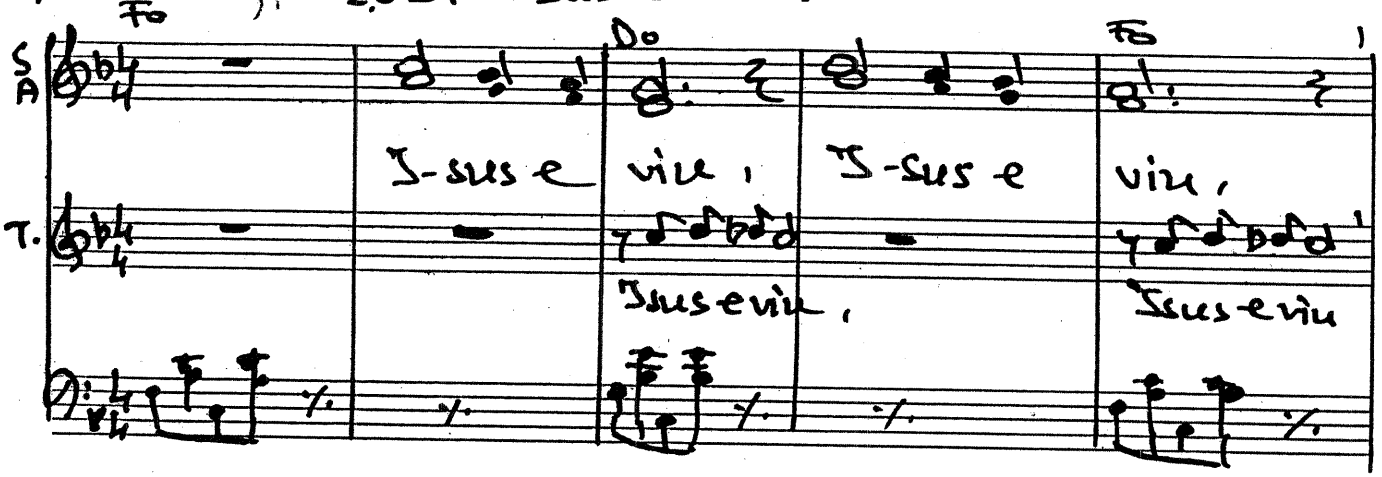

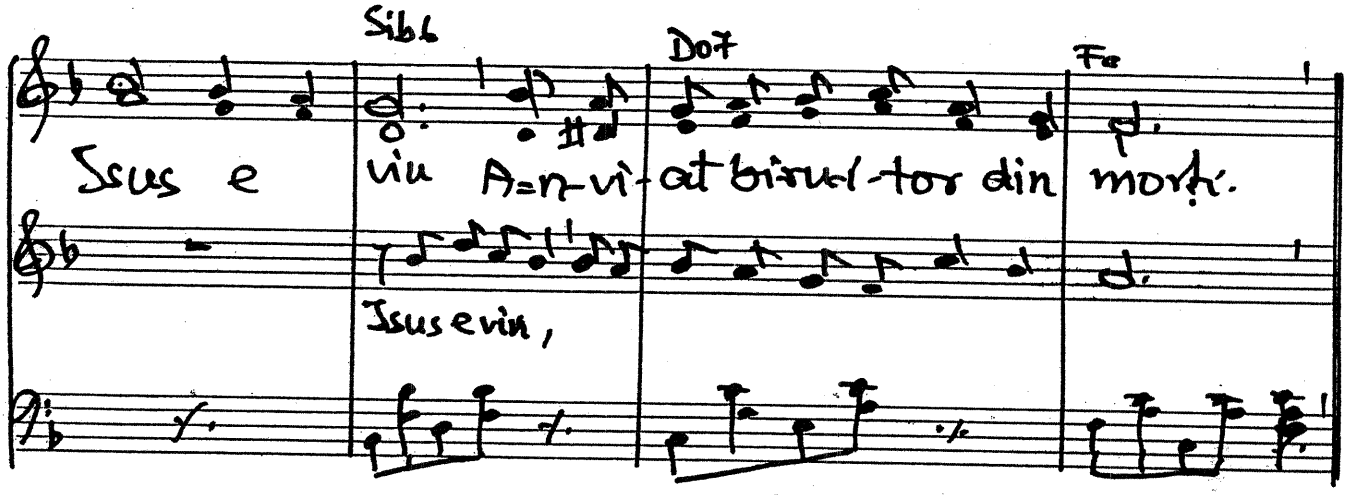

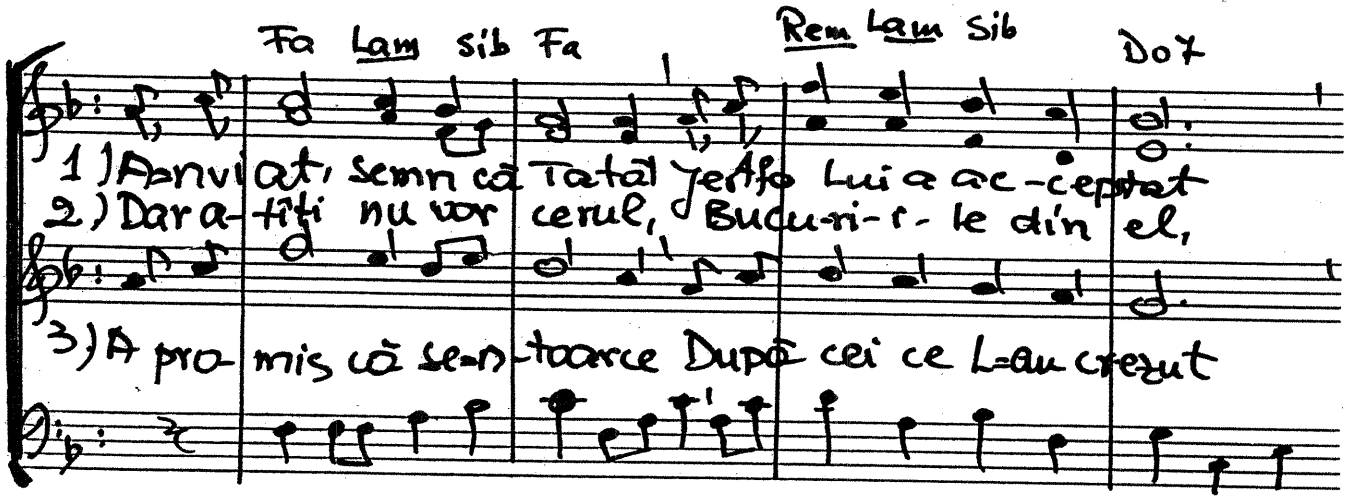

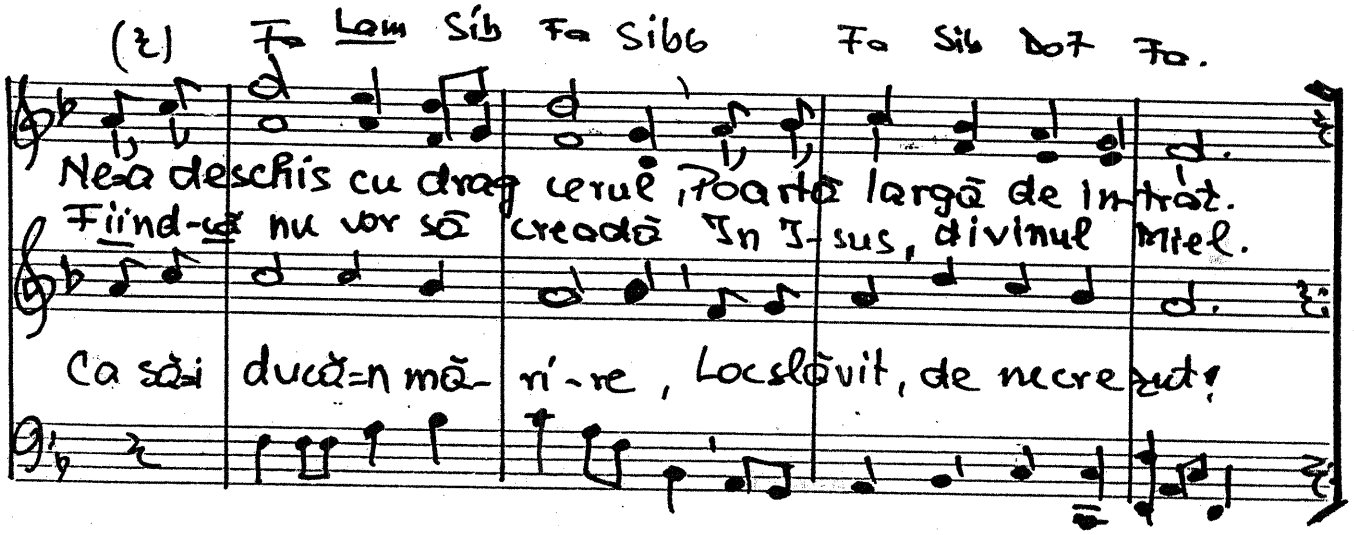

1835. Ești treaz?

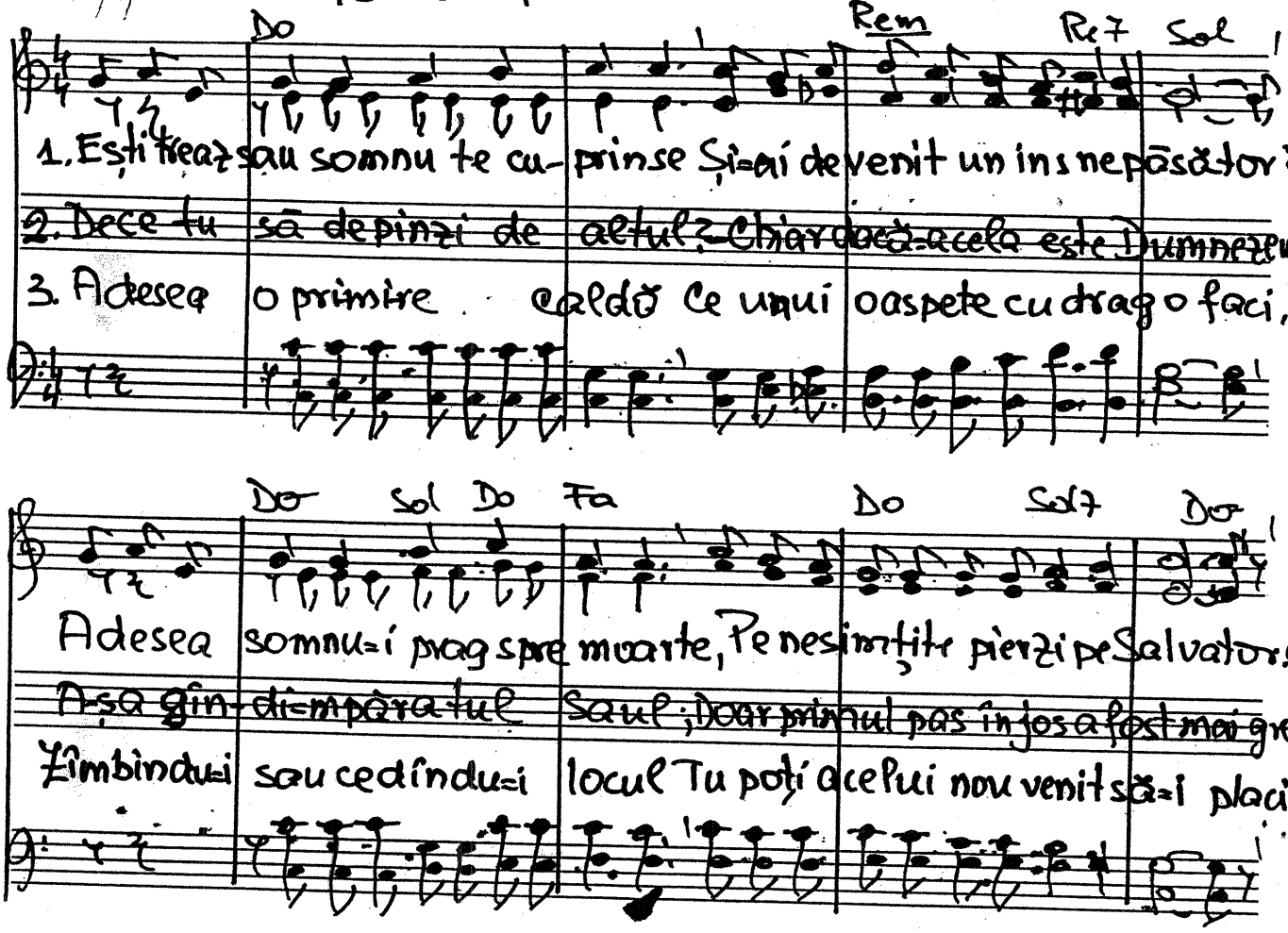

1 mai 1989. Text 12 oct. 2000.

Rem Sol7 Lam Do7 Fa6 Sol7 Do

Și nu-L asculți, și nu-L urmezi. Asemeni Lui pe tin' te vezi!
Așa stîrșesc cei lepădați cînd s-au văzut mai înălțați!
Rămîi smerit. Chiar lă-u-dat, căci de te lauzi. Ești lepădat!

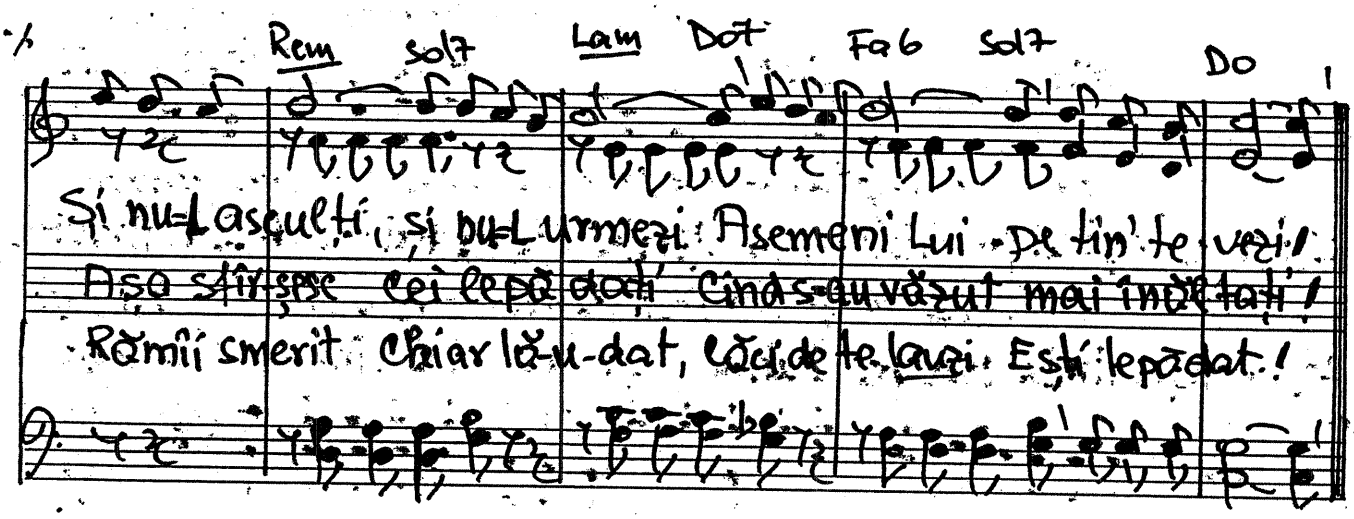

18.36. Fără nume treci prin lume

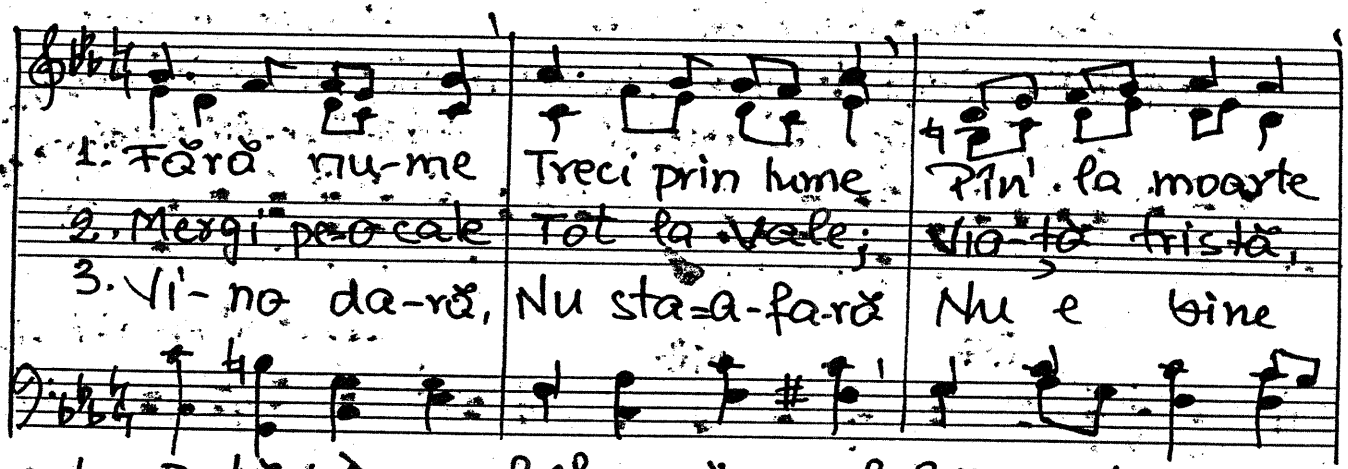

1. Fără nu-me Treci prin lume Pîn' la moarte
2. Mergi pe-o cale Tot la vale; Via-ță tristă,
3. Vi-no da-ră, Nu sta-a-fa-ră Nu e bine
4. Astăzi Domnul Cheamă omul Să se-n-toar-că,
5. Da-că vine S-a fi bine Căci răsplată

Tot de-par-te de I-sus.
Chi-nu-i-tă de sa-tan.
Vai de ti-ne om pri-beag.

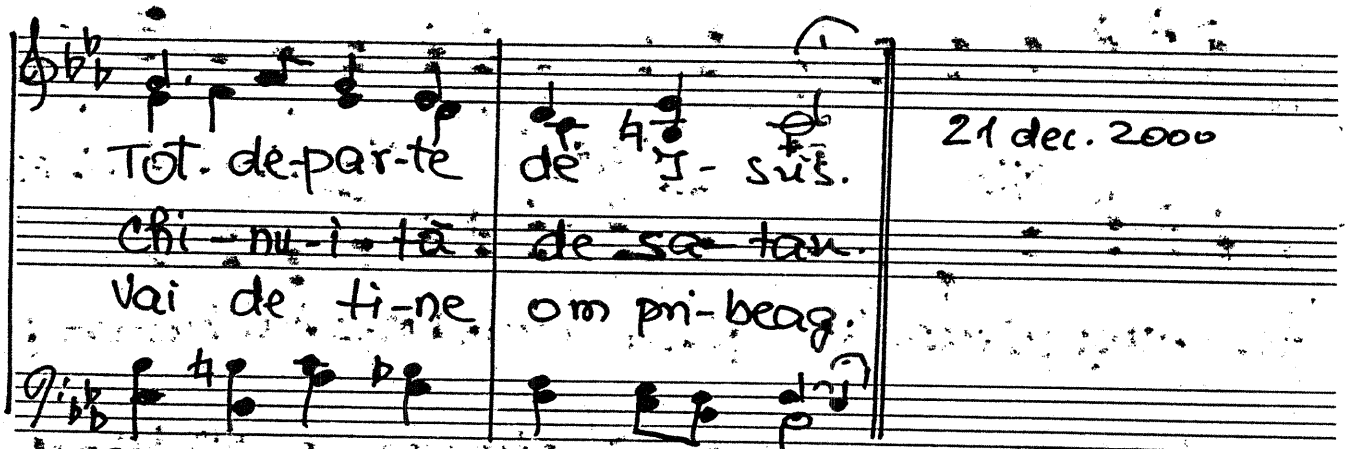

21 dec. 2000

Să-L primească pe I-sus.
Mi-nu-nată Va pri-mi!

Cor bărb. 1837. Au așteptat promisiunea sfîntă.

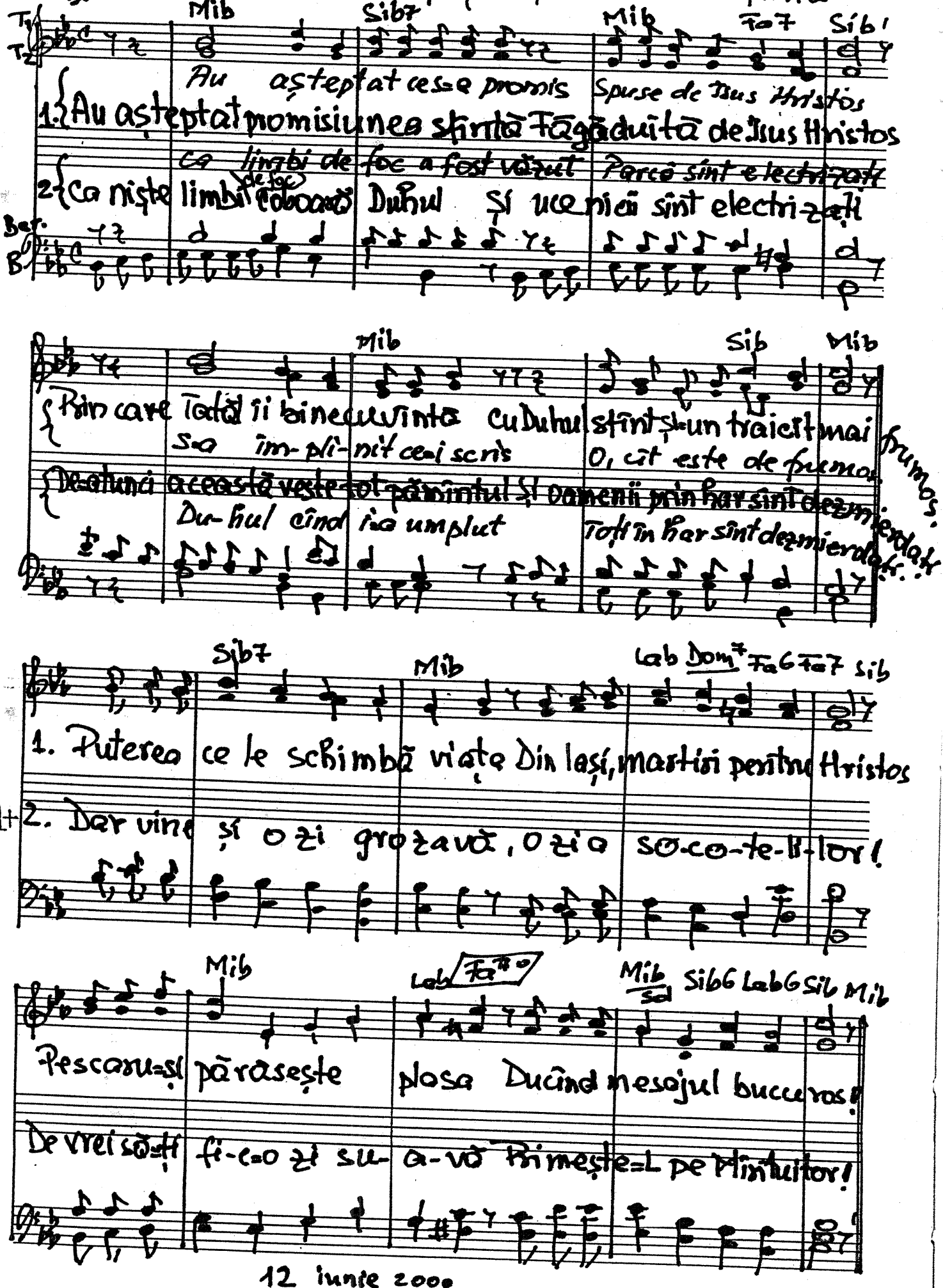

12 iunie 2000

cor bărb. 435 1938. În față stă o pereche

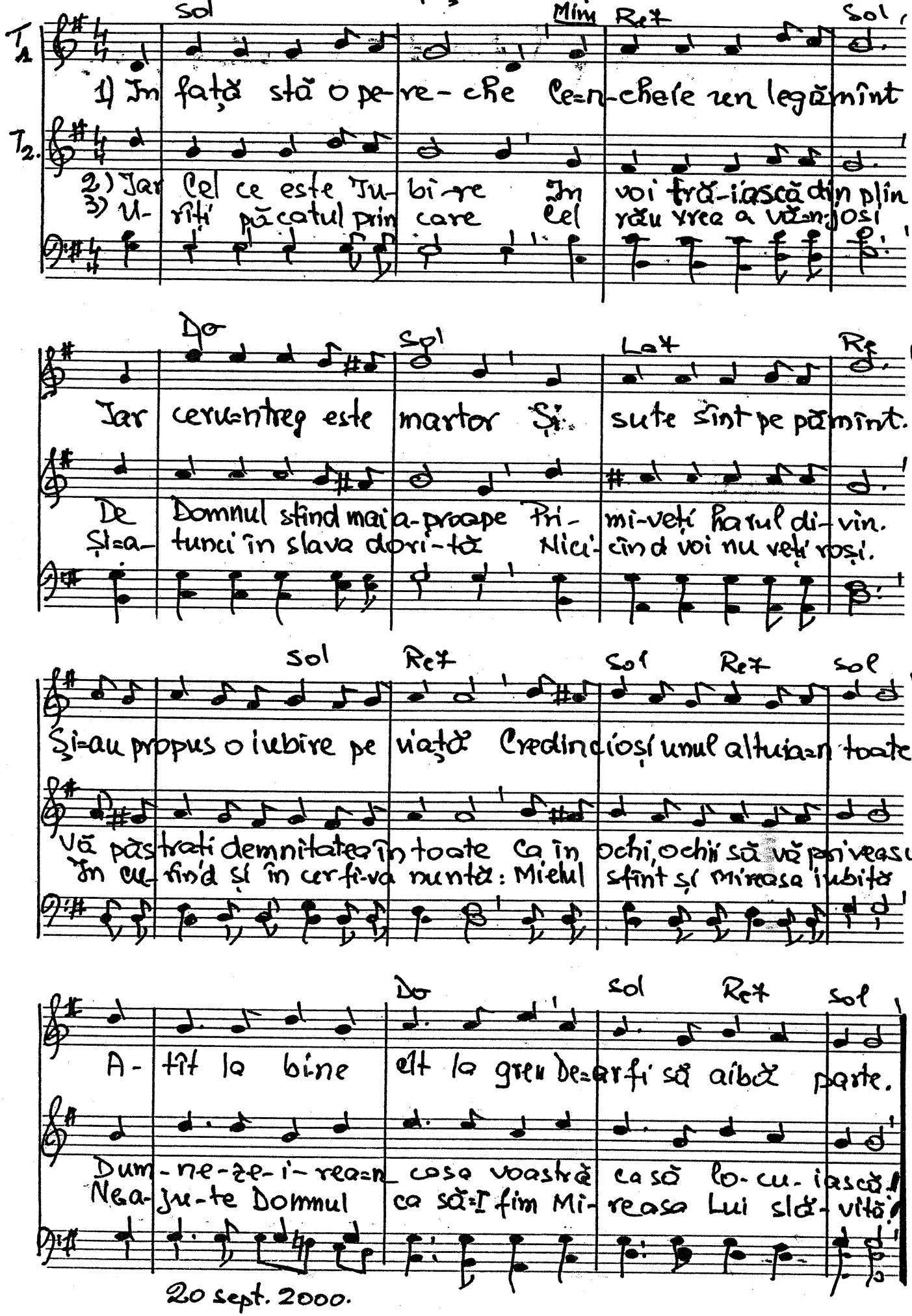

20 sept. 2000.

440 1839. „Doamne, să rămîi cu noi ...“

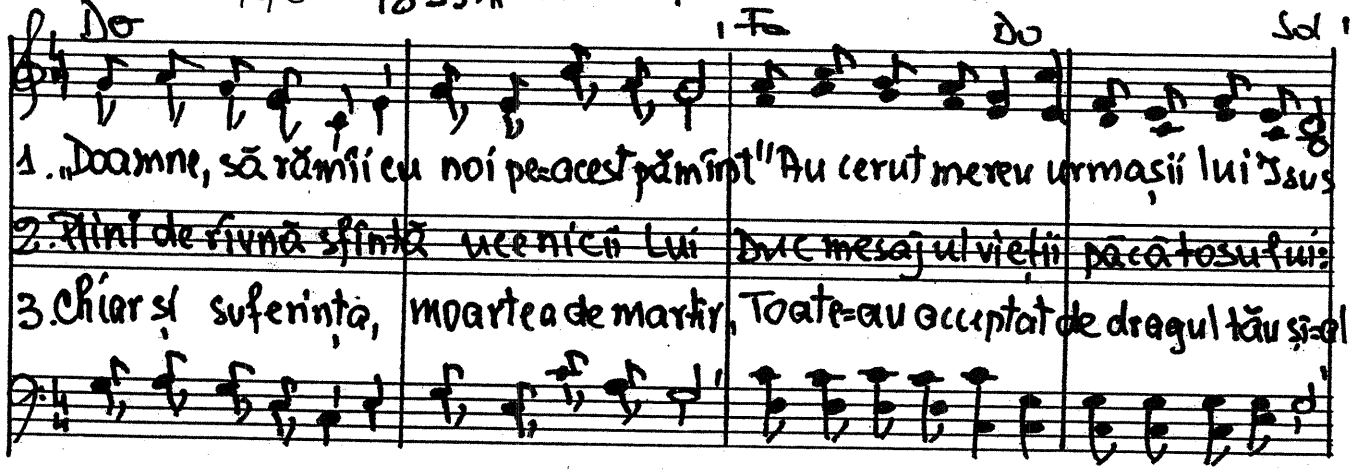

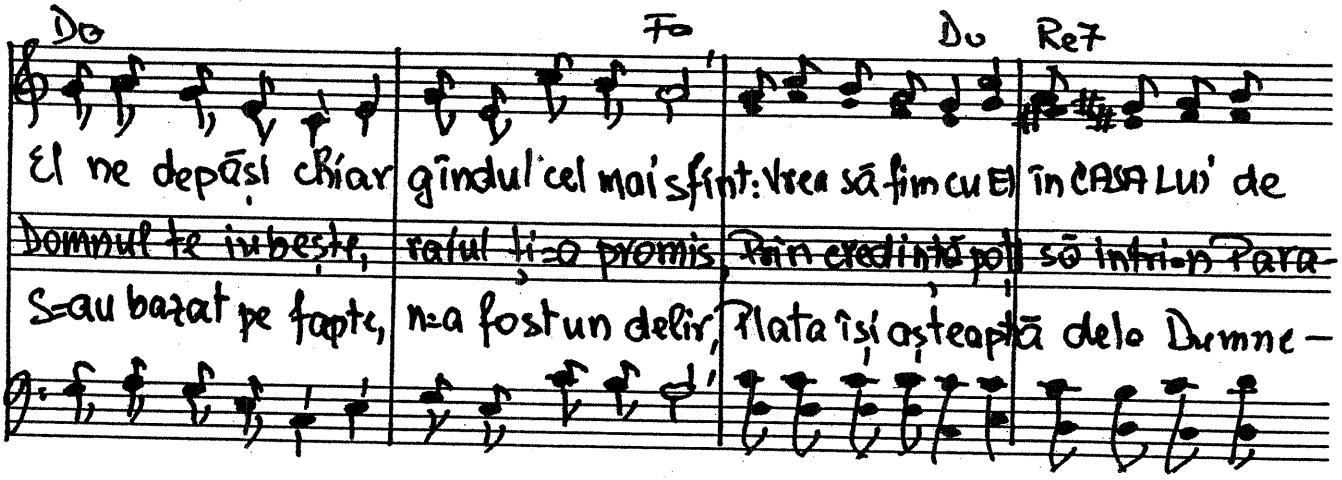

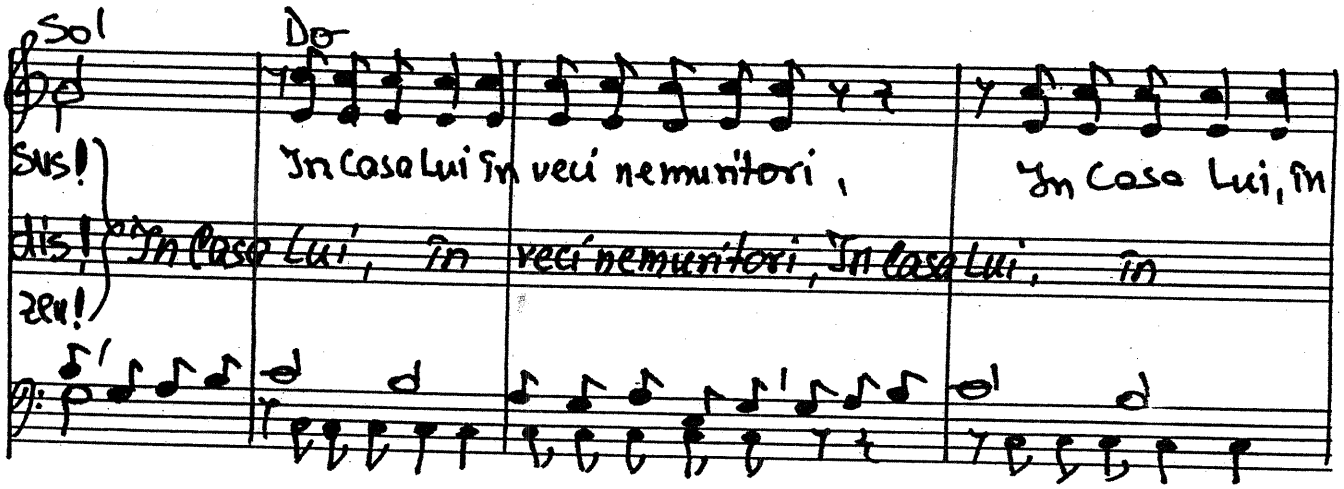

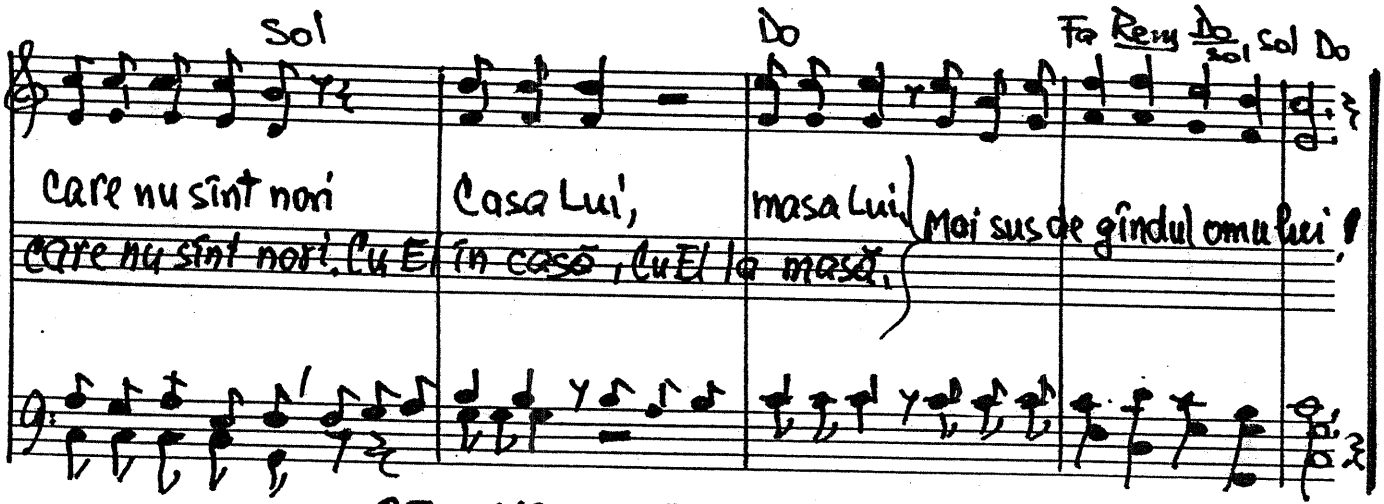

25 mai 1999 Text 26 sept. 2000

TRIO

1840. Dacă în casa aceasta-i Hristos

Sib Fa7 Sib

1. Dacă în casa a-ceas-ta-i Hristos Pacea domneşte şi-i traiul frumos.
2. Nu este pace cînd nu-i Dum-zeu, Nici a-ju-tor cînd te afli la greu

Sib7 Mib Sib Fa7 Sib

Ini-ma cîntă cu duhul smerit, Toţi pot să vadă că eşti fericit.
Nu-i prepăsire cînd nu eşti cinstit, Nici înălţare cînd nu eşti smerit.

Fa Sib Sol Dom Sib

Oaspeţii casei cu drag sînt primiţi, În rugăciunea ei sînt pomeniţi
Cine Îl are pe Mielul divin Răscumpărat e din moarte şi chin.

Sib7 Mib Sib Fa7 Sib

Tatăl şi Fiul prin Duhul cel Sfînt Îau sub aripă pe-ai casei curînd.
Îngerul morţii pe-alături s-a dus Căci te veghiază chiar Domnul Iisus.

1 iulie 1999, Text 12 oct. 2000

437

1841. Ce mult pierduse Toma când lipsi

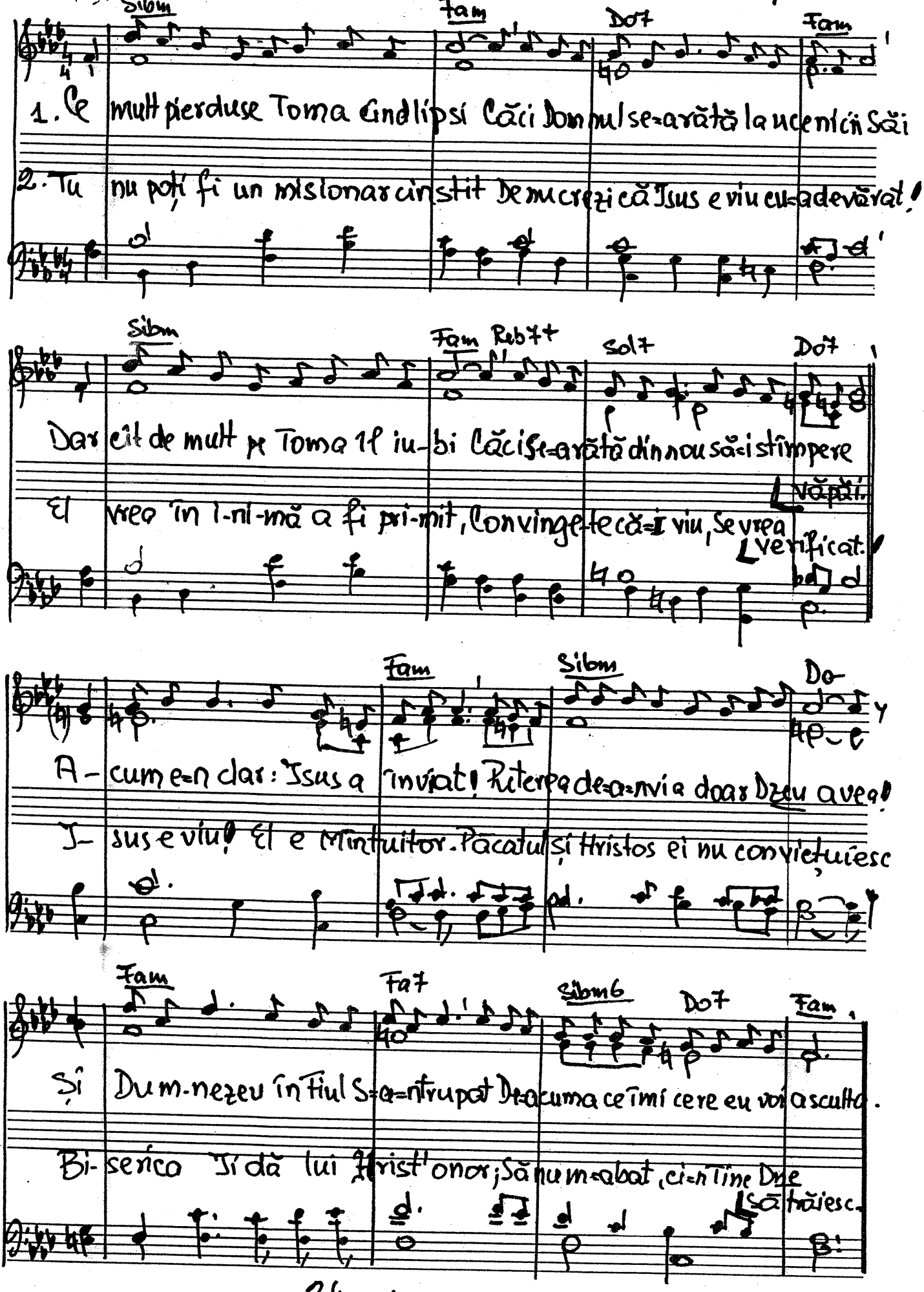

24 mai 2000. Text 12 oct. 2000

440

1842. Aaron, Maria, au păcătuit

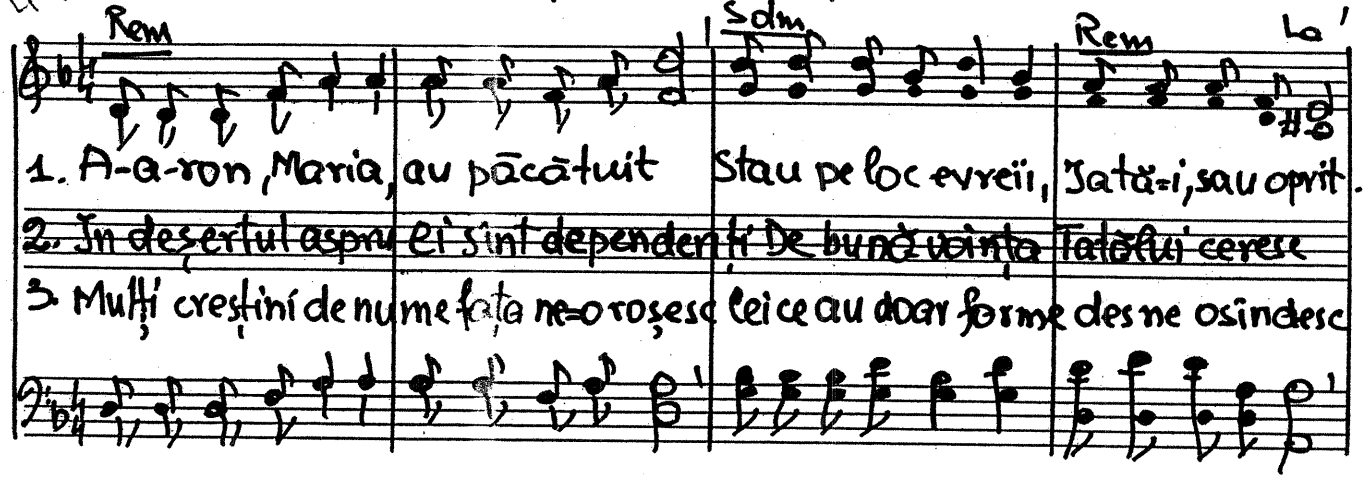

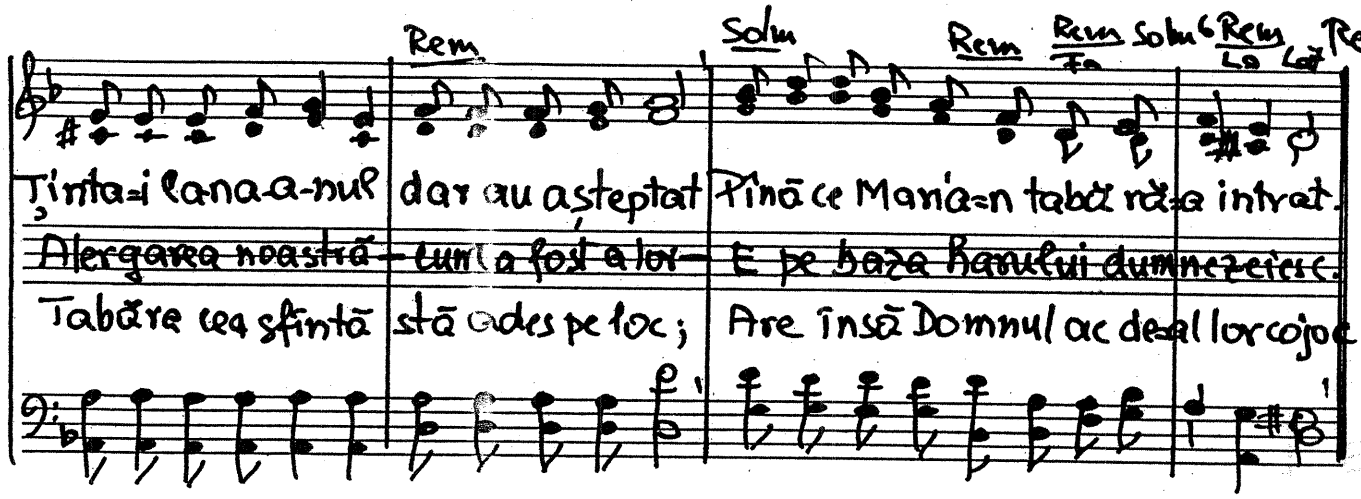

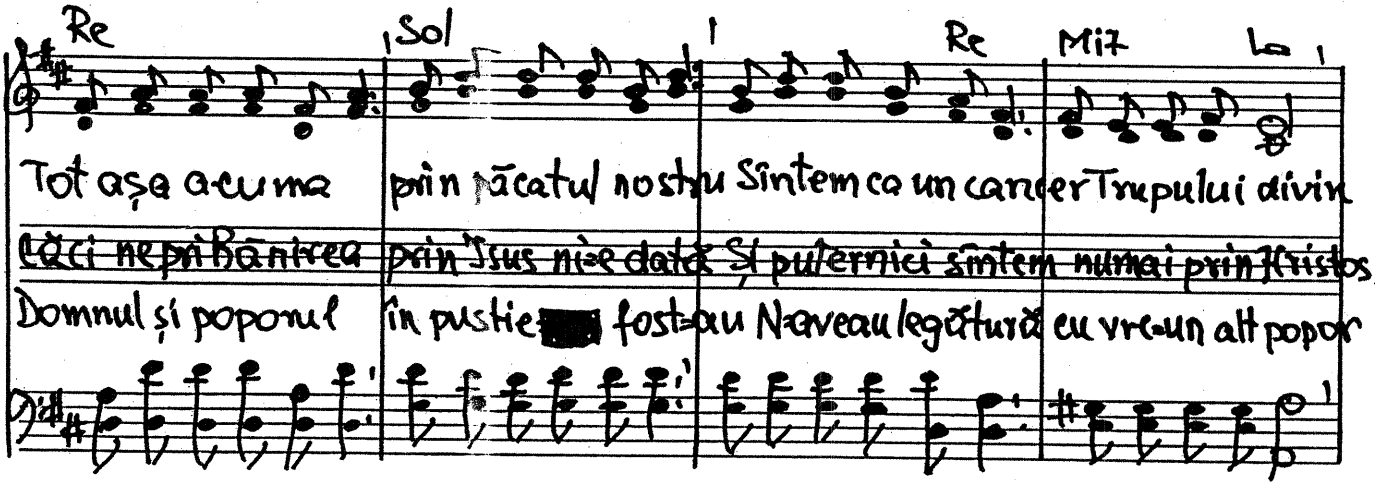

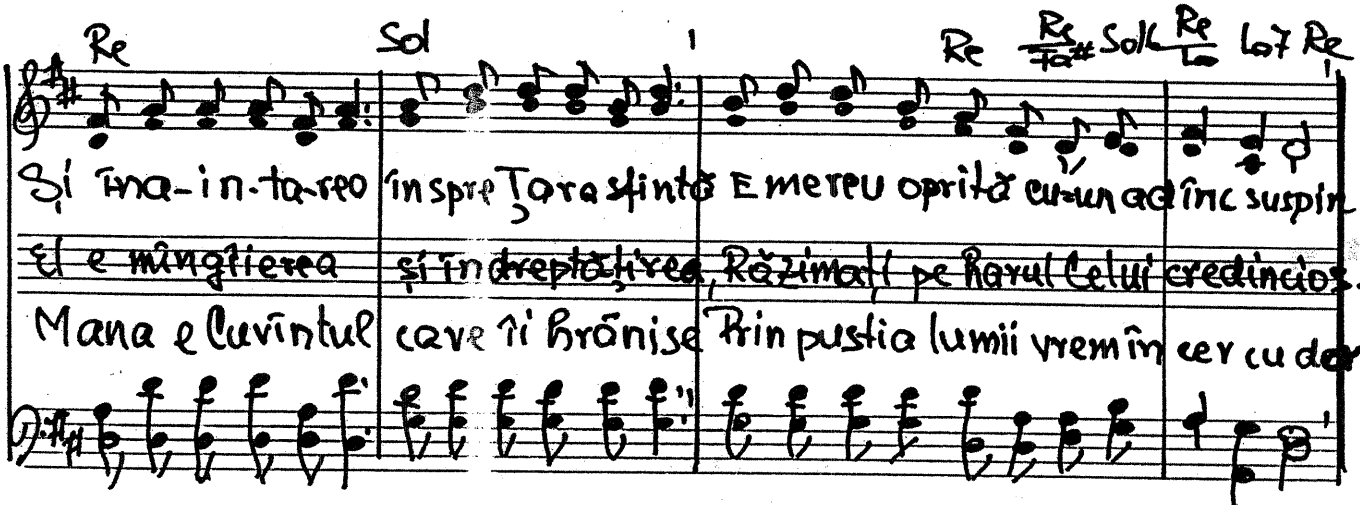

22-III. 2000

1140 1843. Dacă faci o lucrare

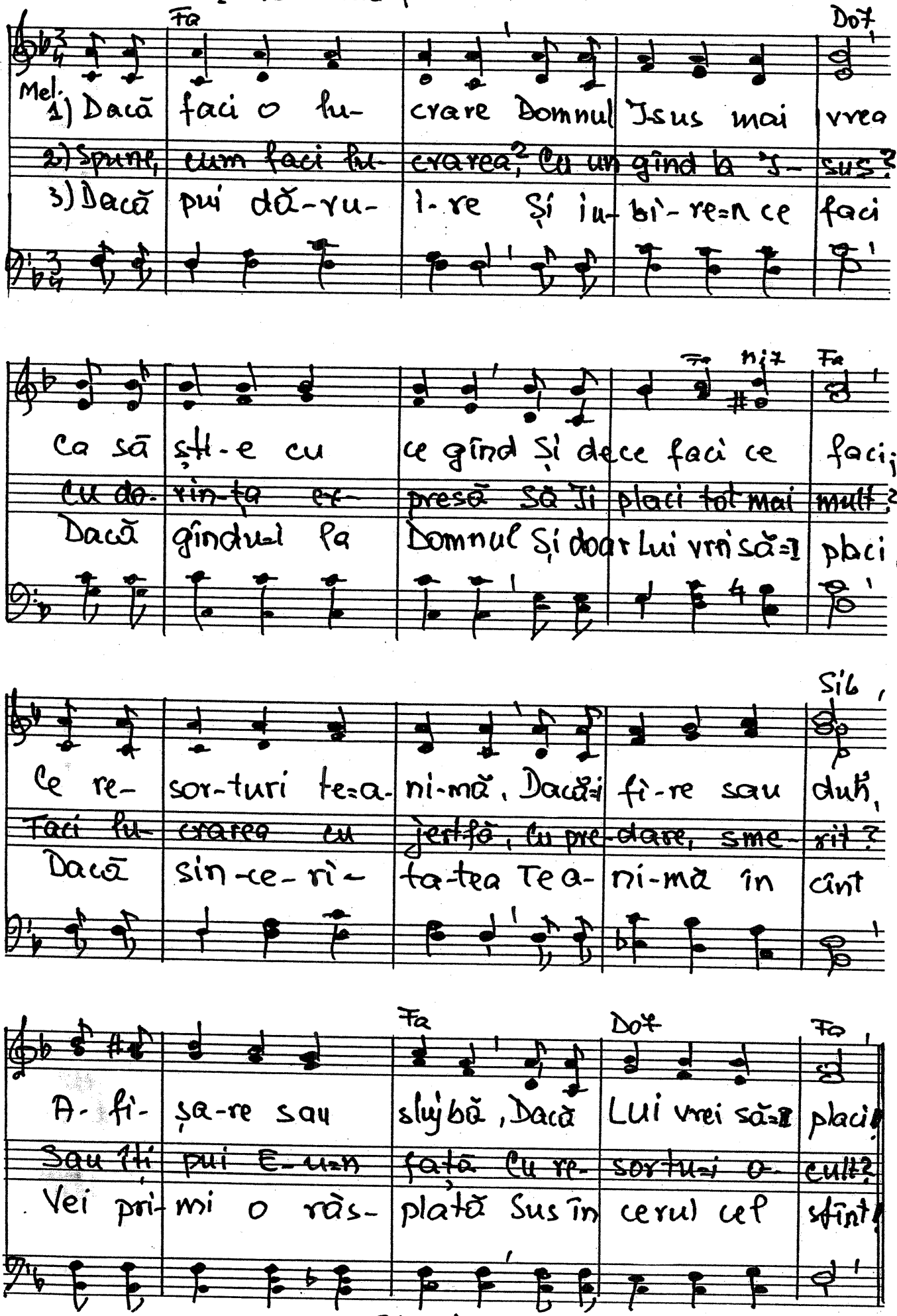

21 oct. 2000.

Trio de fete MH0 1.844. Ori și unde este un necaz

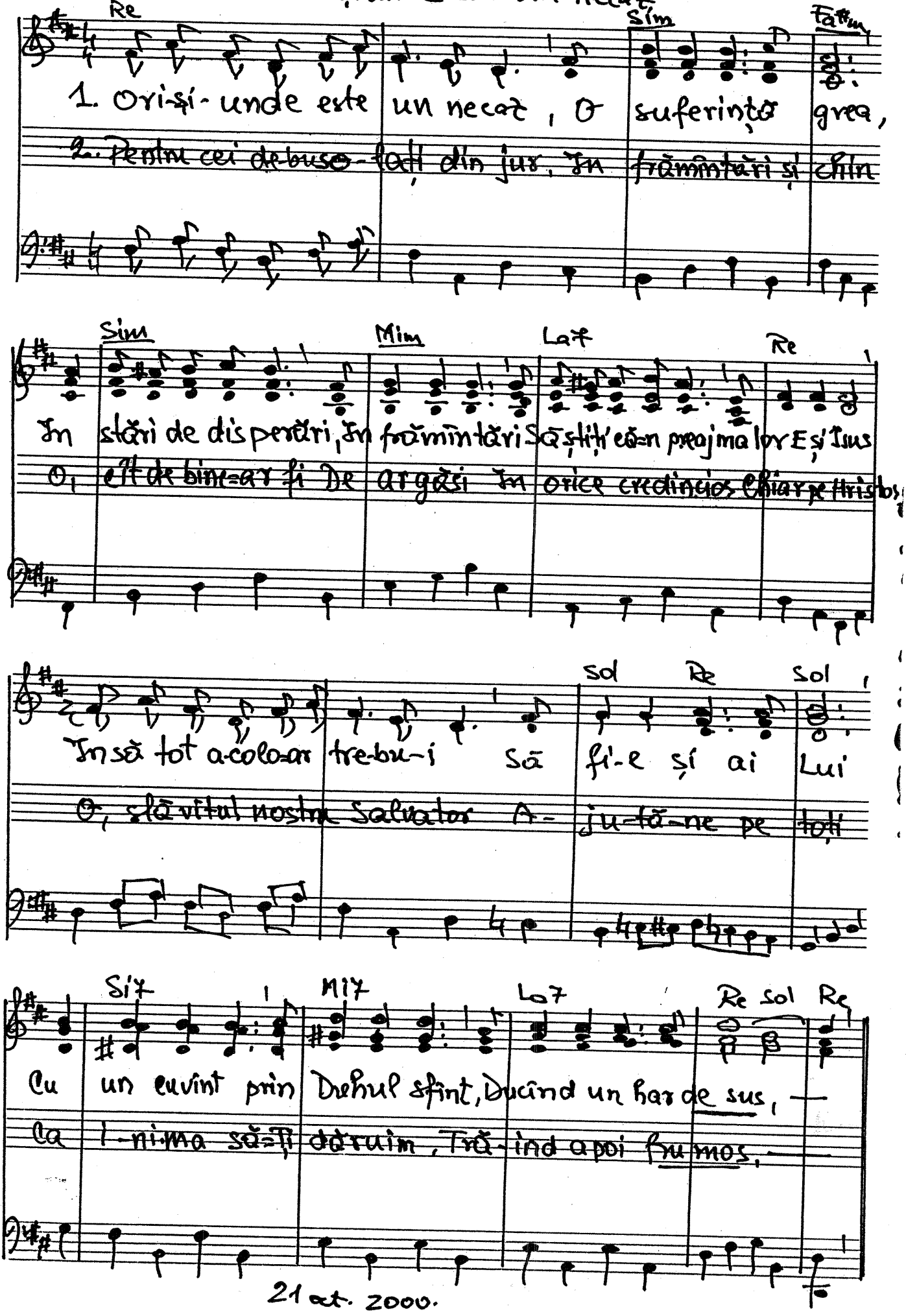

21 oct. 2000.

131

1845. Păcatul e înfipt în inimă

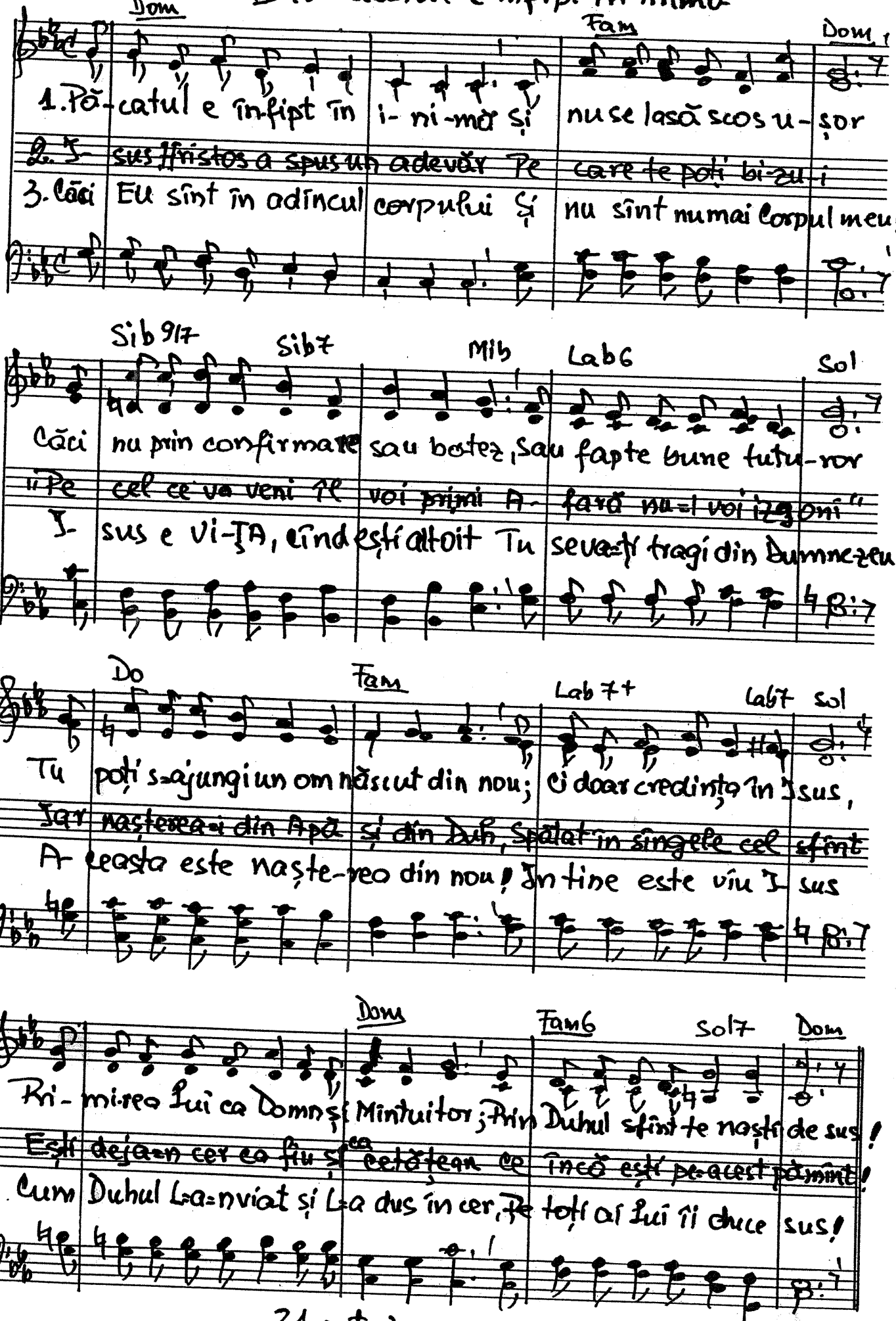

21 oct. 2000.

1846. Tu ești creștin?

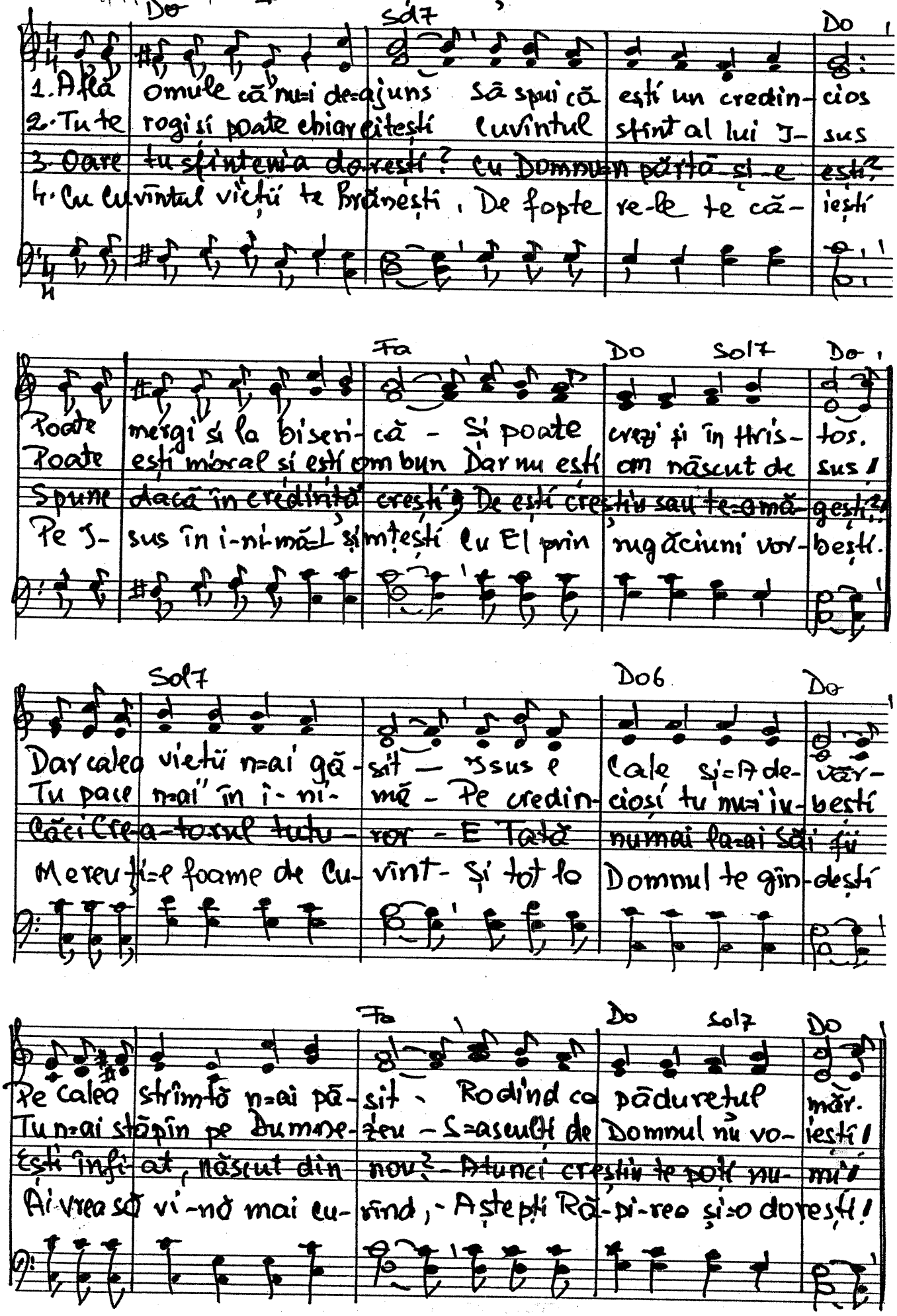

23 XI. 2000

VEZI DUPĂ 1881

1847. Asaltul lumii

Sol Re

1. A- saltul lumii contra celor mîntuiți E zi de zi Doamne mai intens
2. A- cei din lume-s și cîntă doar dorința lor Căci altfel ei temen-au deloc
3. Cîntările au un limbaj tot mai obscen Iar tinerii sînt debusolați
4. Că- rinți, vegheați-vă copiii ce-i aveți Rugați-vă împreună toți

Sol

Cîntări cu ritmuri diavolești Și interpreții mai firești Cu melo-
Și fiindcă teme n-au defel Se bîlbîiesc ei fel și fel; Căci n-o să
Treptat în ființele lor se golește De tot duhovnicește Au viața
Copiii-i voștri au crescut În lume-s multe de văzut Momeli-

Re7

dii și texte, Doamne, fără nici un sens! Iar cele care sînt
cînte despre chinul din văpăi și foc! Dar noi putem cînta
goală de-orice sens, de tineri sînt blazați sînt fără orizont,
le din lume-s tot atîția harnici hoți. Din mînă-i veți scăpa

Sol Re7 Sol

Ni- mica nu au sfînt; Cuvinte spuse-n vînt!
Pe Miel și jertfa So Și slovo Ce-om a-veo!
De staturi nu țin cont, Vor fete, bani în cont!
Căci lumea-i vo-opuca, Tîrziu îi veți mustra!

%

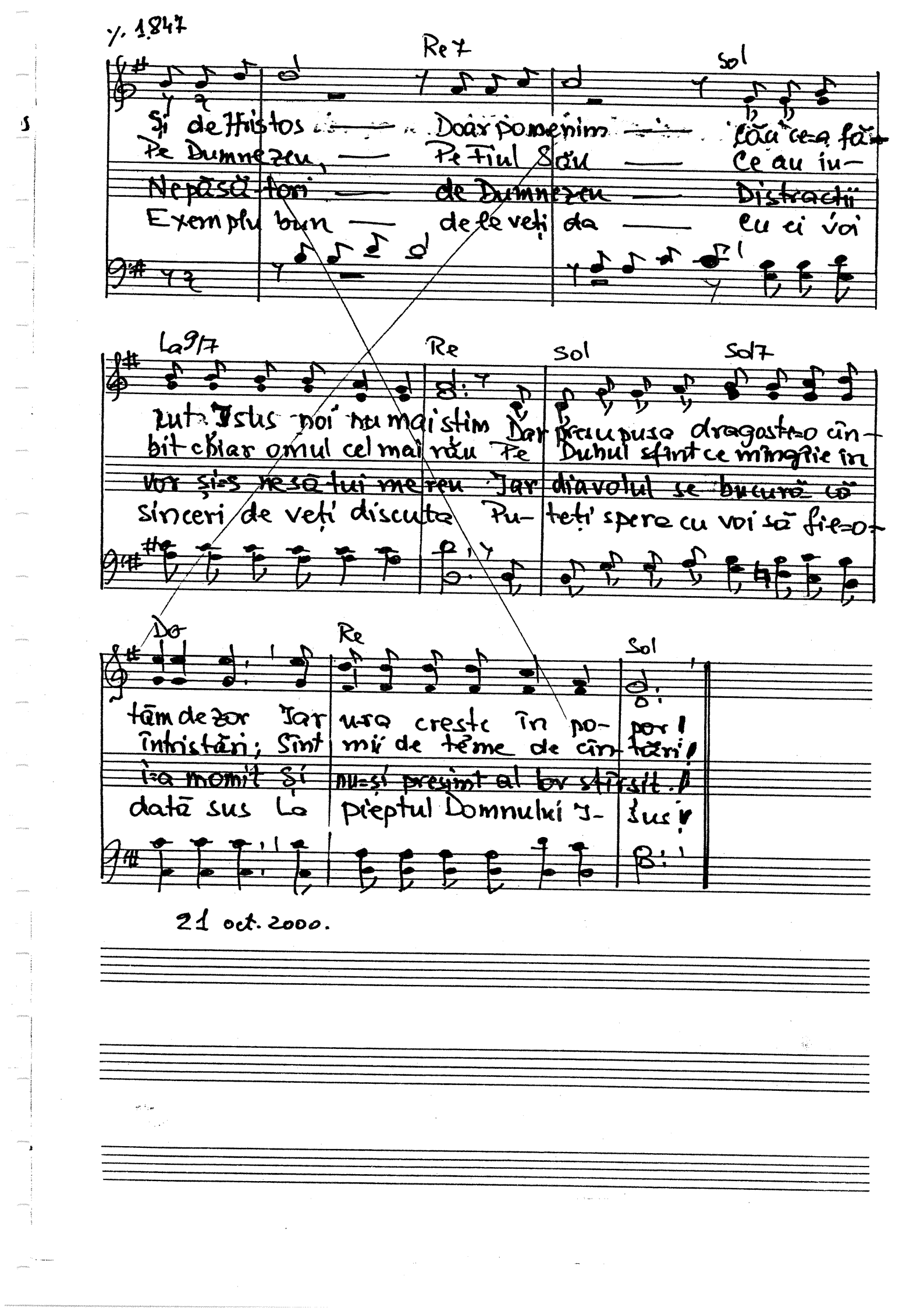

1847
Re 7
Sol
Și de Hristos — Doar pomenim — Căci ce-a fă-
Pe Dumnezeu, — Pe Fiul Său — Ce au in-
Nepăsă-tori — de Dumnezeu — Distracții
Exemplu bun — de le veți da — cu ei voi
La 9/7
Re
Sol
Sol 7
cut Isus noi nu mai știm Dar presupusa dragoste-o cîn-
bit chiar omul cel mai rău Pe Duhul sfînt ce mîngîie în
vor și-s nesă-tui mereu Iar diavolul se bucură că
sinceri de veți discuta Pu-teți spera cu voi să fie-o-
Do
Re
Sol
tăm de zor Iar ura crește în po-por!
întristări; Sînt mii de teme de cîn-tări!
i-a momit și nu-și presimt al lor sfîrșit!
dată sus La pieptul Domnului I-sus!
21 oct. 2000.

1.848. Astăzi S-a născut Mesia-n Betleem

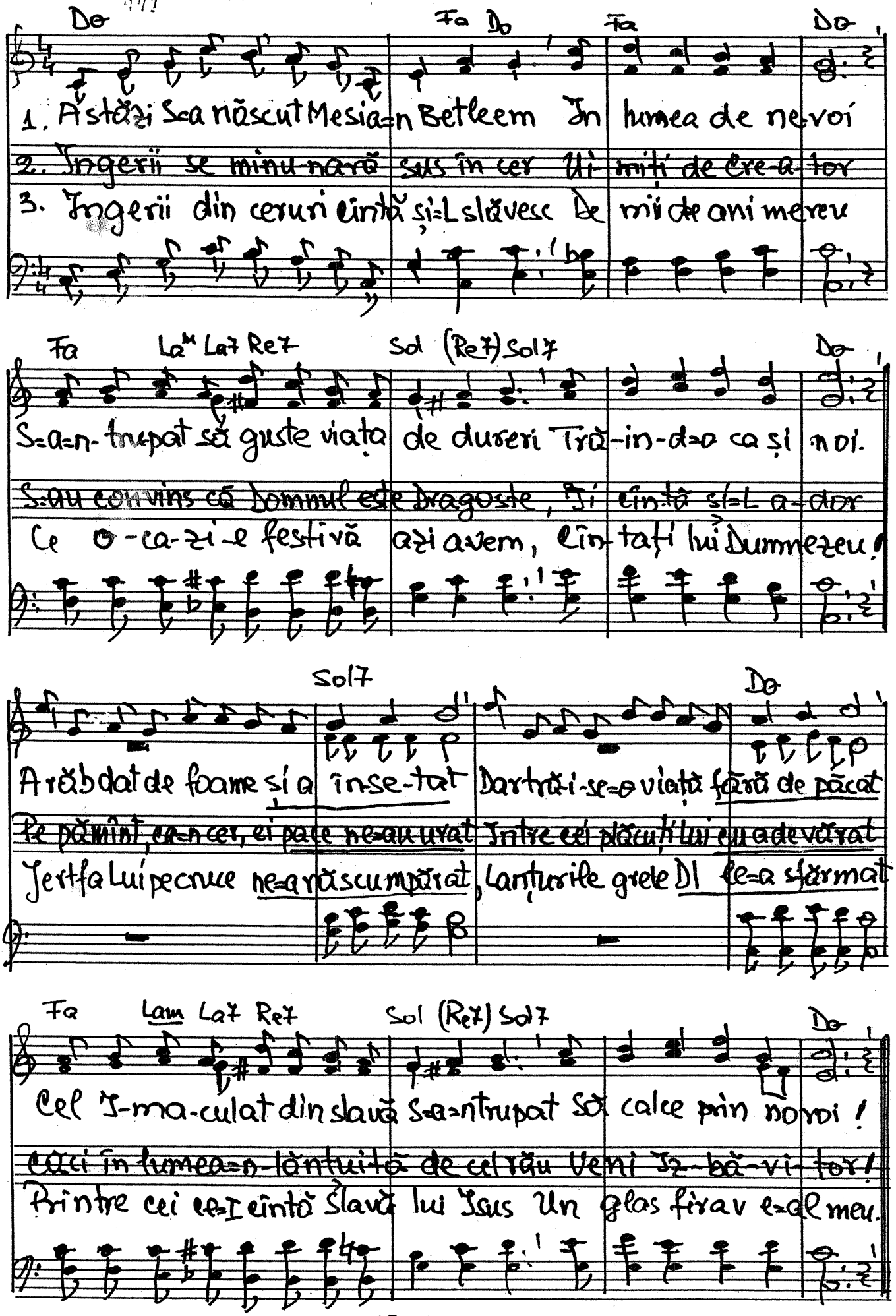

19 decembrie 2000

Duet 44 — 1849. „Tare în credință sînt" — Ps. 30. 6-7.

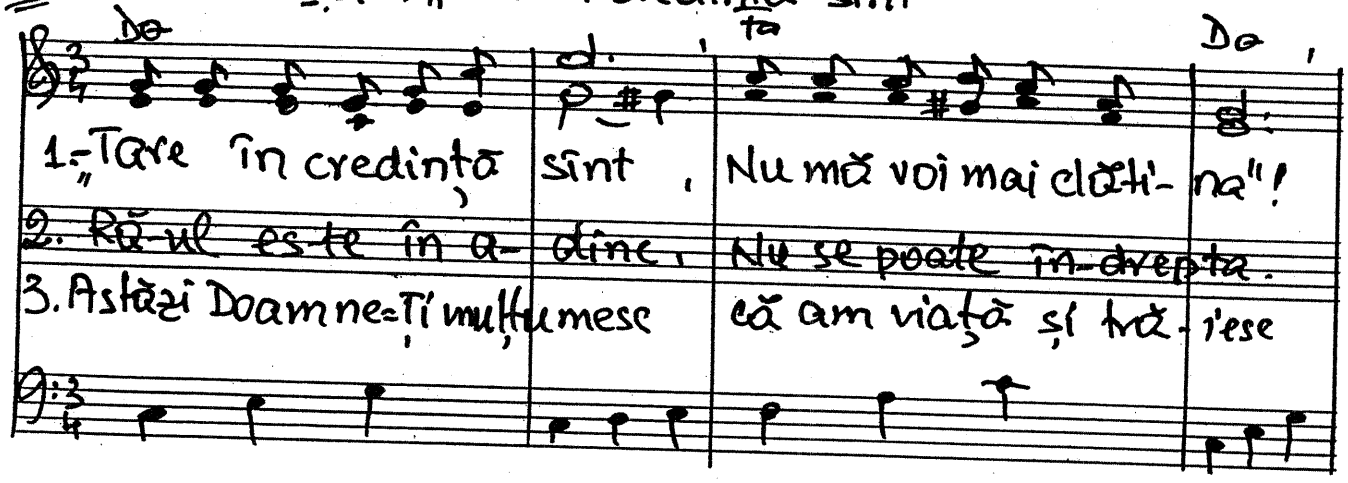

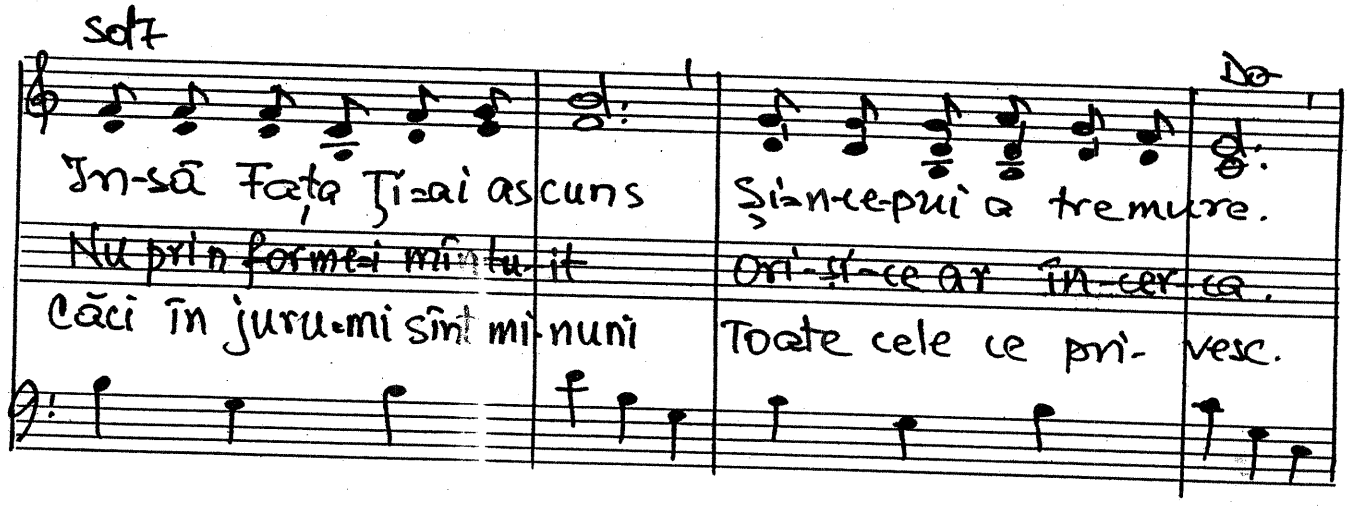

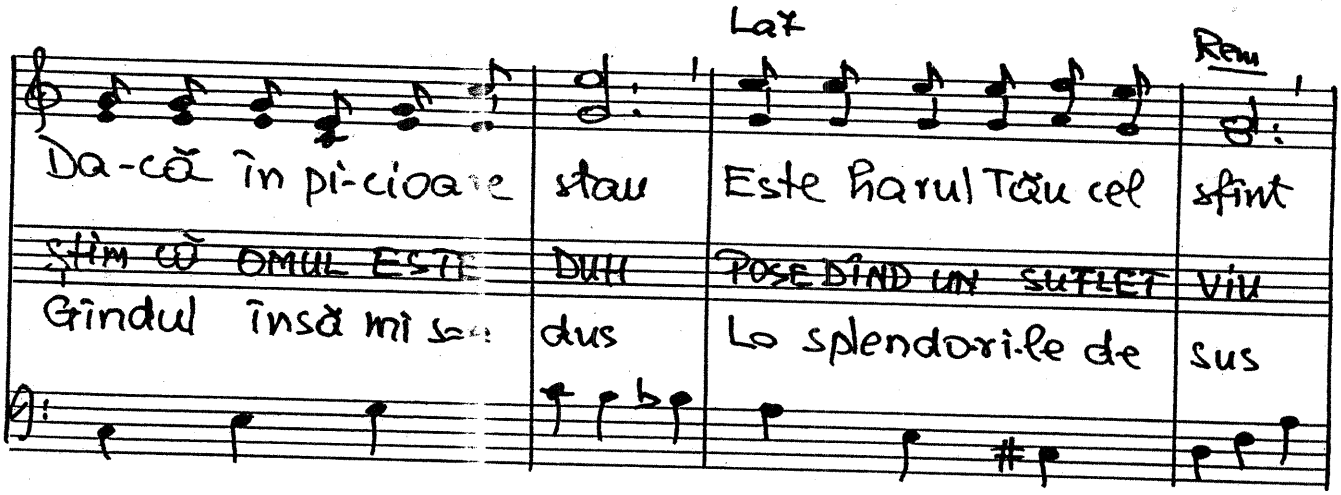

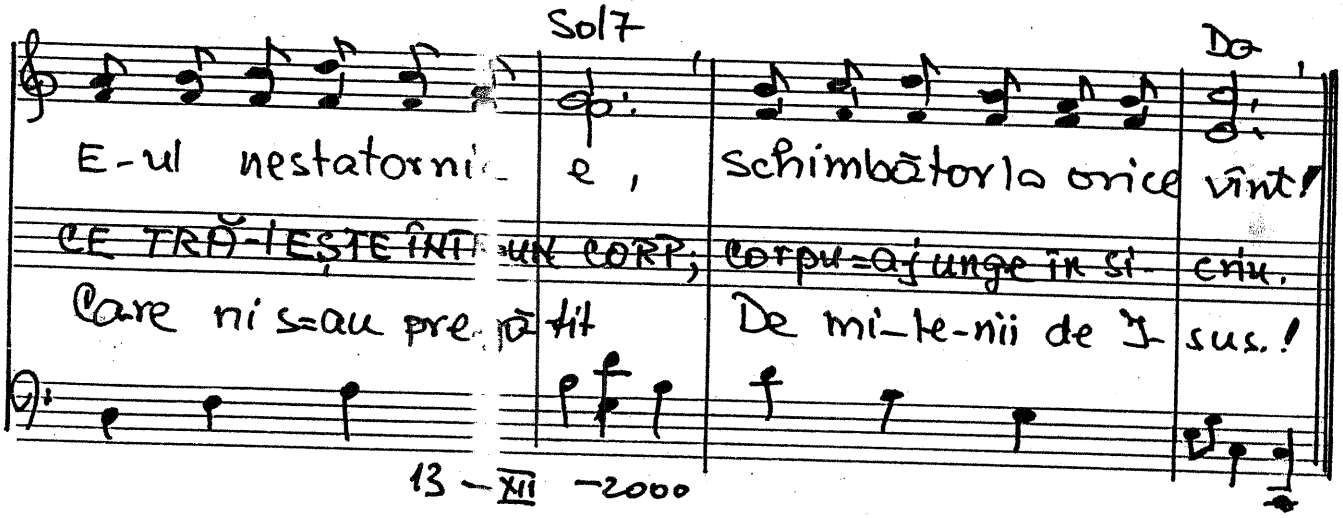

13 — XII — 2000

447 1850. Biserica, se știe, - i organism spiritual

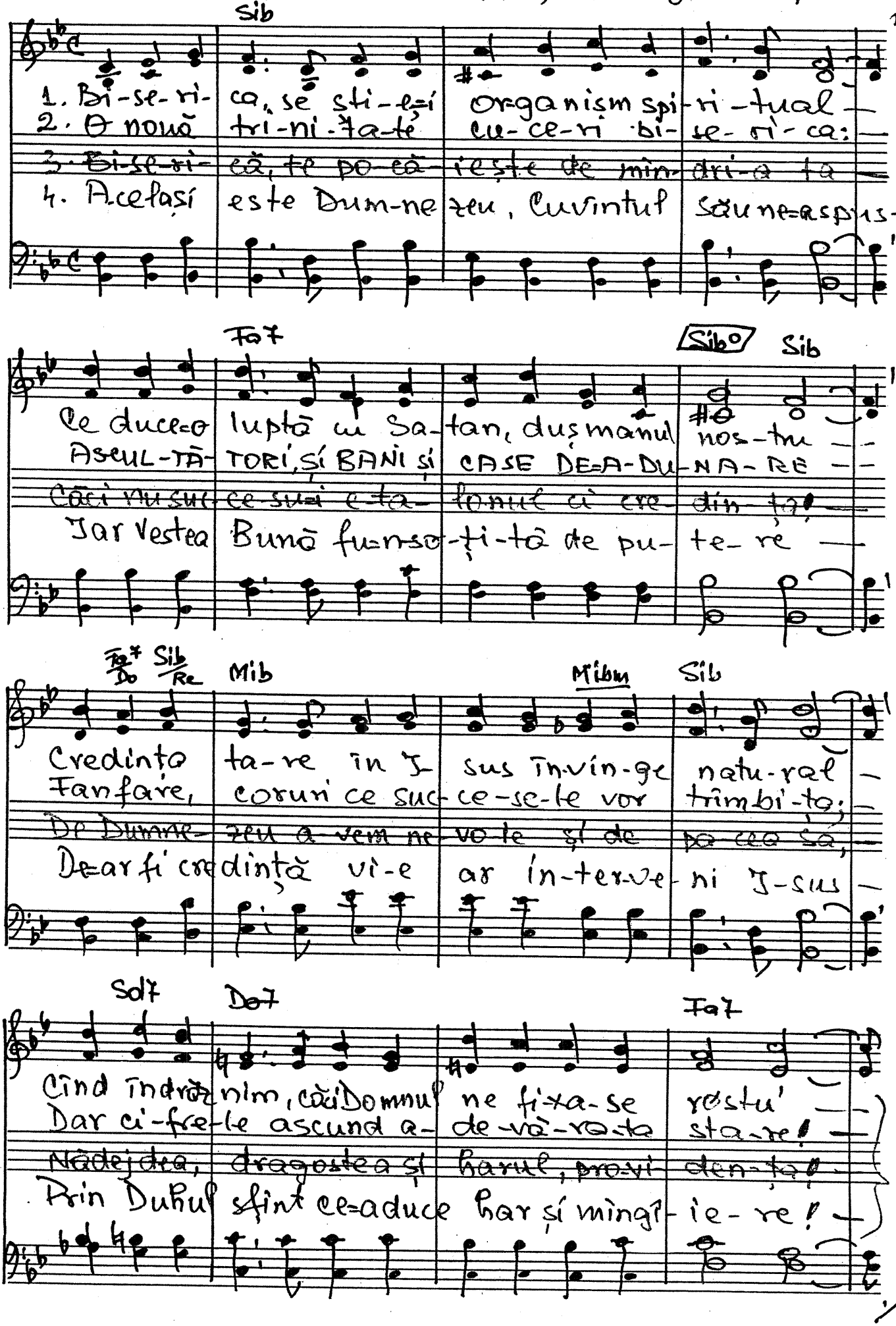

Sib

1. Bi-se-ri- ca, se ști-e-i organism spi-ri-tual
2. O nouă tri-ni-ta-te cu-ce-ri bi-se-ri-ca:
3. Bi-se-ri- că, te po-că-ieşte de mîn-dri-a ta
4. Acelaşi este Dum-ne-zeu, Cuvîntul Său ne-a spus-

Fa7 Sib° Sib

Ce duce-o luptă cu Sa-tan, duşmanul nos-tru
ASCUL-TĂ-TORI, ŞI BANI ŞI CASE DE-A-DU-NA-RE
Căci nu suc-ce-su-i e-ta-lonul ci cre-din-ţa!
Iar Vestea Bună fu-n-so-ţi-tă de pu-te-re

Fa7 Do Sib Re Mib Mibm Sib

Credinţa ta-re în I-sus în-vin-ge natu-ral
Fanfare, coruri ce suc-ce-se-le vor trîmbi-ţa;
De Dumne-zeu a-vem ne-vo-ie şi de pa-cea sa,
De-ar fi credinţă vi-e ar în-ter-ve-ni I-sus

Sol7 Do7 Fa7

Cînd îndrăz-nim, căci Domnul ne fi-xa-se rostu'
Dar ci-fre-le ascund a-de-vă-ra-ta sta-re!
Nădejdea, dragostea şi harul, pro-vi-den-ţa!
Prin Duhul sfînt ce-a duce har şi mîngî-ie-re!

./.

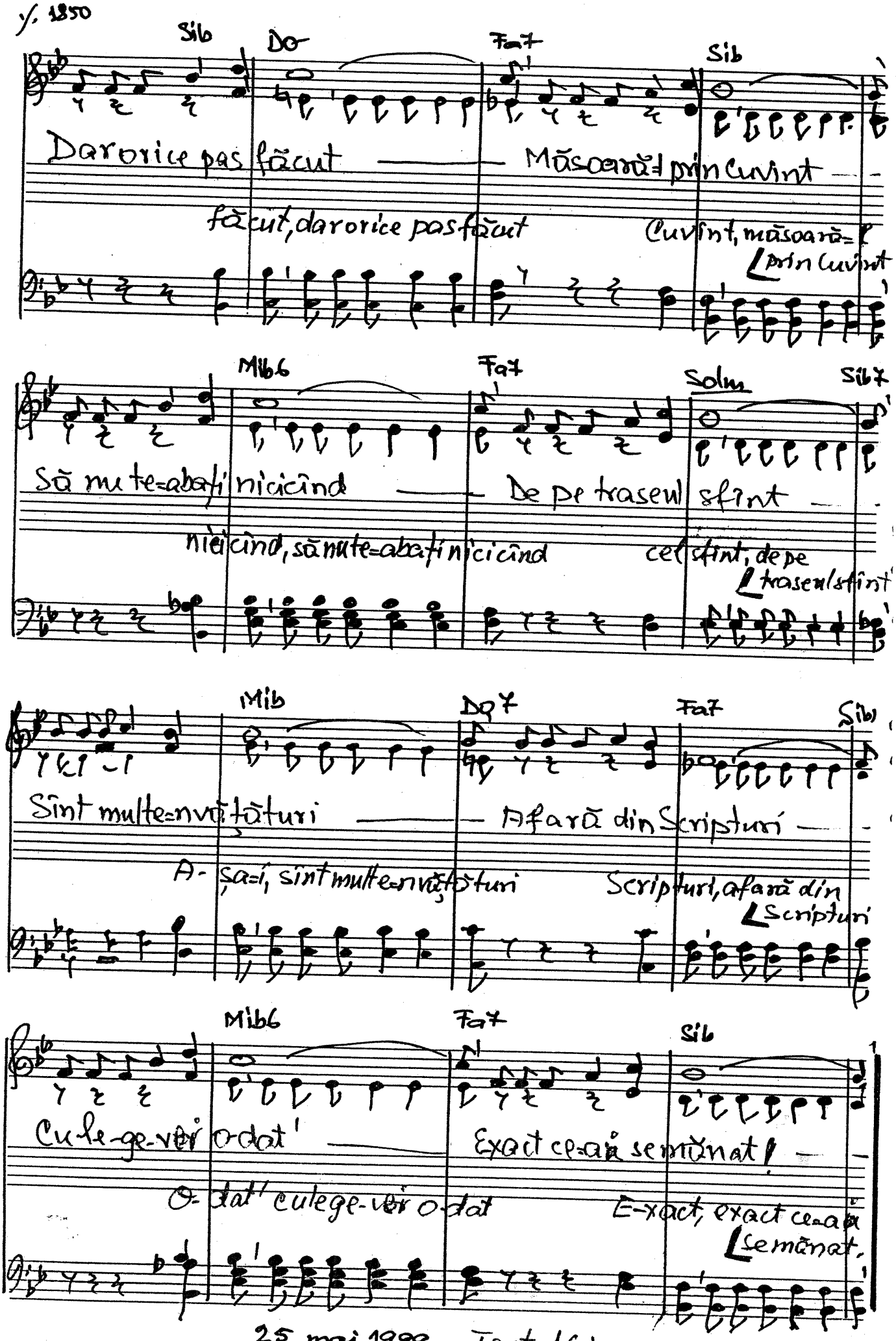

25 mai 1999 Text 16 iunie 2001

442

1.851. Dece tot rătăcești?

Re La7 Re La7 Re

1. De-ce tot ră-tă-cești cău-tînd plăceri lu-mești

2. El pentru-al tău pă-cat cum-plit a mai răbdat;

3. Ce fe-ri-ci-tă zi cînd El va răs-plă-ti

Sol Re Mi7 La7 Re

Și su-fle-tul me-reu Ți-l chinuiești, ți-l chinuiești?

Să moară a pri-mit cru-ci-fi-cat, crucificat.

Și cei ce-au as-cul-tat S-or ve-se-li, S-or veseli!

Sol Re

De-ce a-mîi me-reu să vii la Dumne-zeu

In chinuri a mu-rit, ce preț i-mens plătit!

Te-n-treb: I te-ai pre-dat? Spă-lat e-al tău păcat?

5. O, vino, nu mai sta, El i-nima îți vrea;

La7 (1) Re La Re De la 5 (2) Re La Re

Și nu îți pără-sești Păcatul tău?

El cheamă în-că-odat că-I ești iu-bit.

A-cum de va ve-ni Tu ești salvat?

Intoarce-te din drum și n-amîna!

21 dec. 2000

1852. Ce nevoie=i de înviorare!

Solb | Reb7 | Solb

1. Ce nevoie=i de în-vi-o-rare, De că-in-ță prin tre pocăiți!
2. Toți cîrtim și n=avem mulțumire Dar de vi-nă altul e mereu.
3. A-ți-pesc fe-cioarele Isuse Ah, re-vi-no ca să le trezești!
4. Doam-ne dă-ne vi-se și vedenii, Ne tre-zeș-te cît nu=i prea tîrziu

Mibm | Solb7 | Dob | Lab7 | Reb

Ci-ne vede în să=a-ceastă stare? Cîți în duh de rugăciune sînt uniți?
Cîți sînt cei ce fac mărturisire Cum lucrează chiar și astăzi Dumnezeu.
La tă-ie-re O-i le sînt duse De vrăj mașul Tău cel mare, să-l oprești
Triste=s sufle-te-le prin bejenii Caută disperate=un rost căci nu și-l știu.

Lab7 | Reb | Reb7 | Solb

O ri-ce străduință=i numai pentru EU Cîți mai au privire și spre Dumnezeu?
Ne=am pierdut busola și ne rătăcim Căci cuvîntul vieții nu îl mai citim
Parcă n=au voință spre=a se-mpotrivi, Parcă n=au credință spre a birui
Foamea după Tine Tu poți sătura, Setea după Tine Tu poți stîmpăra.

Dob | Lab7 | Reb | Reb7 | Solb

Cîți se scoală noaptea spre a se ruga, E-xemplul cine l=ar urma?
Din puți-nii ce=L citesc cîți îl trăim? Dar credincioși noi ne numim!
Prin bi-serici suflă vîntul înghețat, Mă=ntreb, Tu cum de ne=ai lăsat?
Tatăl meu, sînt mic și slab, să nu mă lași, Condu spre ceruri a mei pași!

21 dec. 2000. Text 16 iunie 2001

1853. Trezirea spirituală.

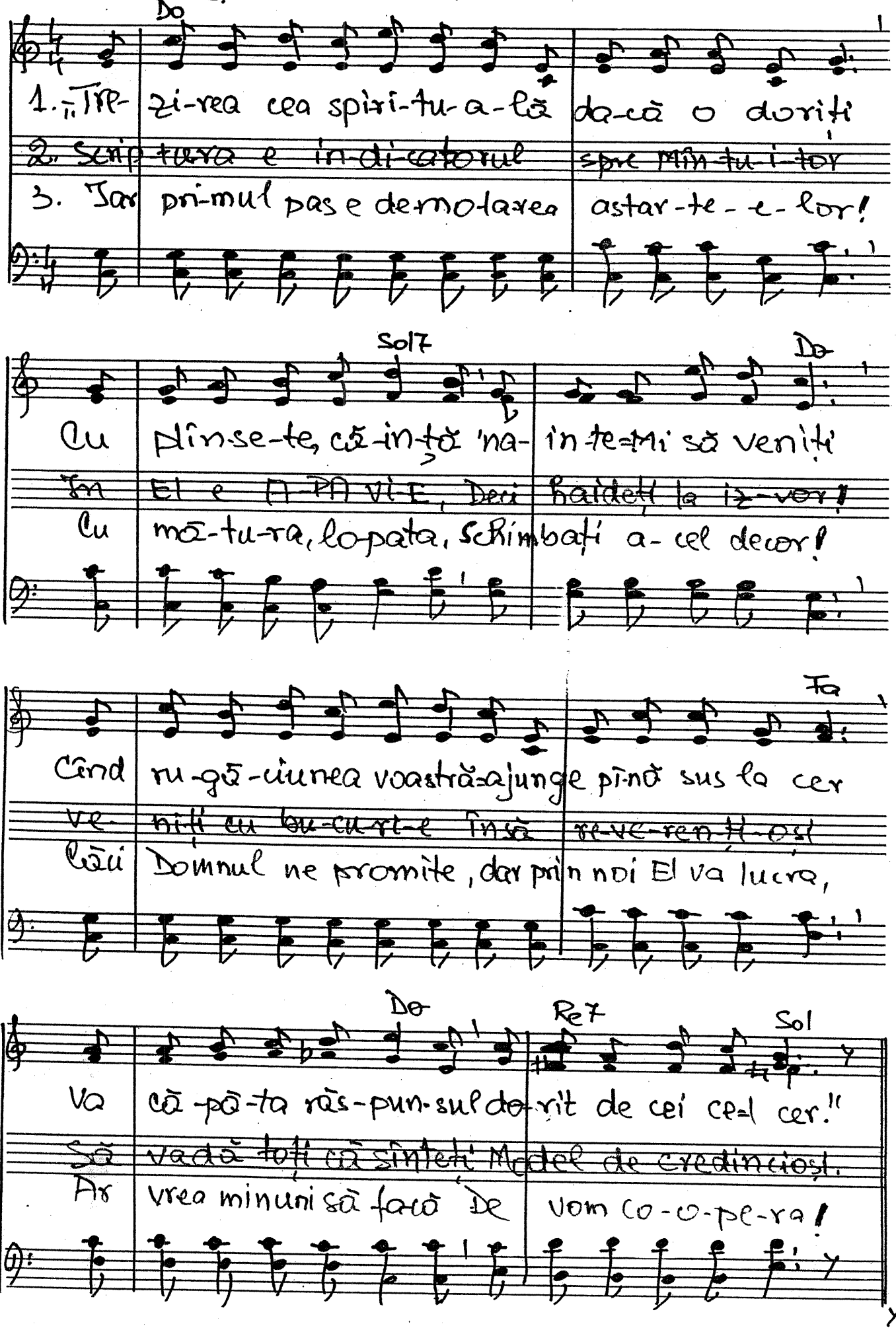

1/. 1853.

Do Sol7 Lam7 Fa

Toți avem Scriptura, Multe alte cărți avem Putem a-

In trecut e-vreii Pe I-sus L-au neglijat, La fel cu

Mare e ne-vo-ia și cu toții o vedem Dar cîți sînt

Sol7 Sol sus Sol7

vea o mare știință dacă vrem

Duhul sfînt și noi am proce-dat!

gata în genunchi ca să cădem?

Do Sol7 Lam7 Fa

Cărți-le îndrumă Spre Hristosul pururi viu Și dacă

Duhul sfînt e Apa, Beie omul însetat! Căci cine

Vremi de-n-vi-o-ra-re Mult ne-am bucura de-ar fi Dar cîți nu-

Sol7 Do

nu am viața, ce folos să știu?

Vine la I-sus e stîmpărat!

ga-se-vor cu rîv-pă spre-a veni?

31 iulie 1960 Text 17 iunie 2001.

Solo Do Mim7 1854. Știi că astăzi...

Lam Lam7 Fa7+ Lam Fa6 Fam6 Sol (Y Z)

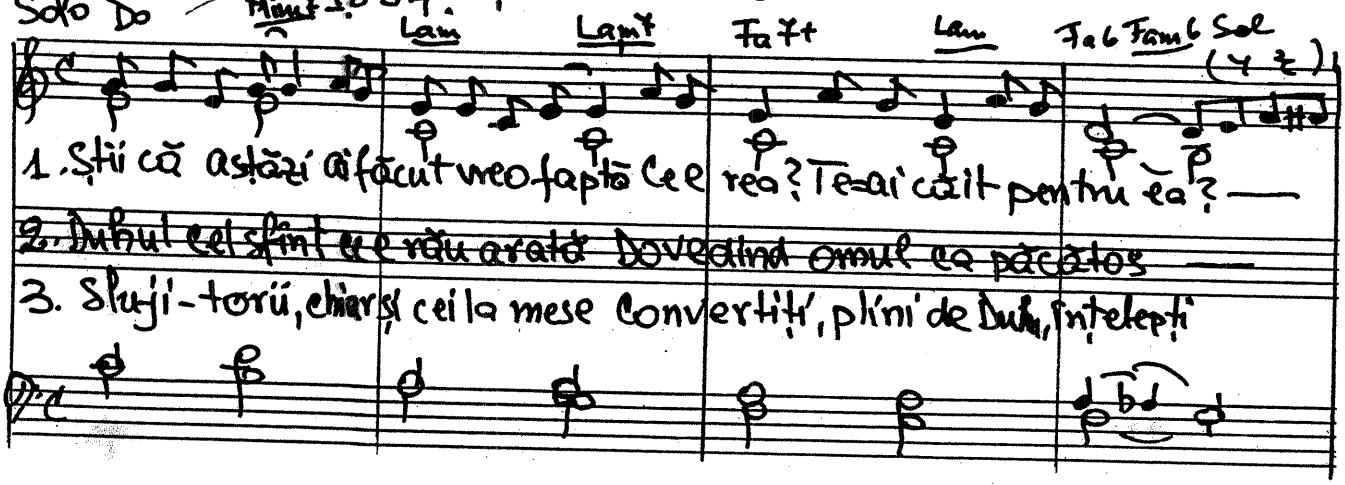

1. Știi că astăzi ai făcut vreo faptă Ce e rea? Te-ai căit pentru ea? —

2. Duhul cel sfînt ce e rău arată Dovedind omul ca păcătos —

3. Sluji-torii, chiar și cei la mese Convertiți, plini de Duh, înțelepți

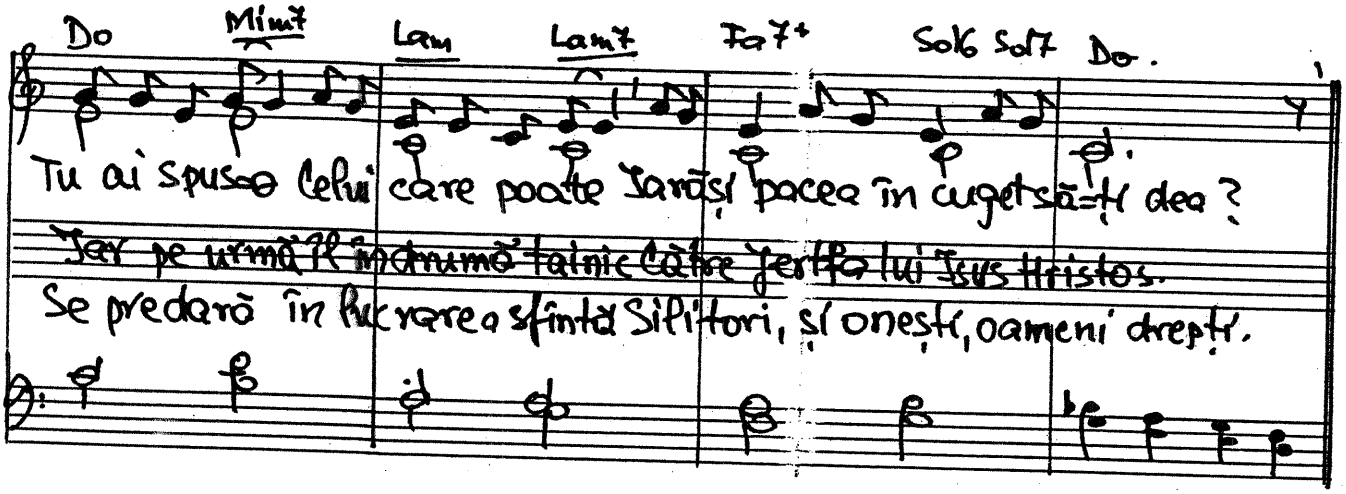

Do Mim7 Lam Lam7 Fa7+ Sol6 Sol7 Do.

Tu ai spus-o Celui care poate Iarăși pacea în cuget să-ți dea?

Iar pe urmă îl îndrumă tainic Către Jertfa lui Isus Hristos.

Se predară în lucrarea sfîntă Silitori, și onești, oameni drepți.

Do Fa6 Re Sol Fa Do,

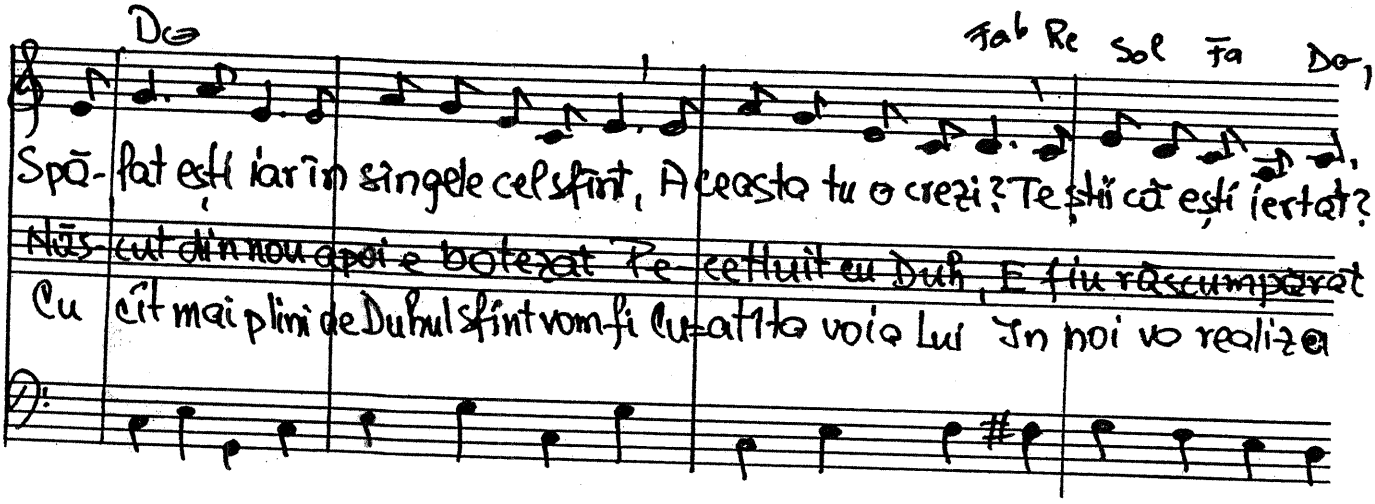

Spă-lat ești iar în sîngele cel sfînt, Aceasta tu o crezi? Te știi că ești iertat?

Năs-cut din nou apoi e botezat Pe-cetluit cu Duh, E fiu răscumpărat.

Cu cît mai plini de Duhul sfînt vom fi Cu-atîta voia Lui In noi va realiza

Do7 Lo Rem Sol Do Fa Sol7 Do'

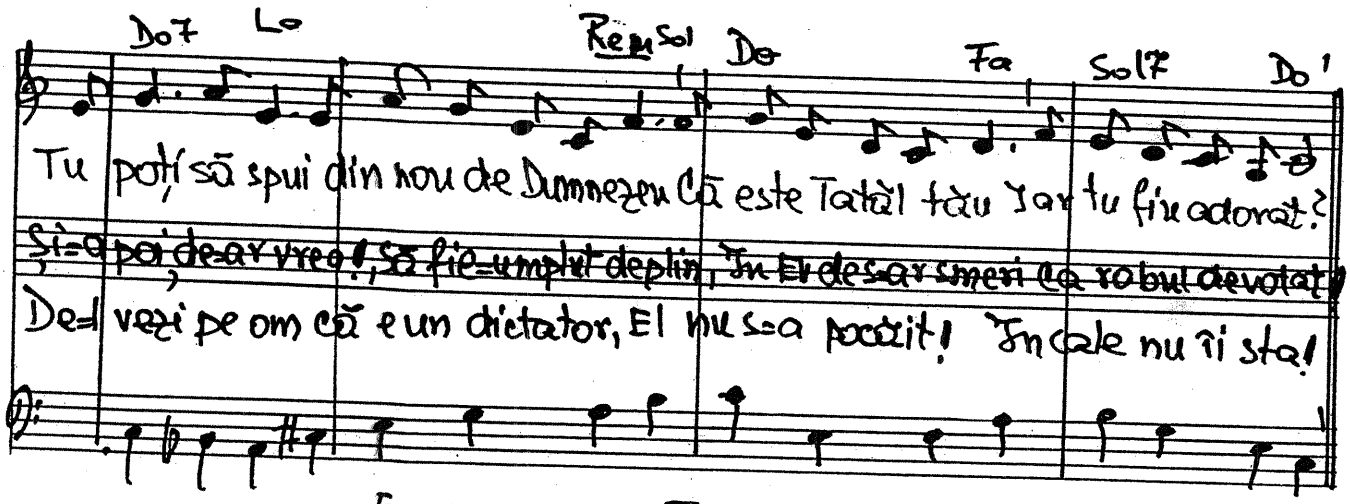

Tu poți să spui din nou de Dumnezeu Că este Tatăl tău Iar tu fiu adorat?

Și-apoi, de-ar vrea!, să fie-umplut deplin, In El de-ar smeri ca robul devotat!

De-l vezi pe om că e un dictator, El nu s-a pocăit! In cale nu îi sta!

5 oct. 2000 Text: 27 ian. 2001.

D 1.855 „Dacă mă iubește cineva pe Mine"

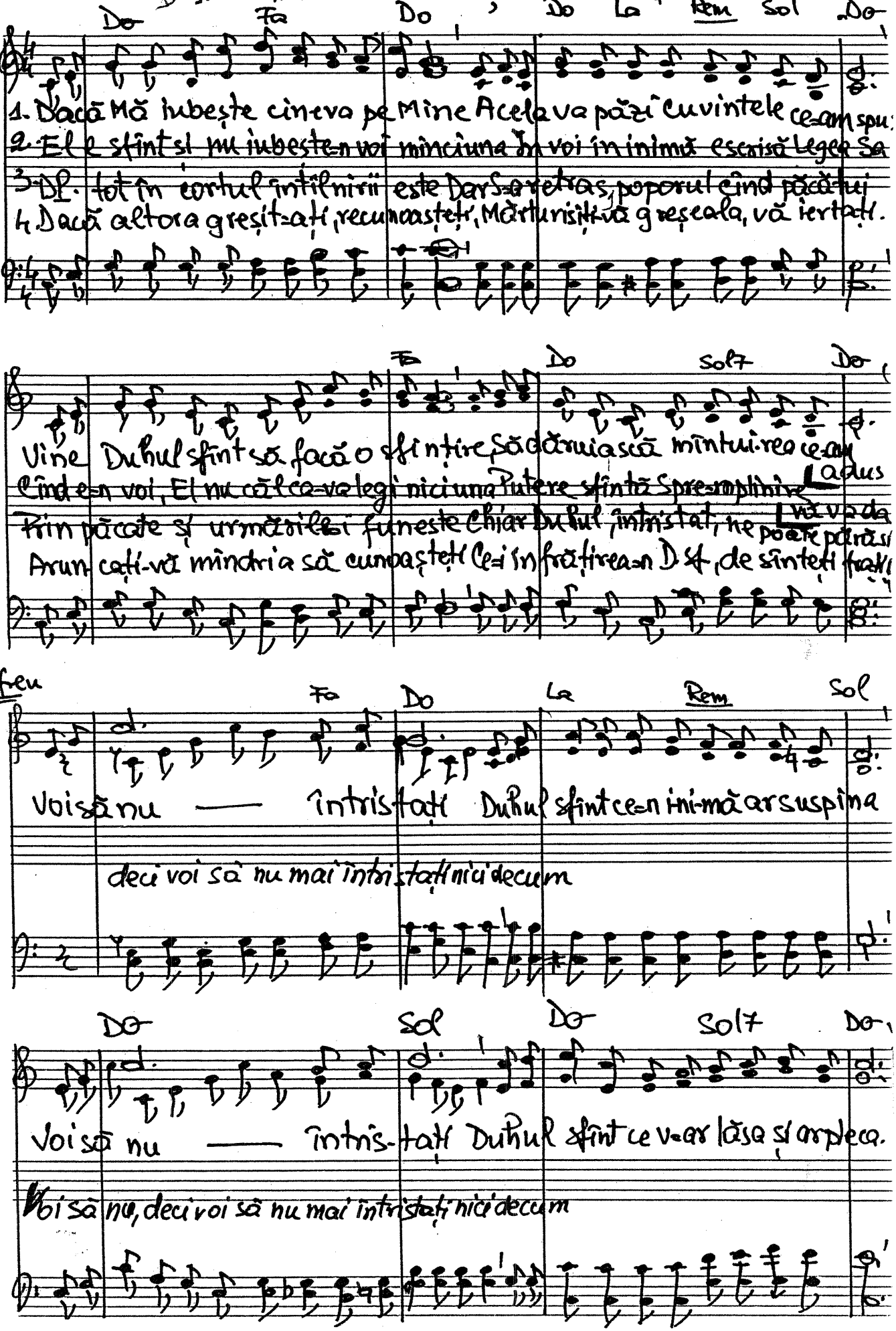

21 dec. 2000. Text: 21 ian. 2001.

1856. Născut din nou

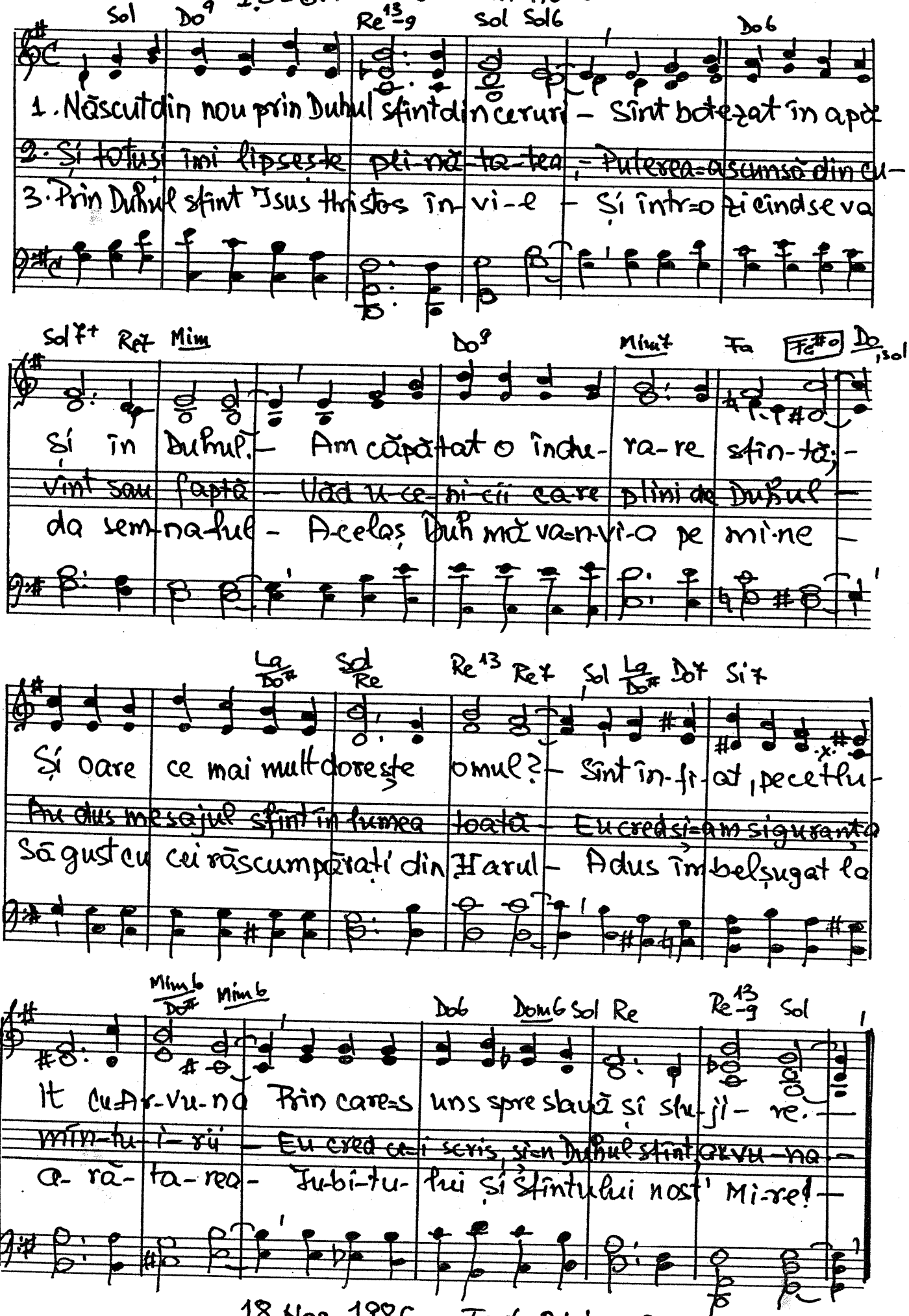

18 Noe. 1986 Text: 21 Ian. 2001.

1857. În vechime Duhul sfînt

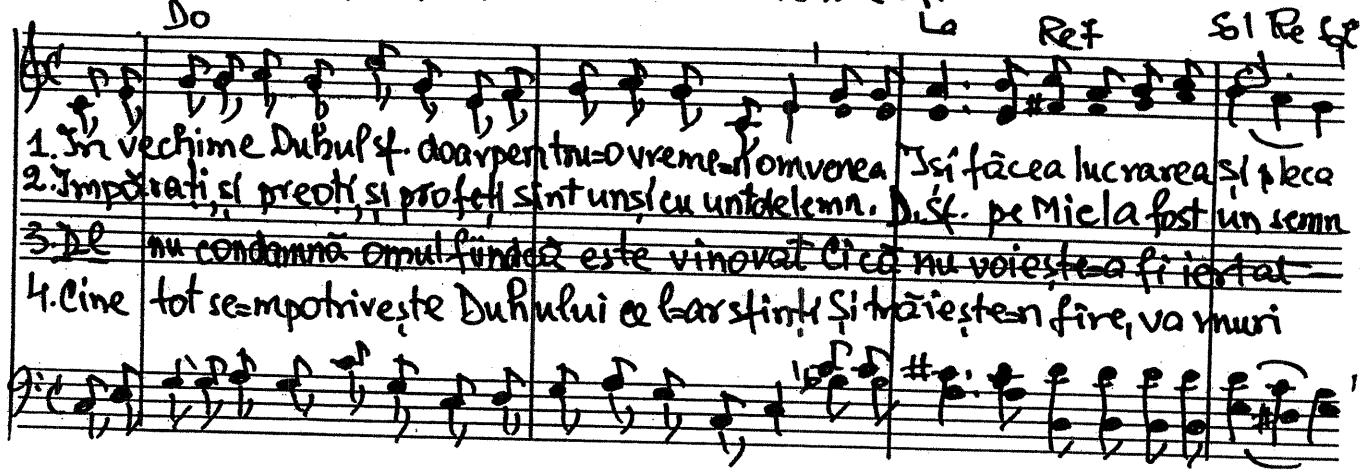

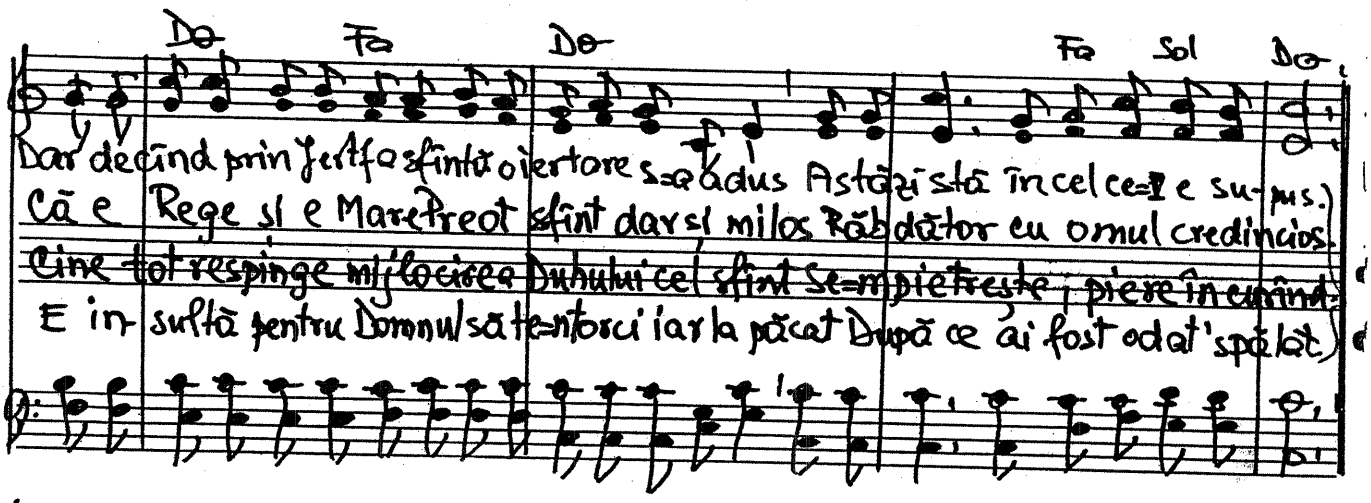

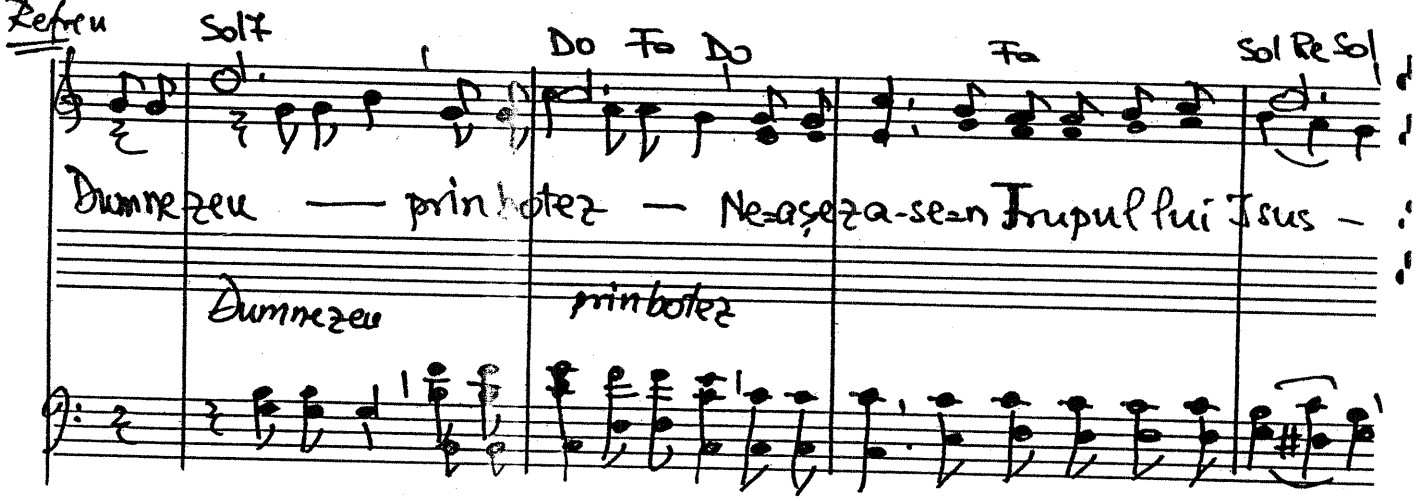

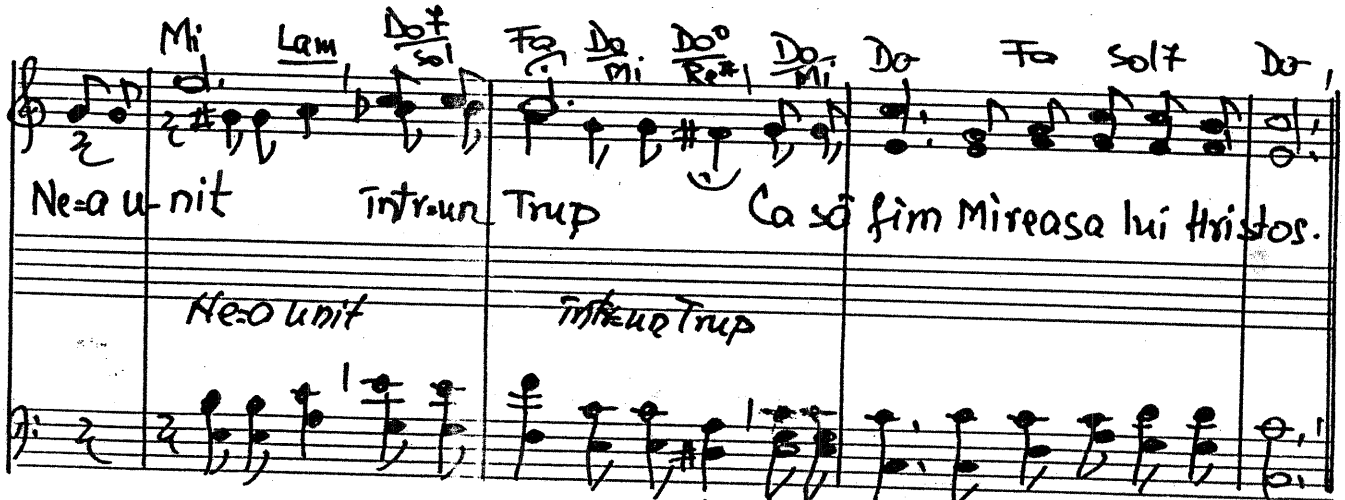

4-IV-2000. Text: 21 ian. 2001.

1858. Să nu mă lași Isuse

Rem Solm Rem Lo Rem

1. Să nu mă lași Isuse Al nimănui să fiu
2. Mă-car o vorbă bună Ce i-ni-ma=mi ar vrea
3. ~~Pe pat de sufe-rință~~ ~~Ai-tă-ta oameni zac~~
4. Credința mea în Tine Și zelu=mi dove-dit
5. Îmi știu păcatul bine Și știu că nu e mic
6. ~~Flă-minda mea iubire~~ ~~Doar Tu mi=o po-to-lești~~
7. Sînt mu-ri-tor Isuse Și=o dată voi mu-ri
8. A-bia atunci Isuse Eu zel Ți=oi a-ră-ta

Solm Lo ① Rem ② Rem

Cînd vreau pahar cu apă Să cer co în pus-tiu, pus-tiu.
A-ți-ta doar și totuși chiar nimeni să, mi=o dea, mi=o dea.
~~Mă-nfricoșează Doamne S-a-jung și eu o-dat'~~ o-dat'.
Mă duc-că lin din lume În brațul Tău iu-bit, iu-bit.
Mi=l ui-tă căci suspine Spre cerul sfînt ri-dic, ri-dic.
~~Aș-tept să vin la Tine, Te rog să mă pri-mești, pri-mești.~~
Ve-ghiază=mi clipa=aceia A-tunci cînd va sosi, so-si!
Și veș-ni-ci-a toată, Iu-birea=Ți voi cînta, cîn-ta.

22 Dec. 2000 pe versuri compuse în 22-II-1999.

Ps. 115. 4-7. (Ps. 113, 12-14) ORTOD. 1. 859. S-au ridicat în vremea noastră

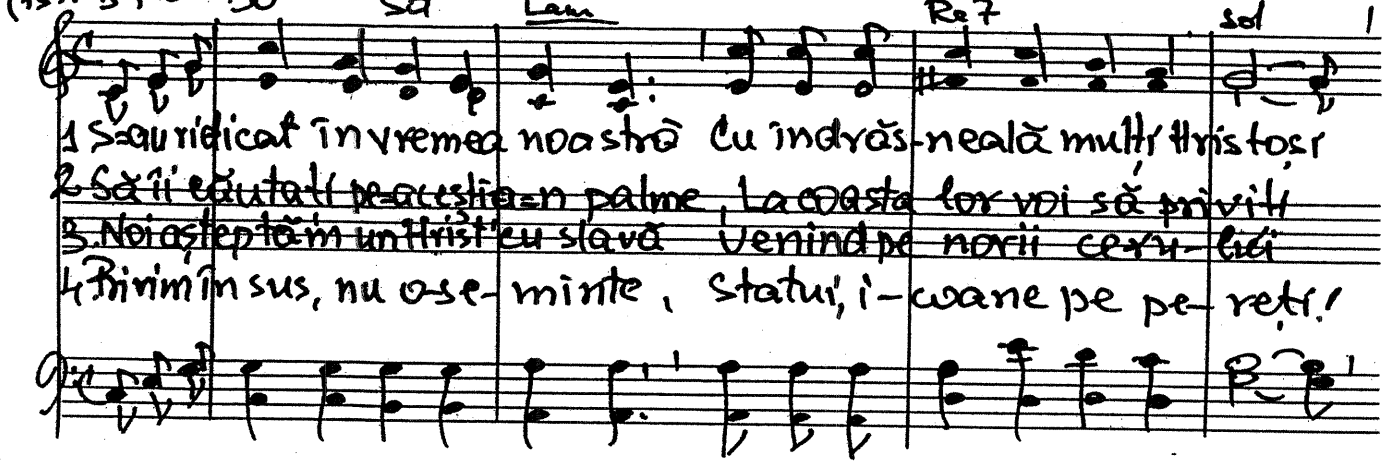

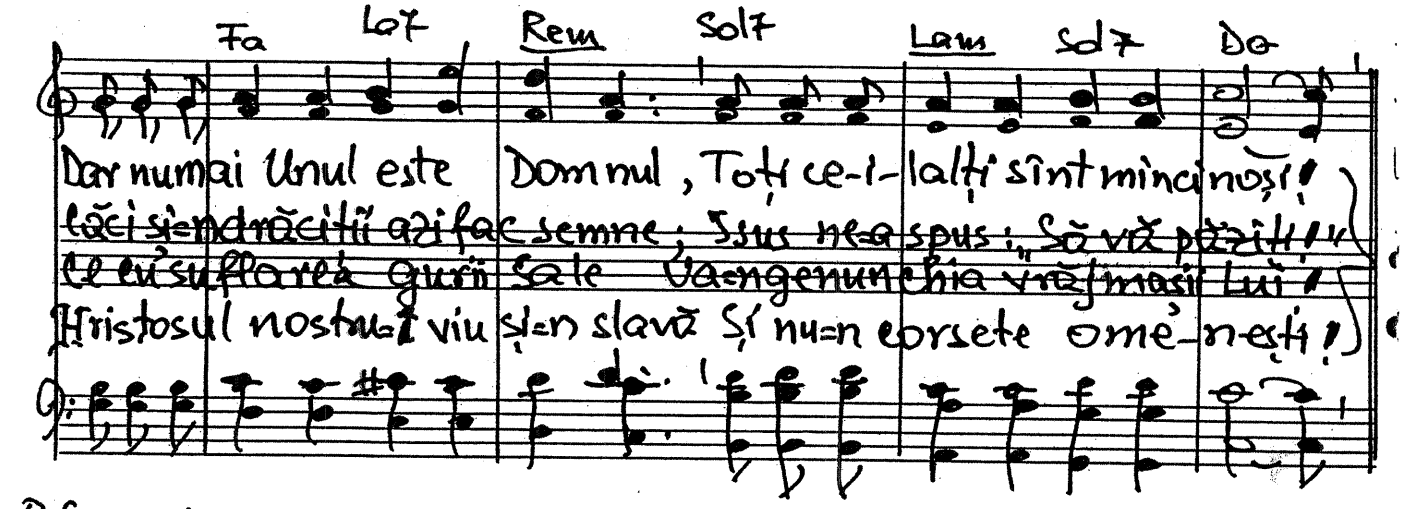

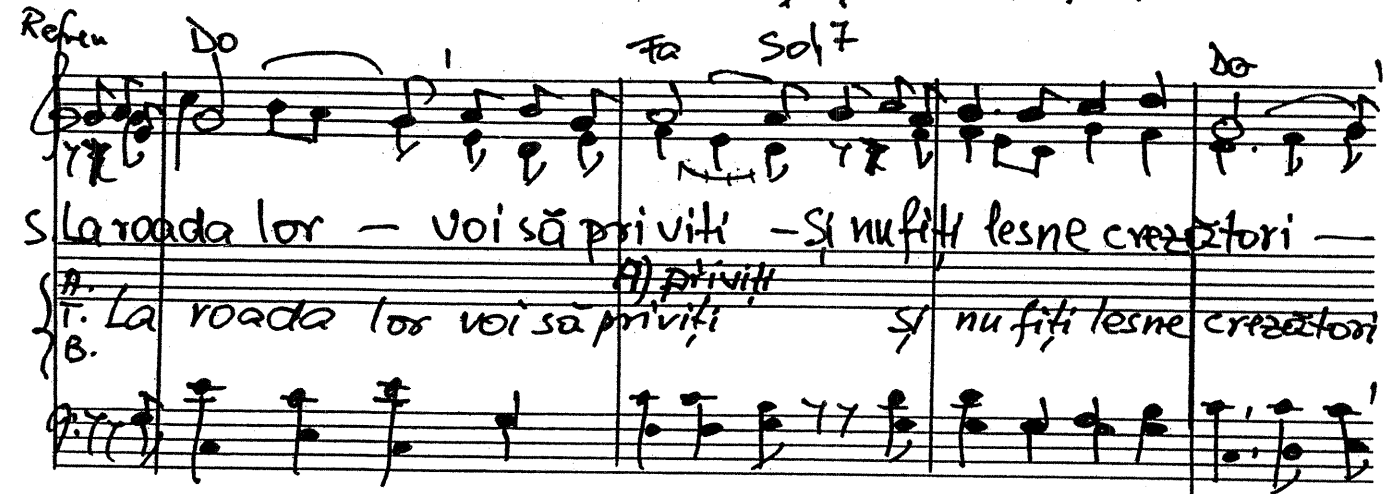

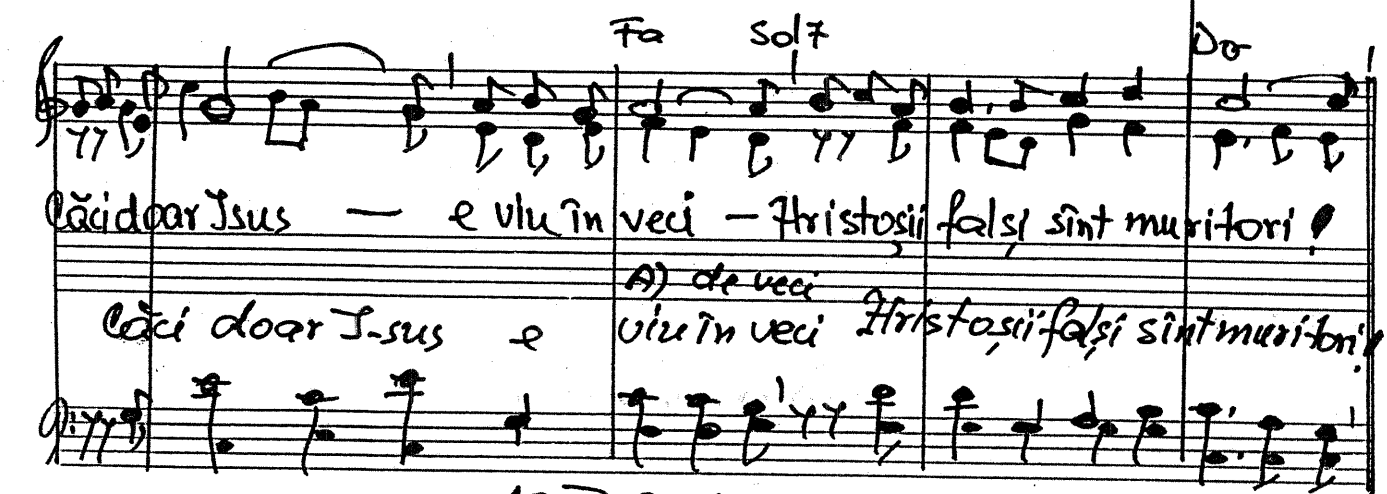

10. III. 2001.

cor bărb. 1860. Bunule Părinte.

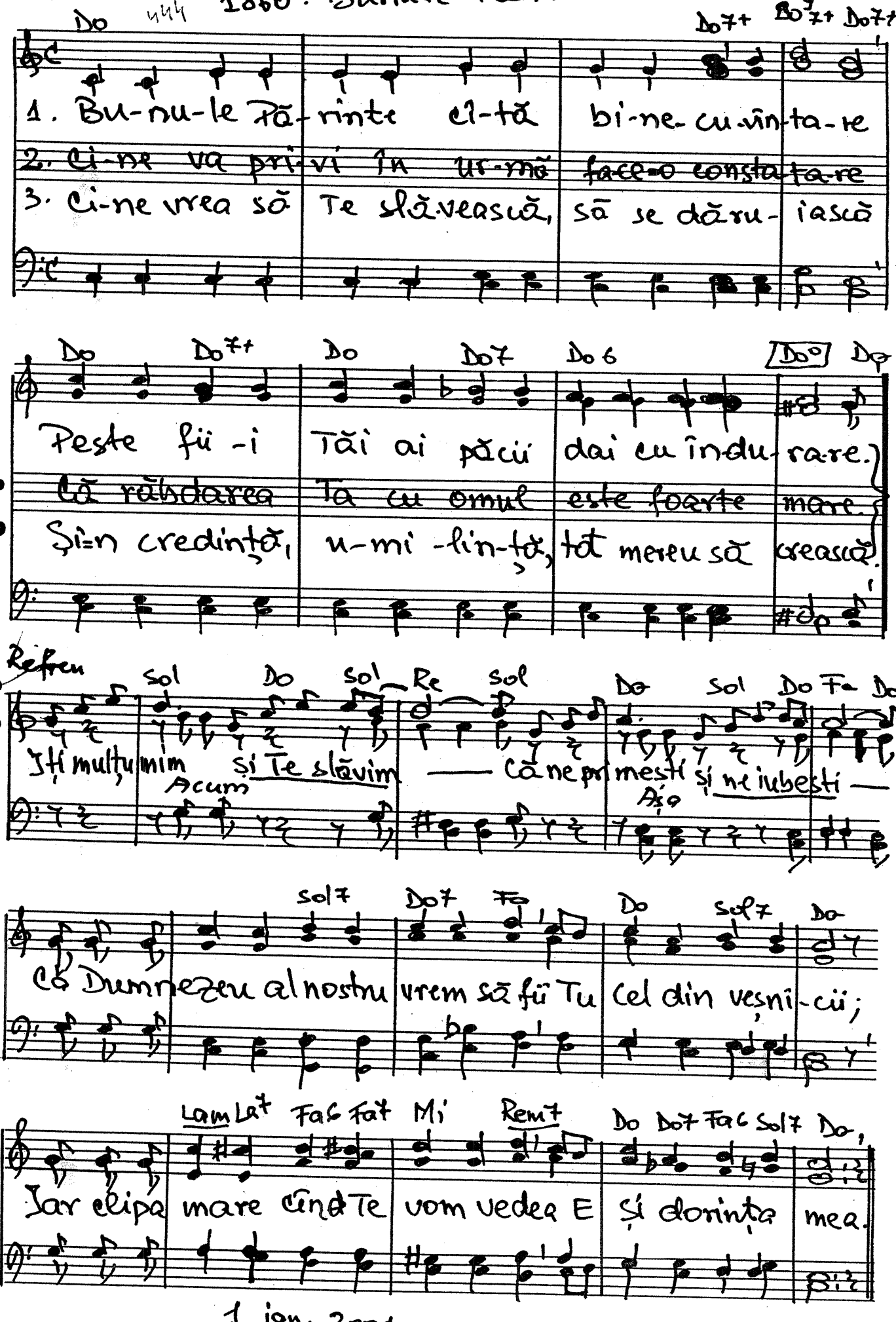

1 ian. 2001.

cor bărb.

1861. Adesea-ncet, pe nesimtite

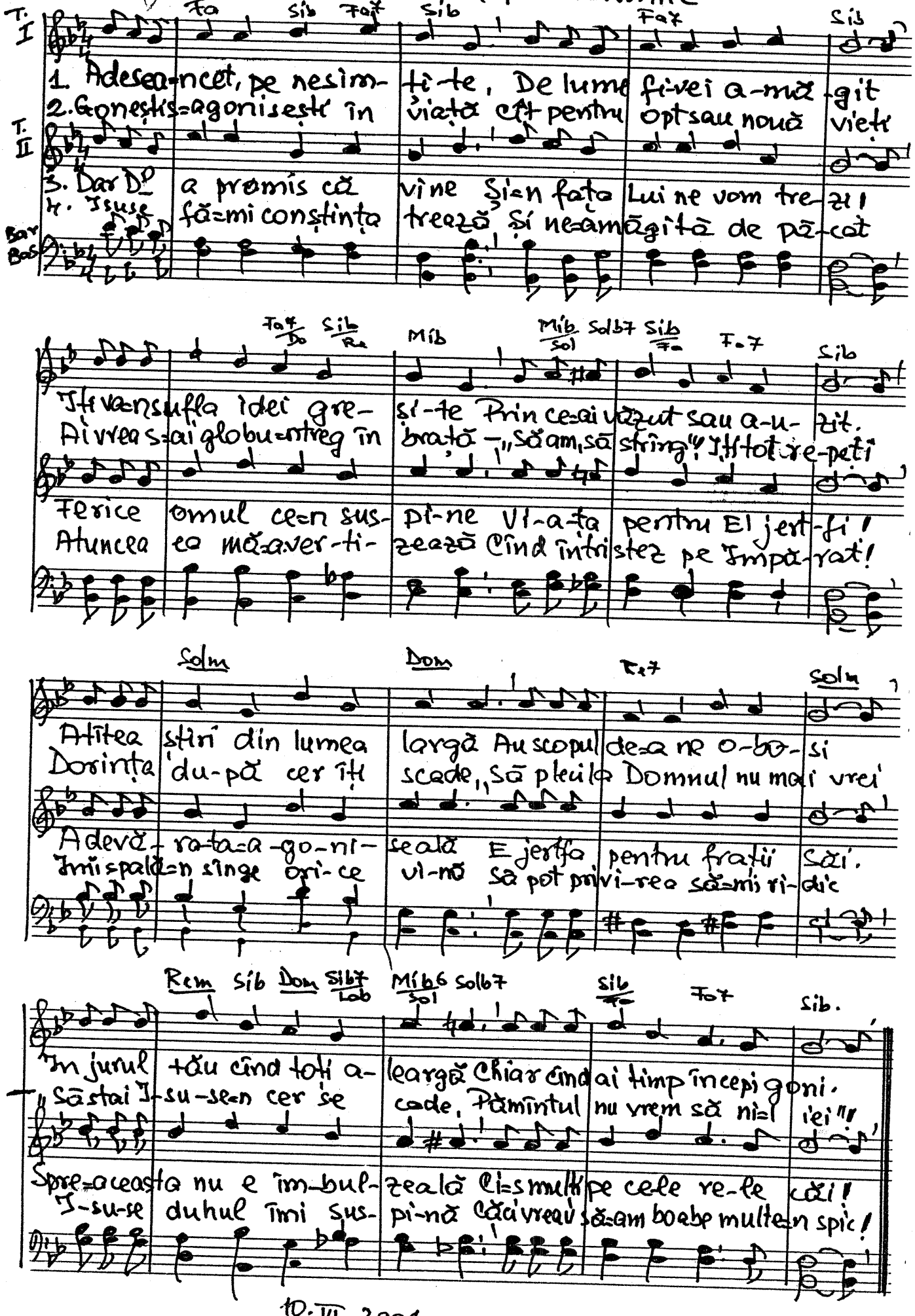

10. III. 2001

1862. Nimeni nu cunoaște deplin pe Fiu

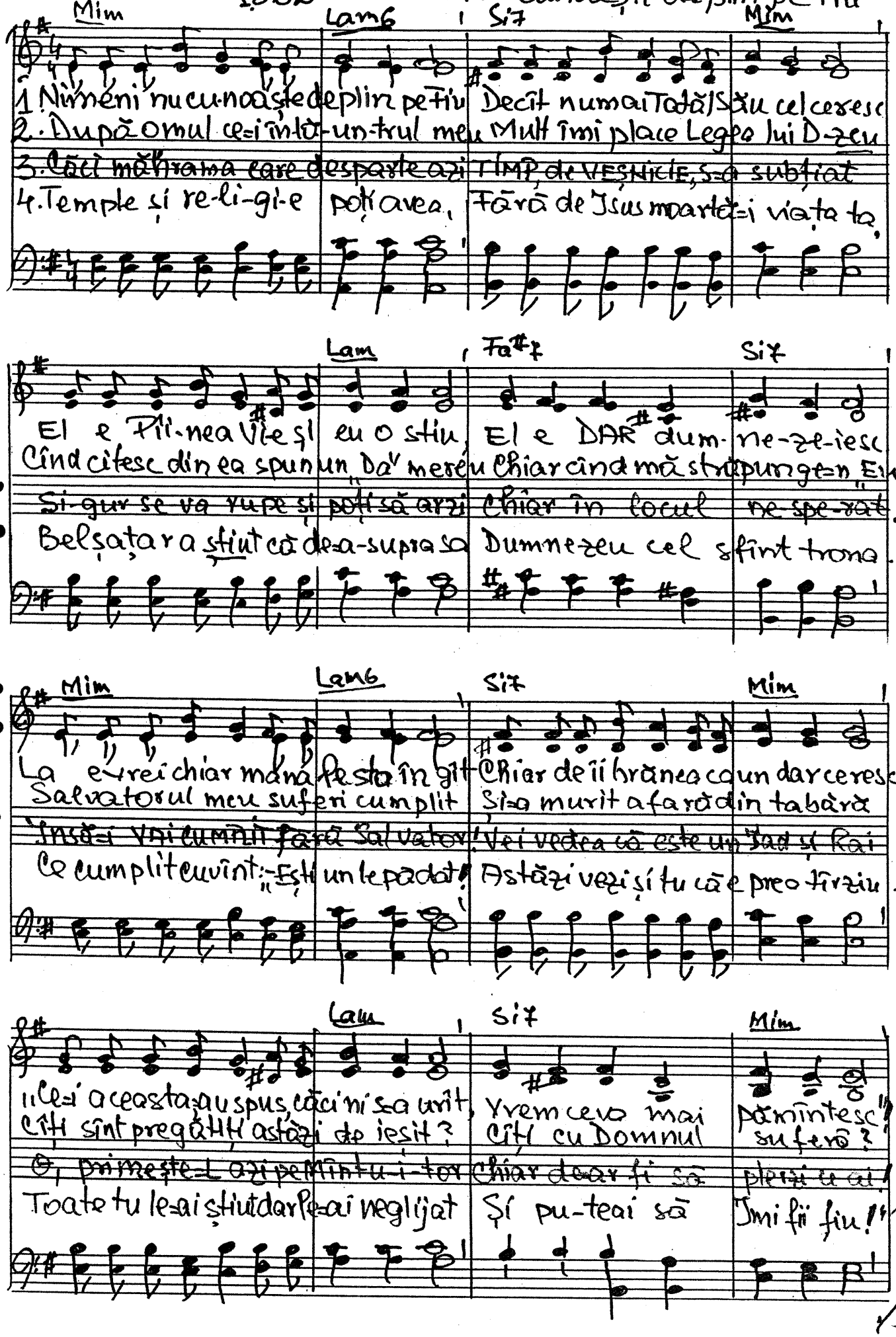

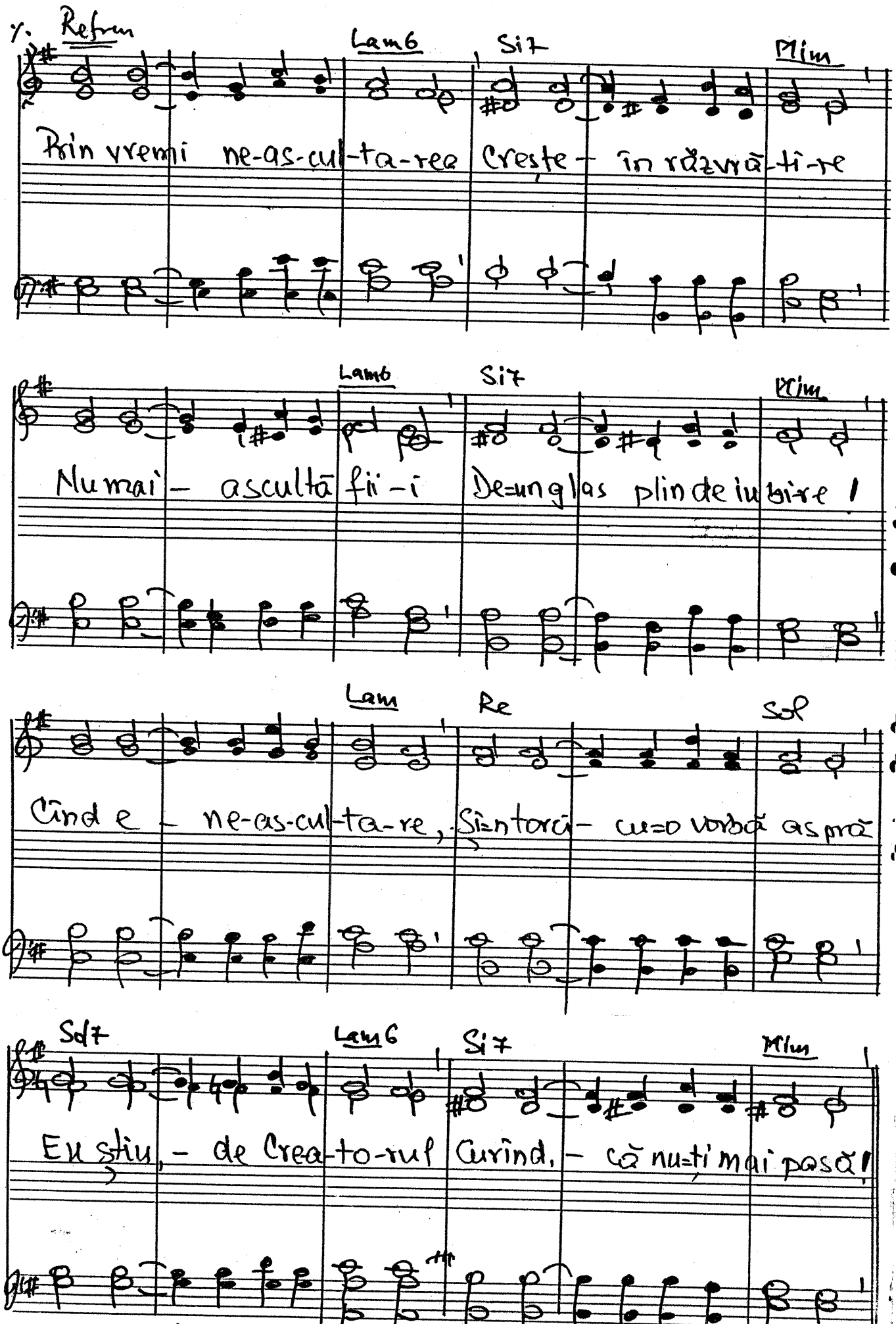

19 Noe. 1986

Text 17 iunie 2001.

442

1863. Steaua magilor.

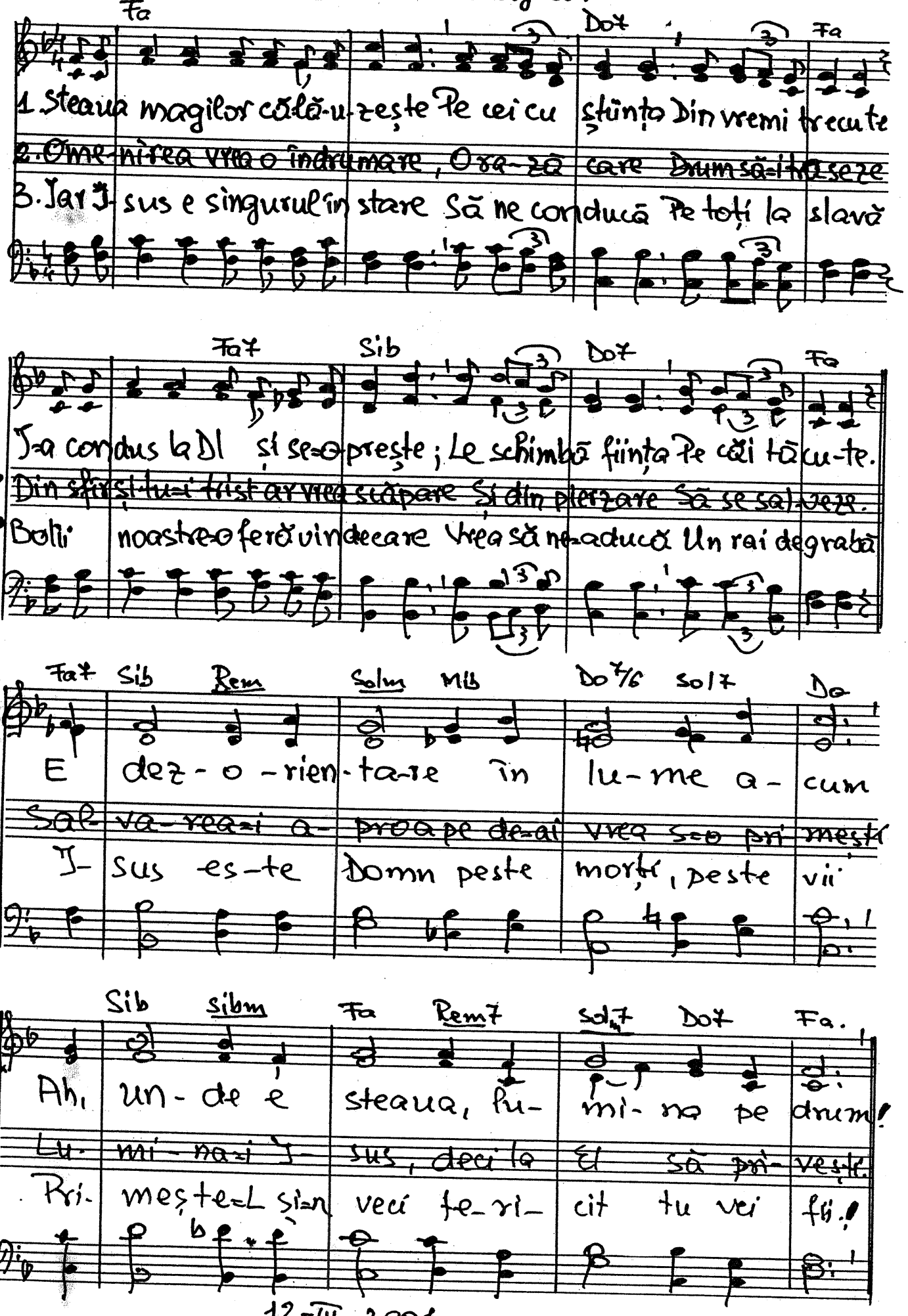

12-III. 2001.

D

1864. Lacomul îți pare econom.

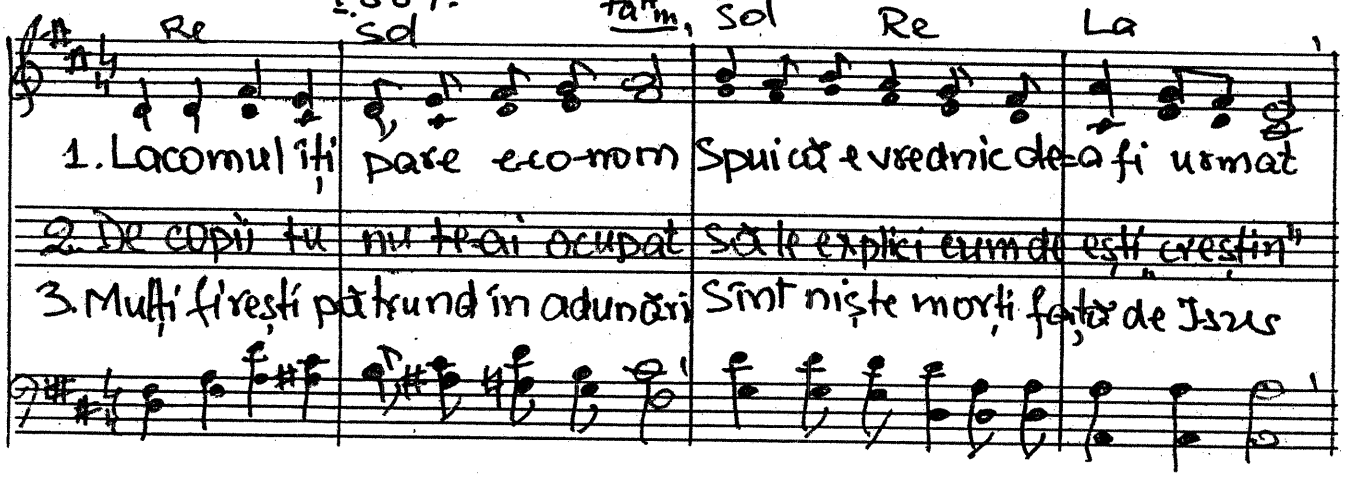

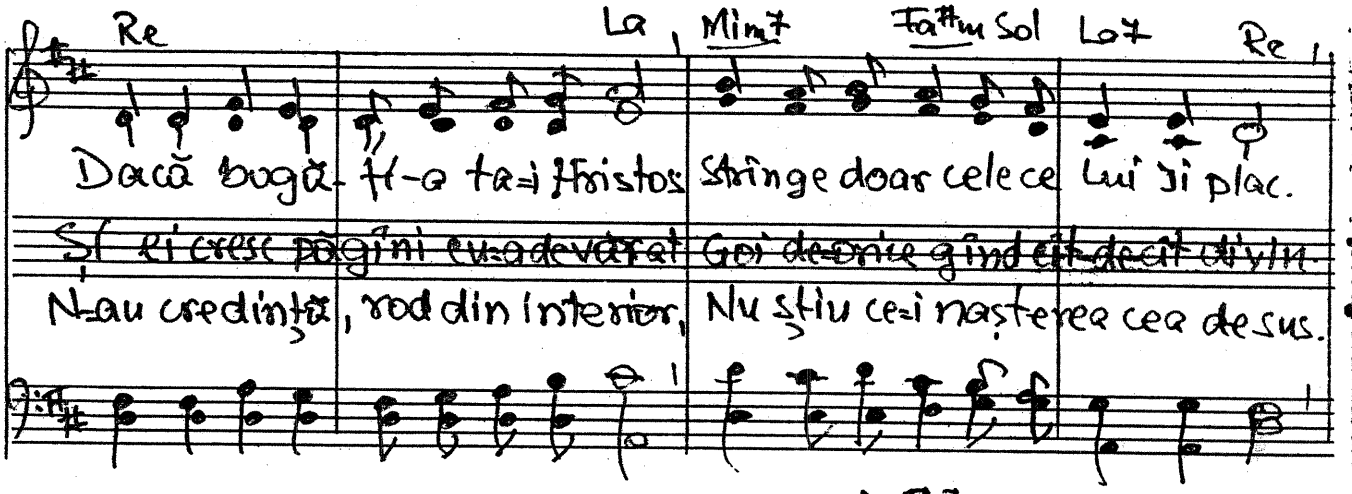

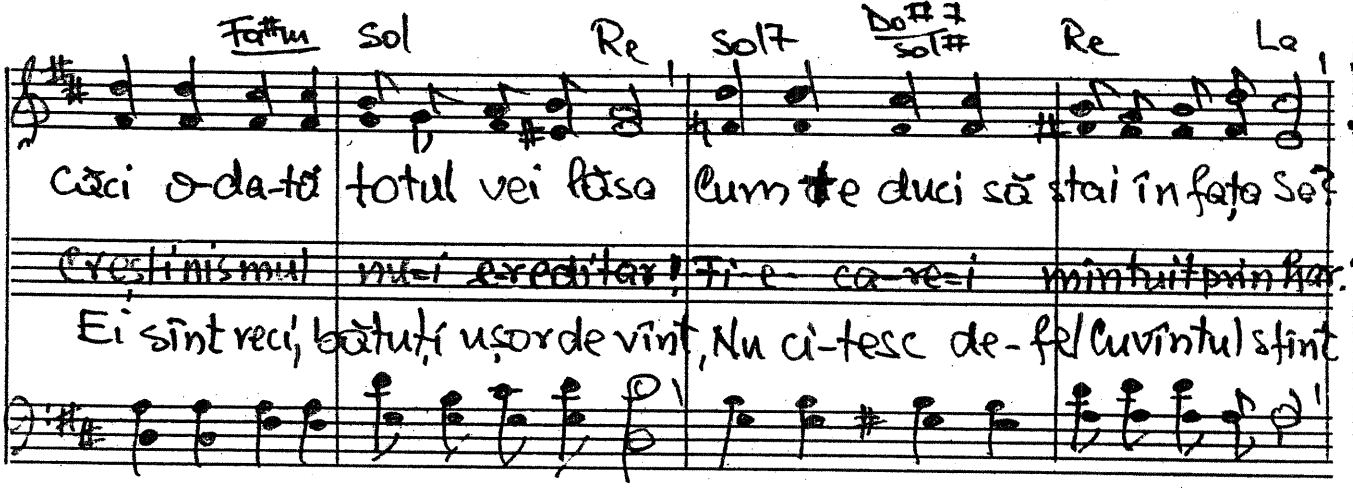

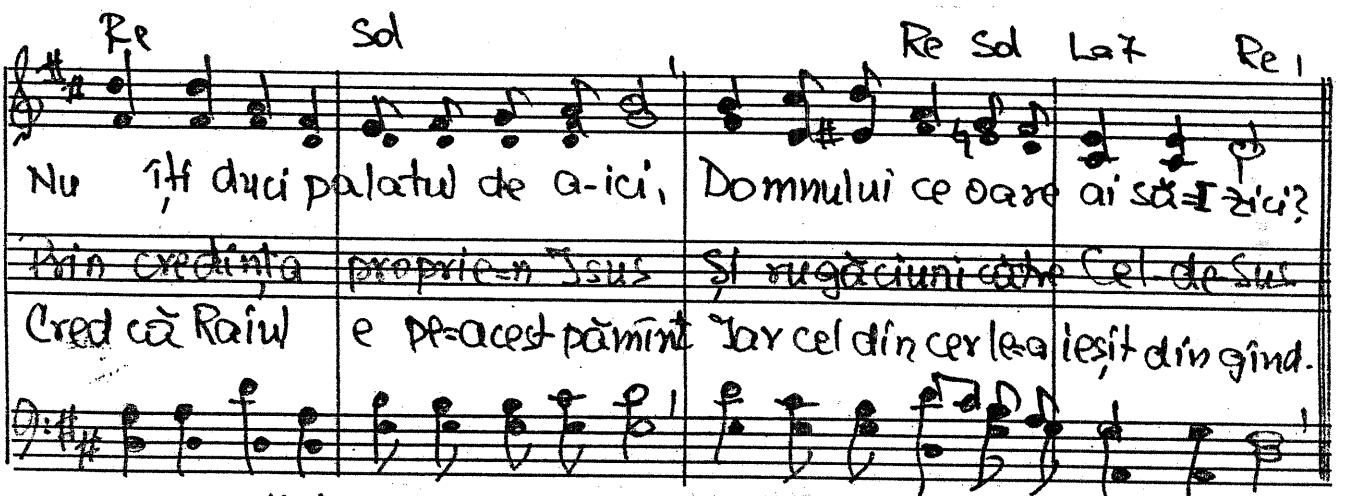

14 iunie 2001.

1865. Adesea predica-i o frînă

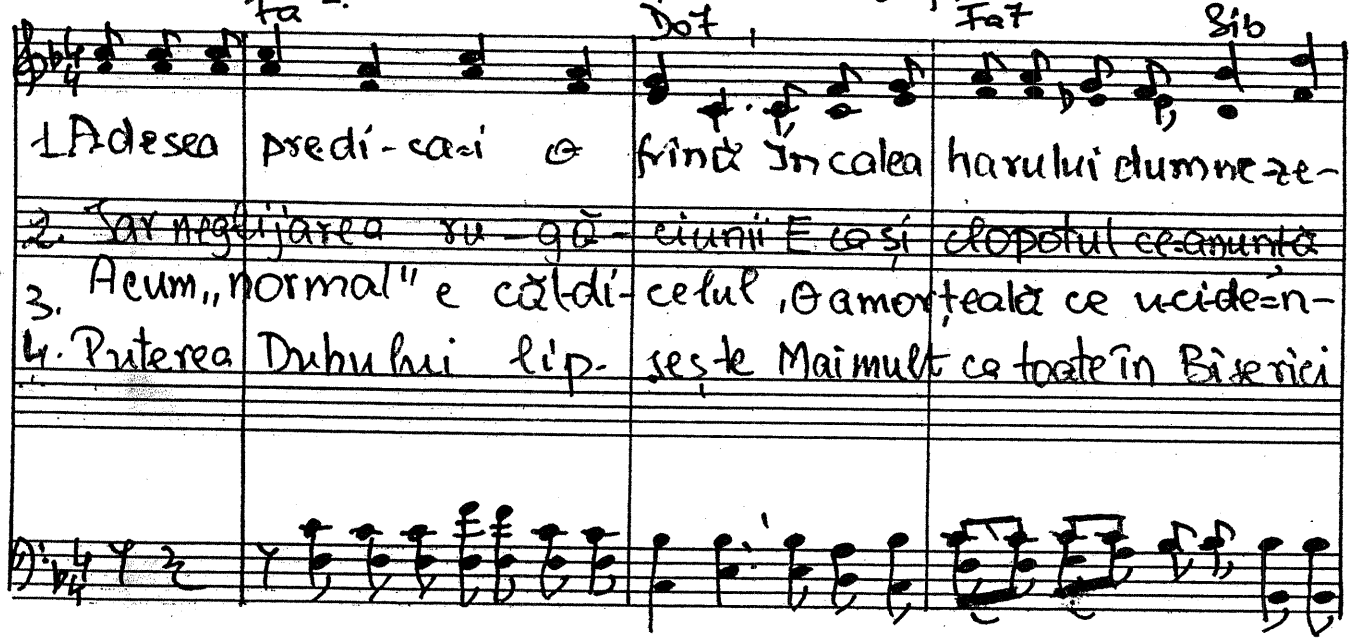

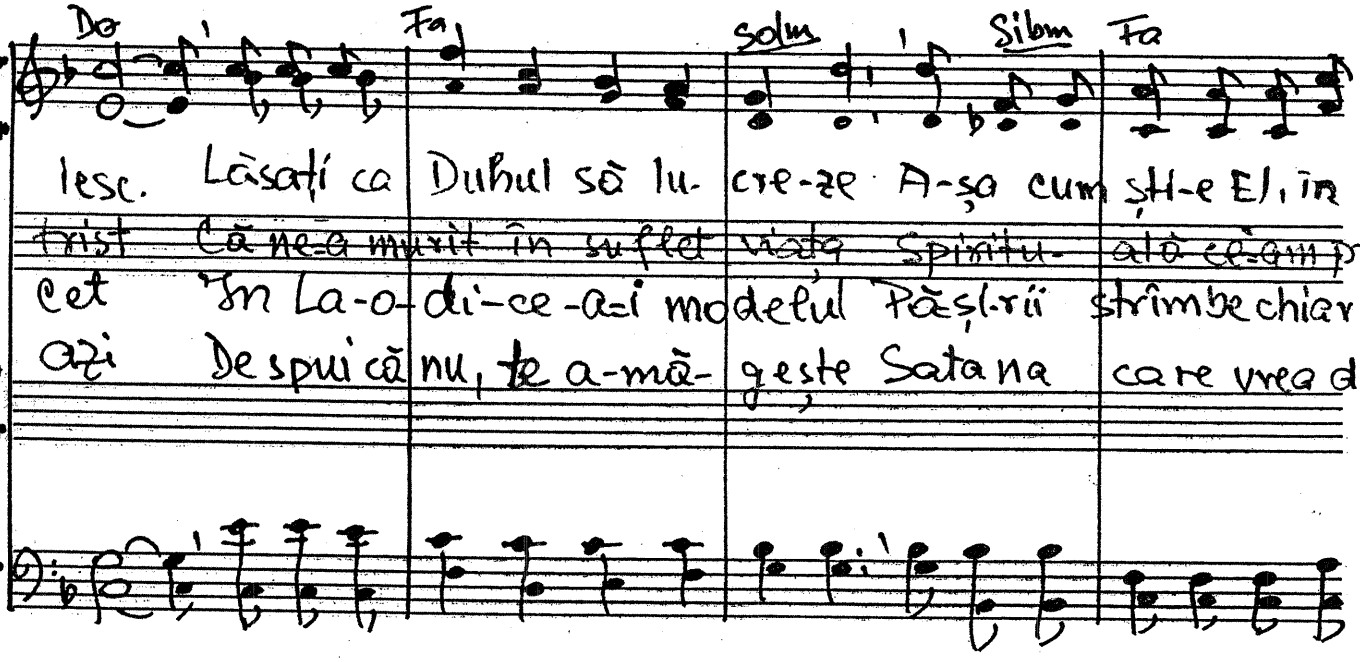

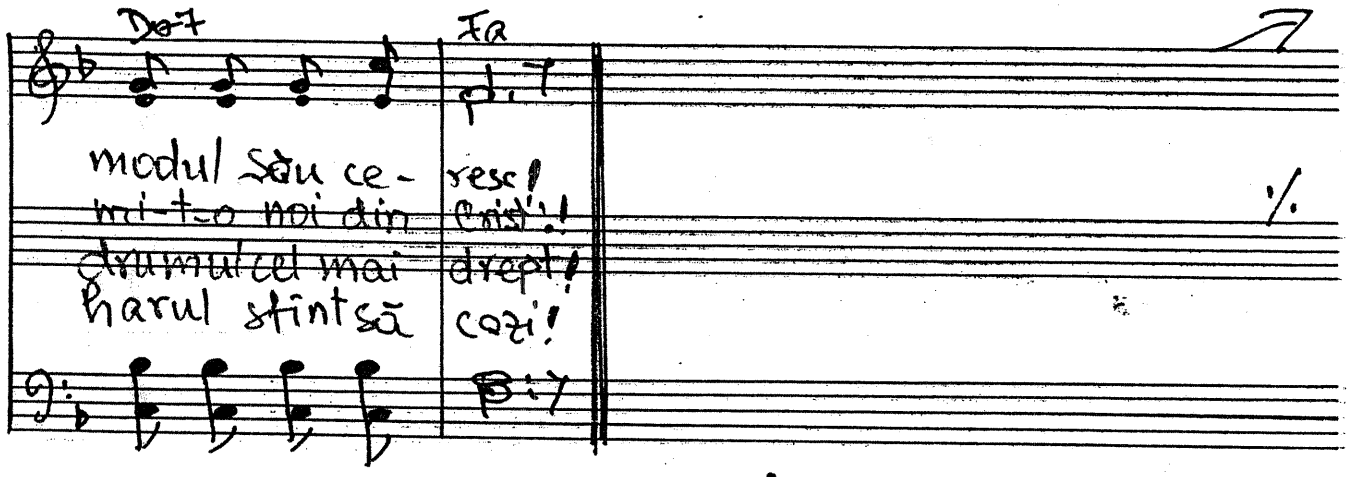

12 - III - 2001

Text: 16 iunie 2001.

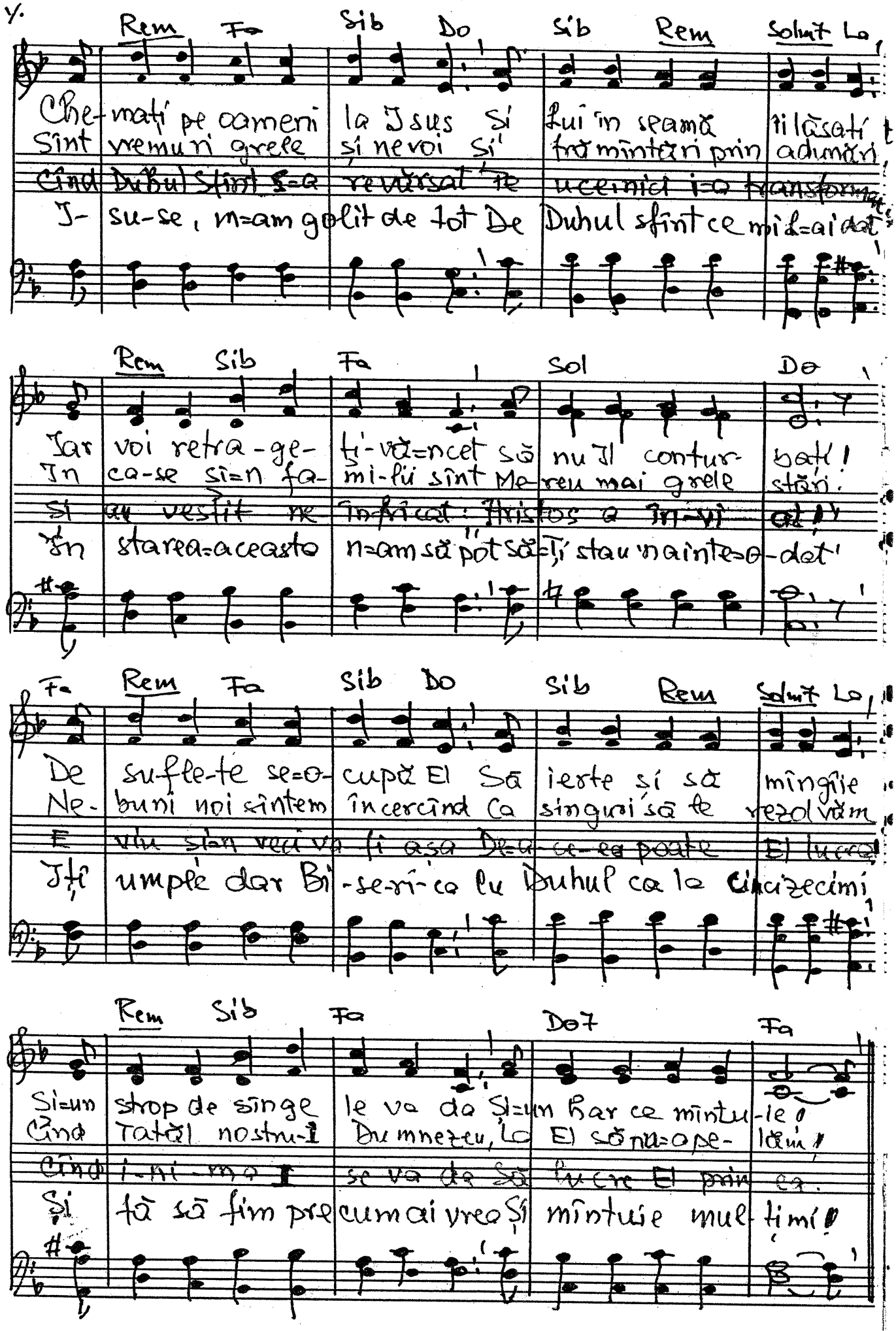

Y.

Rem Fa Sib Do Sib Rem Solm7 La

Che-mați pe oameni la Isus Și lui în seamă îi lăsați
Sînt vremuri grele și nevoi și trămîntări prin adunări
Cînd Duhul Sfînt S=a revărsat Te ucenici i=a transformat
I-su-se, m=am golit de tot De Duhul sfînt ce mi L=ai dat

Rem Sib Fa Sol Do

Iar voi retra-ge-ți-vă=ncet să nu Il contur-bați!
In ca-se și=n fa-mi-lii sînt Me-reu mai grele stări.
Și au vestit ne înfricat: Hristos a în-vi-at!
In starea=aceasta n=am să pot să=Ți stau 'nainte=o-dat'

Fa Rem Fa Sib Do Sib Rem Solm7 La

De sufle-te se=o-cupă El Să ierte și să mîngîie
Ne-buni noi sîntem încercînd Ca singuri să le rezolvăm
E viu și=n veci va fi așa De=u-ce-ea poate El lucra!
Iți umple dar Bi-se-ri-ca lu Duhul ca la Cincizecimi

Rem Sib Fa Do7 Fa

Și=un strop de sînge le va da Și=un har ce mîntu-ie!
Cînd Tatăl nostru-I Dumnezeu, La El să nu=ape-lăm!
Cînd i-ni-ma I se va da Să lucre El prin ea.
Și tă să fim pre cum ai vrea Și mîntuie mul-ți mi!

1,49 D

1866. Vechiul Adam

Mi Si7 Mi

1. Vechiul Adam atunci cînd fost-a-n cercat Fost-a înfrînt chiar în grădina Eden
2. Oamenii-s gata chiar și viața a-și da Pentru o țară unde n-or sta în veci
3. Lumea a răstignit pe Domnul Isus, Ea e vrăjmașa noastră-n viața de aici
4. Ca și Rebeca și tu ai de a-tes Ori ca nainte, ori spre Țara Canaan

Si7 Mi

Noul Adam rămase sfînt și curat Chiar dacă-a fost înconjurat de păcat.
Pentru Cerească oare cum s-ar cădea Să o dorim și pentru ea a lucra?!
Cine-o iubește pierde slava de sus; Omule-a lege, între ele ești pus!
Ea prin credință simplă a înțeles Și Cana-a-nul îi ne-zi interes.

Mi La Si7 Mi

Ne-ai răscumpărat din mîna lui Satan Ca să fim copii-i Tatălui din cer
Tot ce face Dumnezeu e ca și El, E desăvîrșit și e dumnezeiesc!
Muzica lumească dacă o iubești, Crimele și alte rele pe ecran
Și cînd îl zări pe soțul ei Isaac Inima i se umplu de dragoste;

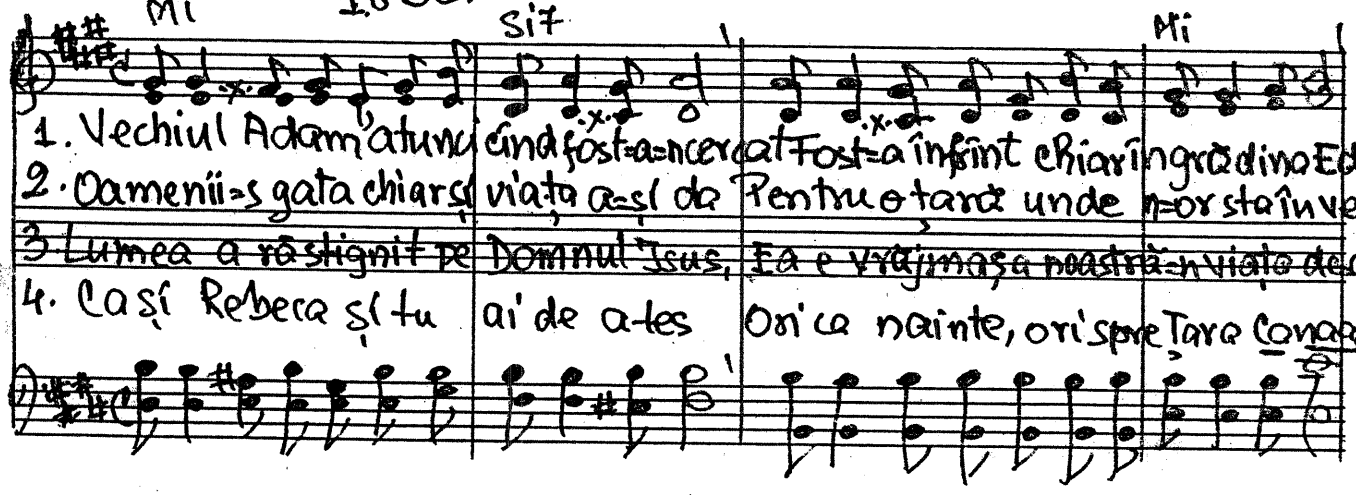

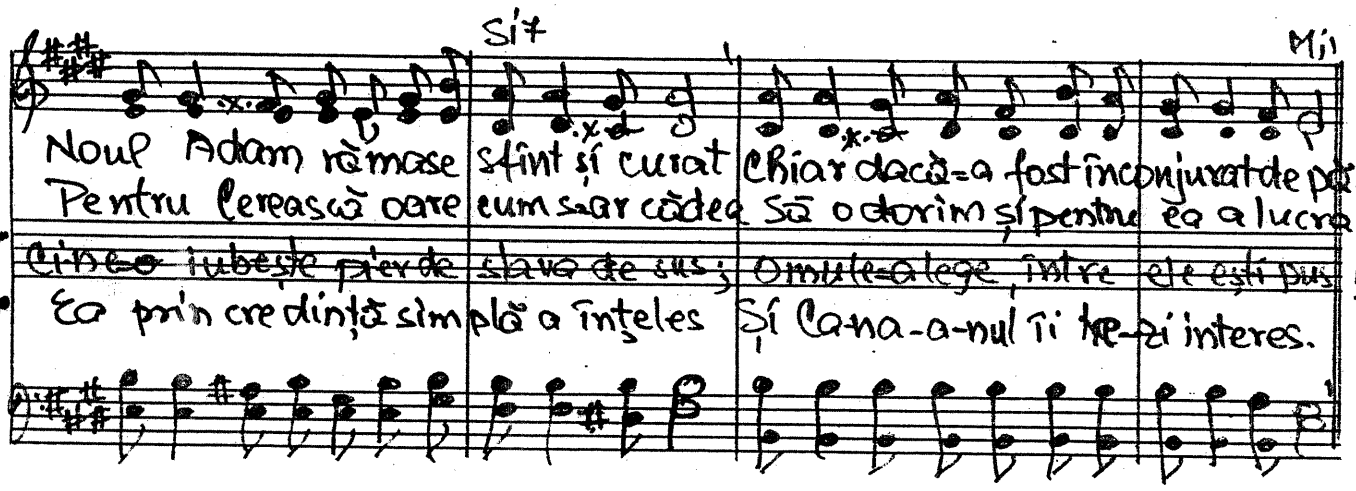

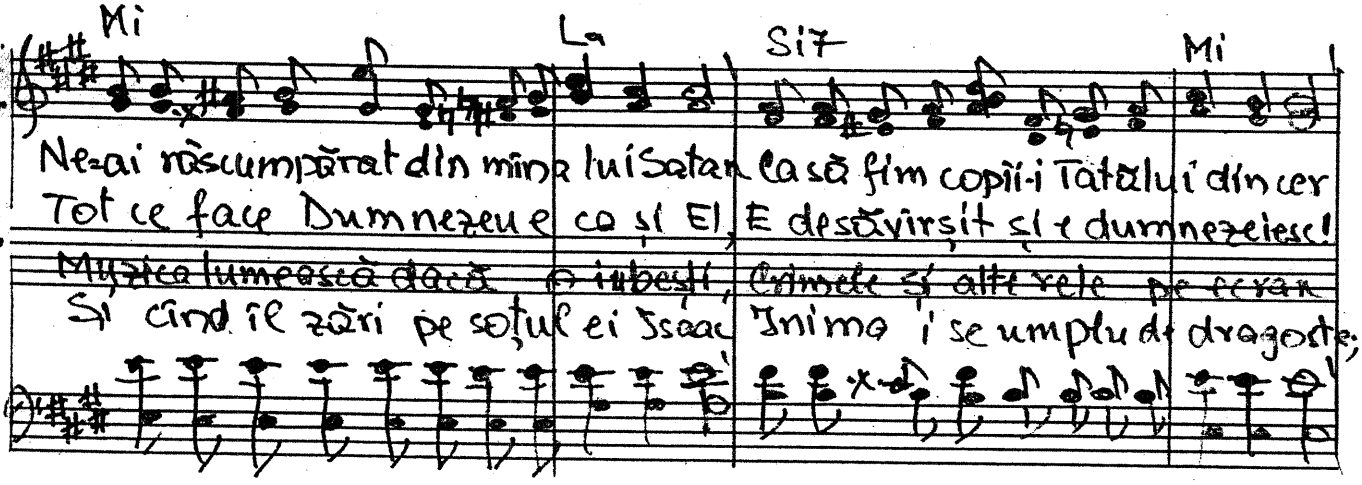

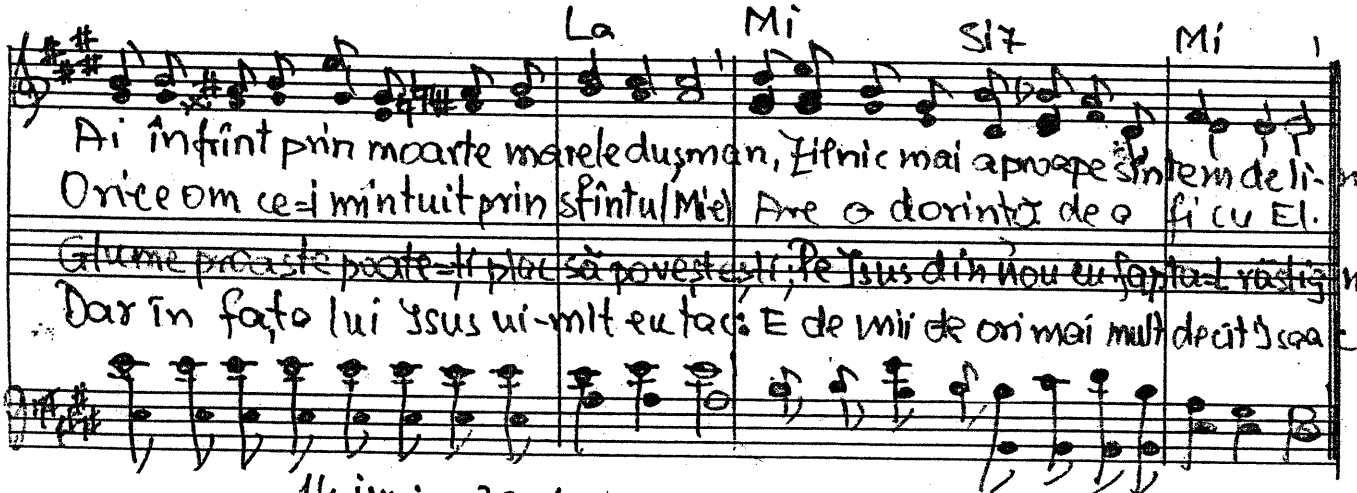

La Mi Si7 Mi

Ai înfrînt prin moarte marele dușman, Zilnic mai aproape sîntem de li-man
Ori ce om ce-i mîntuit prin sfîntul (Mie) Are o dorință de a fi cu El.
Glume proaste poate-ți plac să povestești, Pe Isus din nou eu fapta-L răstignești.
Dar în fața lui Isus ui-mit eu tac: E de mii de ori mai mult decît Isaac!

14 iunie 2001.

1867. Fraților fiți sinceri

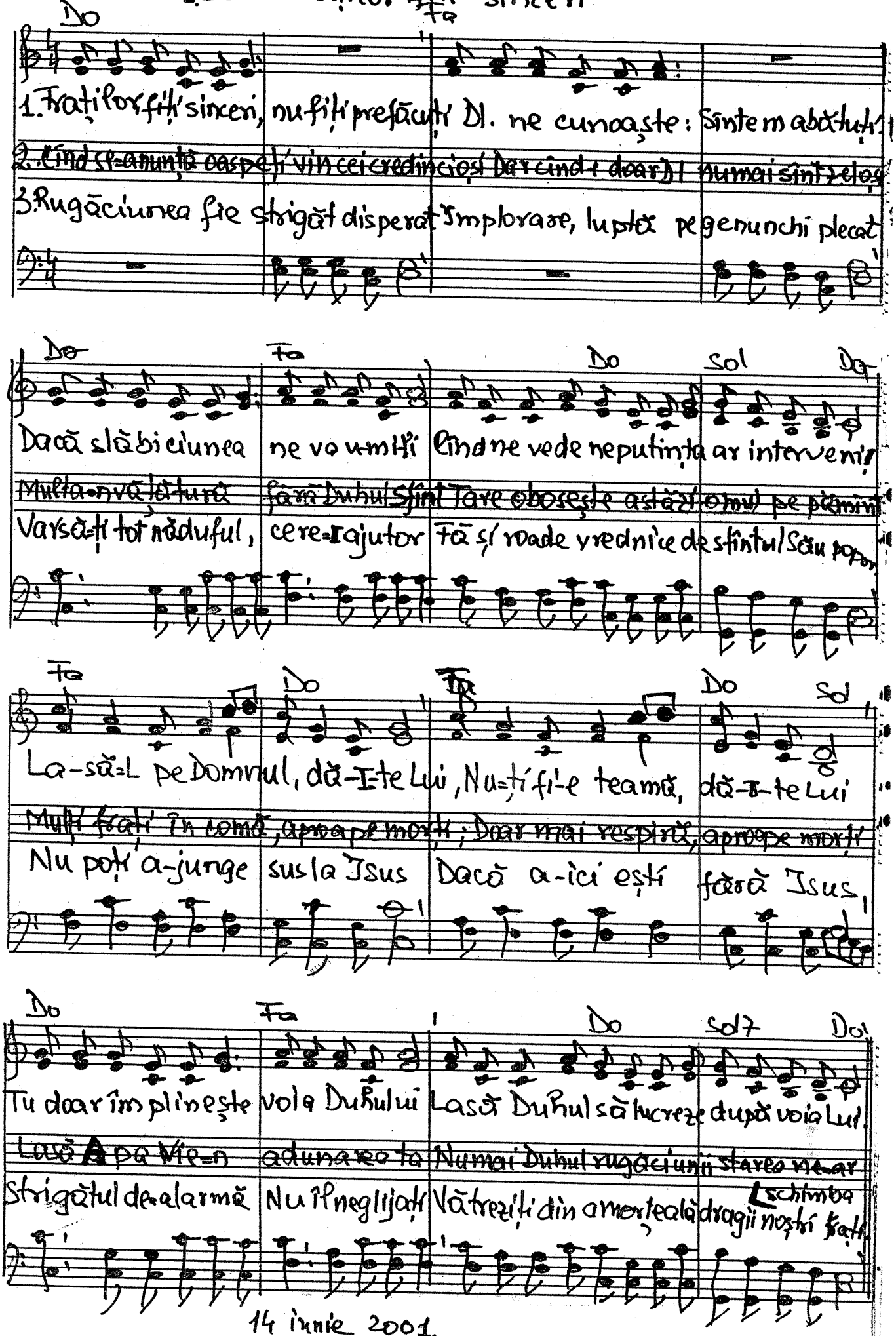

14 iunie 2001.

1868. Dece Isus Te-ai mîniat?

Do Sol7

1. Dece Isus Te-ai mîniat în Templul sfînt? Dece zarafi și schimbători ai alungat? —
în Templul sfînt Te-ai mîniat ai alungat din Templul sfînt

2. Acolo unde sînt dureri e și Isus și tot a-colo-ar trebui să fim și noi
e și I-sus în suferinți să fim și noi cu mîngîieri

Do Fa Do Sol7 Do

Dece Tu n-ai fost mulțumit de ce-ai văzut? Tu care chemi, pe ei dece l-ai izgonit —?
de ce-ai văzut ne mulțumit l-ai izgonit nu prea plăcut?

Trimișii-au propovăduit iar a-u-zind s-au mîntuit cei u-au crezut în Salvator
iar a-u-zind mulți au crezut în Salva-tor cînd au crezut

Fa Sol7 Do

Erau de parte ei de Duhul Templului și au făcut din Templu peșteri de tîlhari

De-acuma Numele cel sfînt vor a-l chema Cu toată ființa lor pe Dl vor urma

Fa Sol7 Do

În Templu-ar trebui să fie rugăciuni Le-a dat Mamona însă-un duh de milionari.

Iar ruga e parfum plăcut mirositor Ce onorează Minunatul Salvator.!

14 iunie 2001

183.

1869. Dece este trist împăratul Solomon?

D

Lab Mib7 Lab Fam Sib7 Mib7

1. De- ce este trist împă-ratul? Solo mon a ajuns în tristat
2. Ști-a despre Domnul din slavă căci era om nespus de-nțelept
3. Fe me-i-le multe-l robiră, Ido latrele l-au biru-it
4. U- șor pot cădea din credință, Fără Tine I-su-se-s pierdut

Lab Rebm6 Fam Mib7 Sib7 Mib7

Căci vai!, construise altare Dar pe Domnul încet l-a uitat!
Proo- roc era tatăl său David și ști-a ce e bine și drept.
Pe Domnul urma să-ntîlnească și știa că l-a dezamăgit!
Păs- trează-mă în umilință De Te am, sînt nespus de avut!

Refren

Mib7 Lab Mib7 Lab

Pe cînd e- ra un tînăr cu DI vorbea
Bă-trîn, și trist, pe Domnul curînd va-ntîlni

Mib7 Lab Mib7 Lab

A- cum, în- frînt, la Idoli hidoși el jertfea!
Zdrobit, ra- tat, la ce bun s-ai mari avuții?

4-II-1961

Text 18 iunie 2001.

449

1870. Ce har minunat e speranța

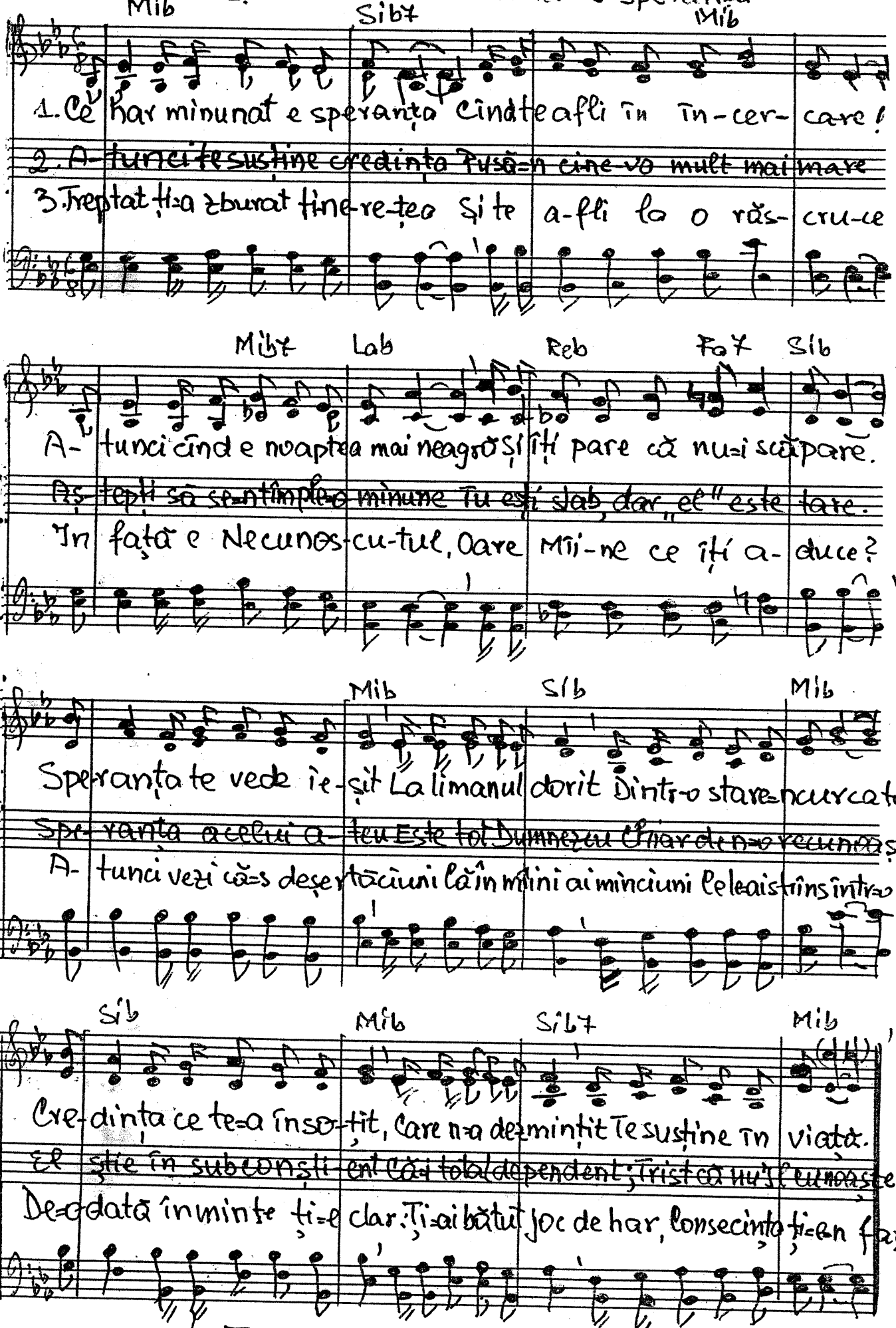

4-II-1961. Text: 29 aug. 2001

Mat. 11.29

D 1.871. Tot ce sînt

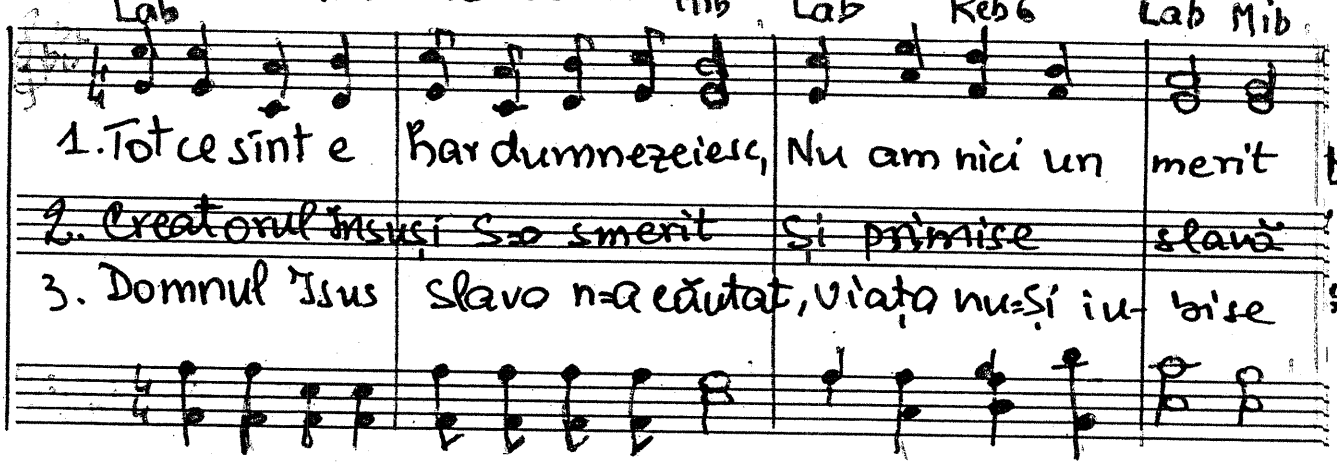

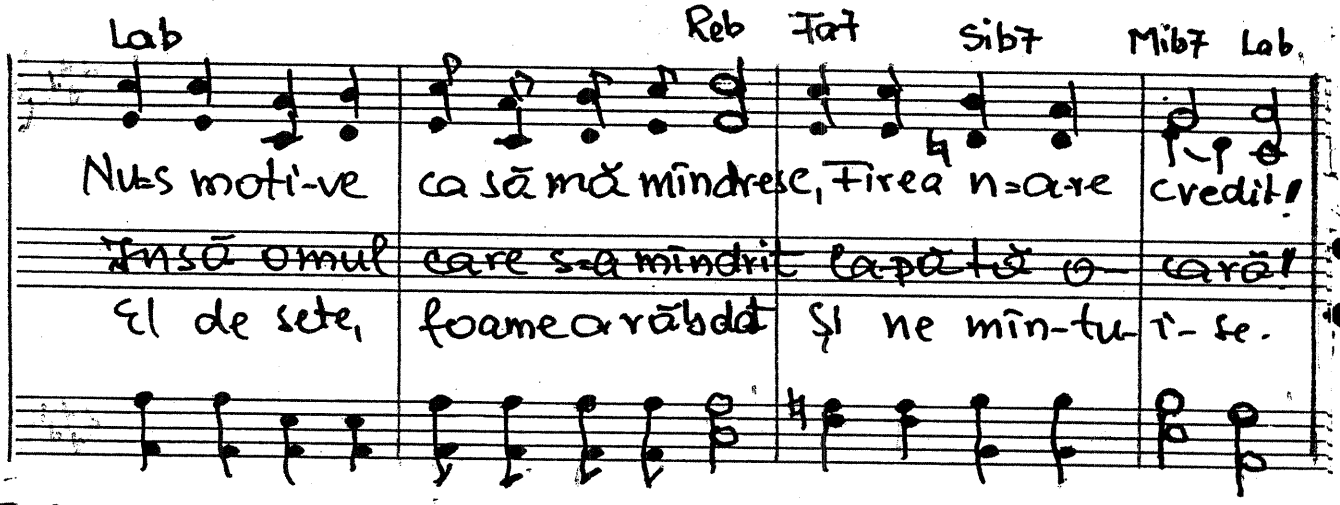

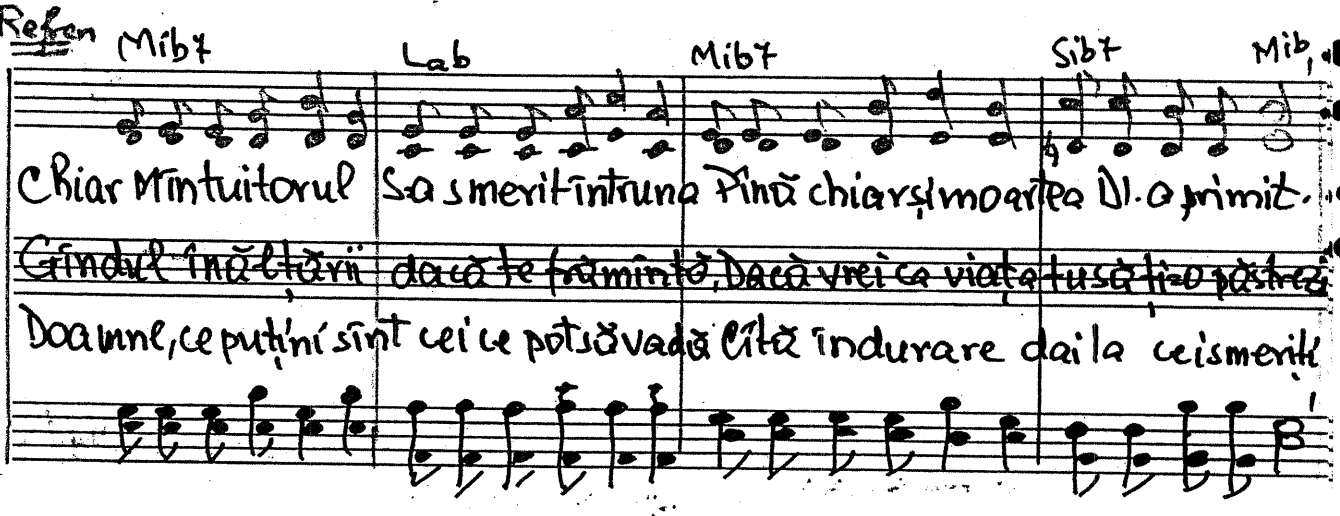

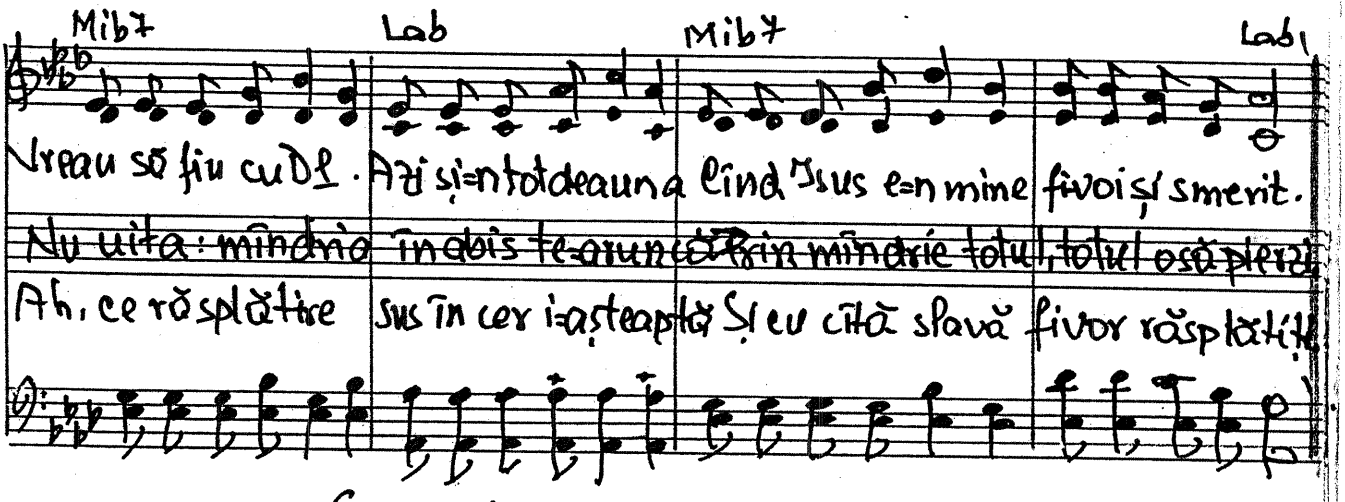

6 august 2001

449

1.872. Scopul Duhului Sfînt

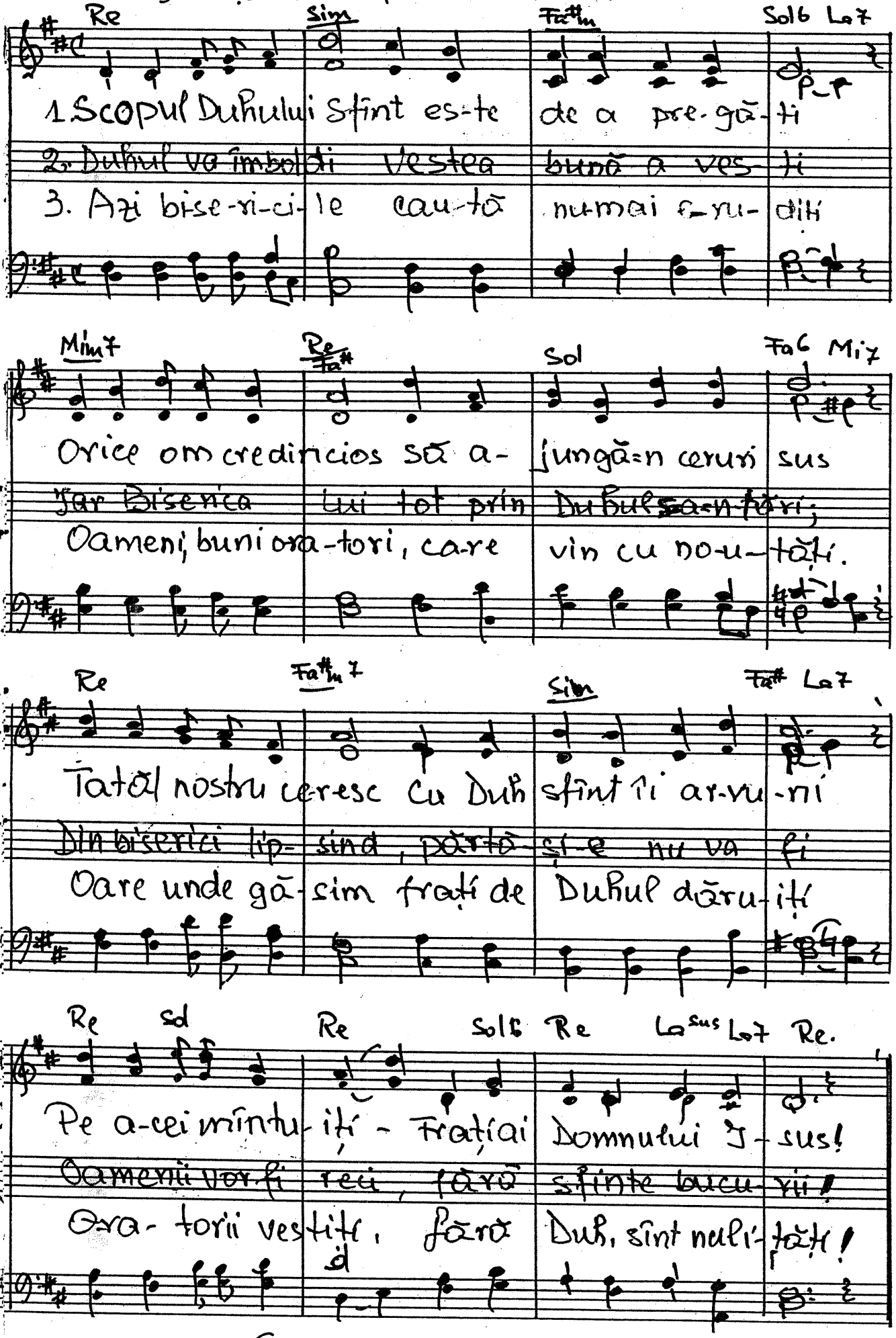

6 aug. 2001

Duet

1.873. Cu partea de avere primită

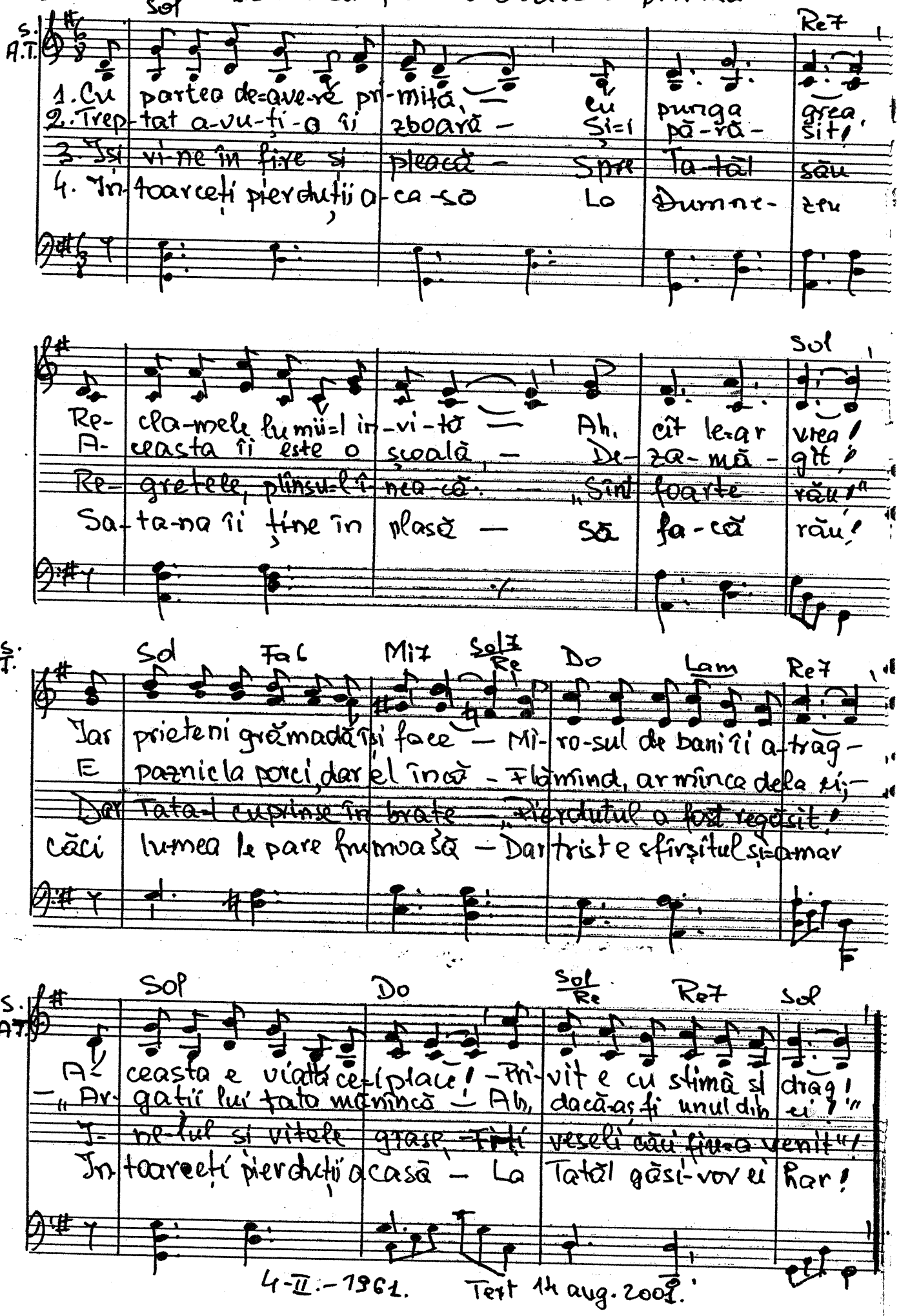

4-II-1961. Text 14 aug. 2001.

18A D. 1874. Păcatul este o realitate

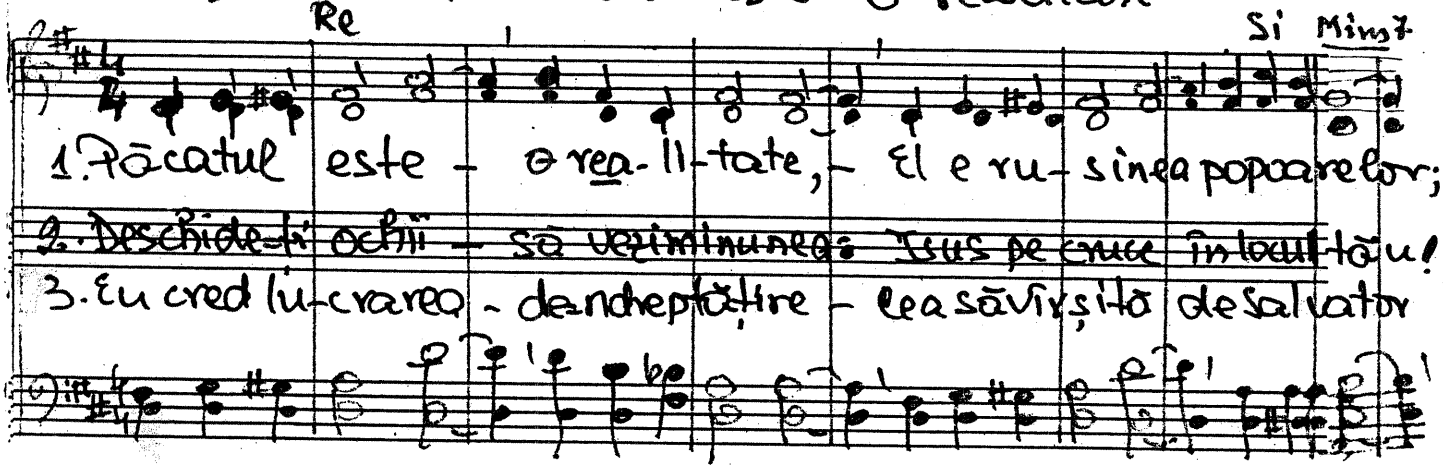

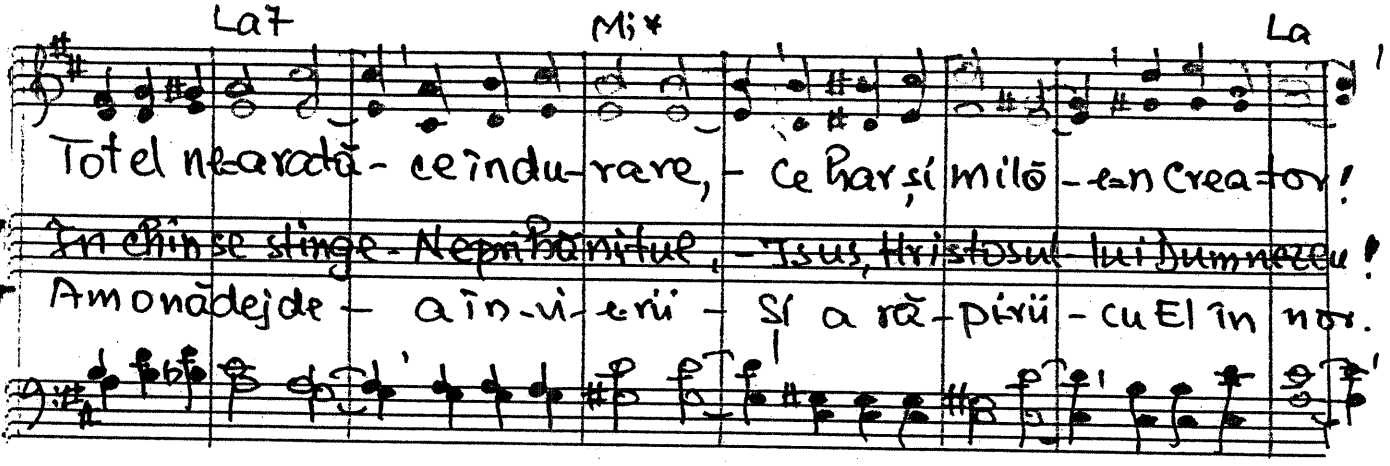

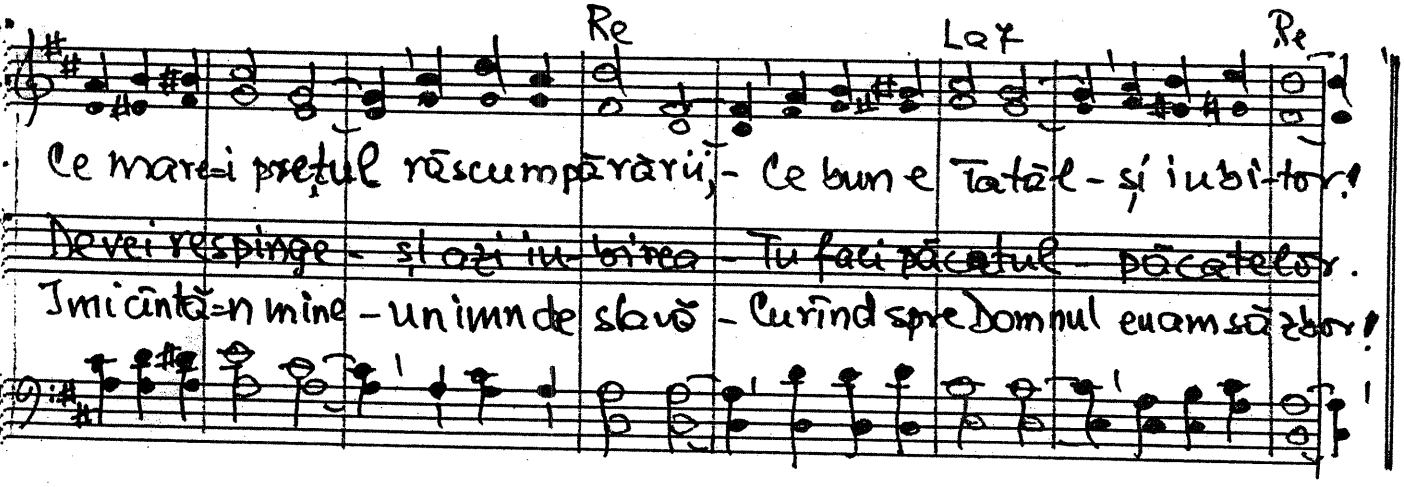

3 sept. 2001.

1.875. Amprente.

Sol Re7

1. Fi-e-care om în viața asta Vrea să lase-n urma sa un semn
2. Siguromul lasă pentru alții Un îndemn spre bine sau spre rău
3. ~~Nu se pierde ce-ai făcut ai-ceva~~ Însă fii a-tent la ce faci!
4. Semeni vânt, culege-vei furtună, Pa-ie, fân, gu-noaie și scursori?
5. O, privește la Mân-tu-i-torul! Ar spăla murdarul tău trecut...

Sol Do Sol Re7 Sol

Ba sculptează, sarie sau pictează, Sau își sapă numele în lemn)
Căci exemplul, vorbele și traiul Toate-arată caracterul său!
~~Căci exemplul rău de îți urmează~~ ~~Tu pe mulți din jur-ți o să-i pierzi~~
Vai de tine! U-ni-că e Zi-ua ce-o să vină Îți aduce spaime și fiori!)
șansa ce-ți oferă: să iei totul dela început!

Refrn Re7 Sol

Dar câți din noi — Ne vom trezi —
Însă câți din noi Mulți se vor trezi

Re7 Sol Fine 1-3 Fine Sol Mib7 Lab.

Cu pumnii goi — în veșni-că! — Cii! — etc.
Că au pumnii goi în veșni-cii, în veci! -cii, în veci!

11-I-1983. Text 4 sept. 2001.

D 1.876. Atîția trec prin viață

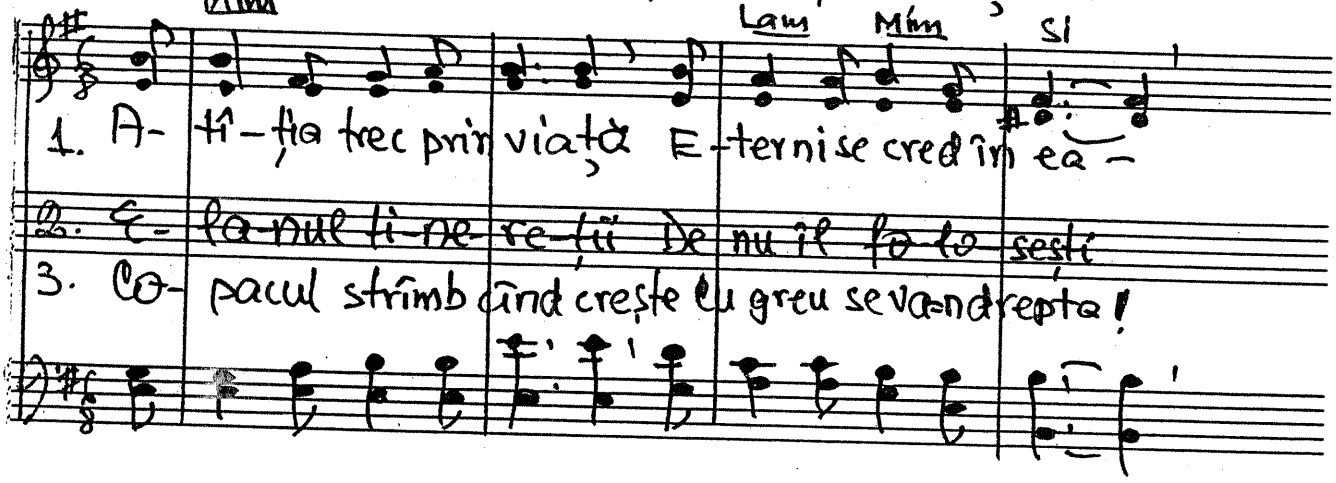

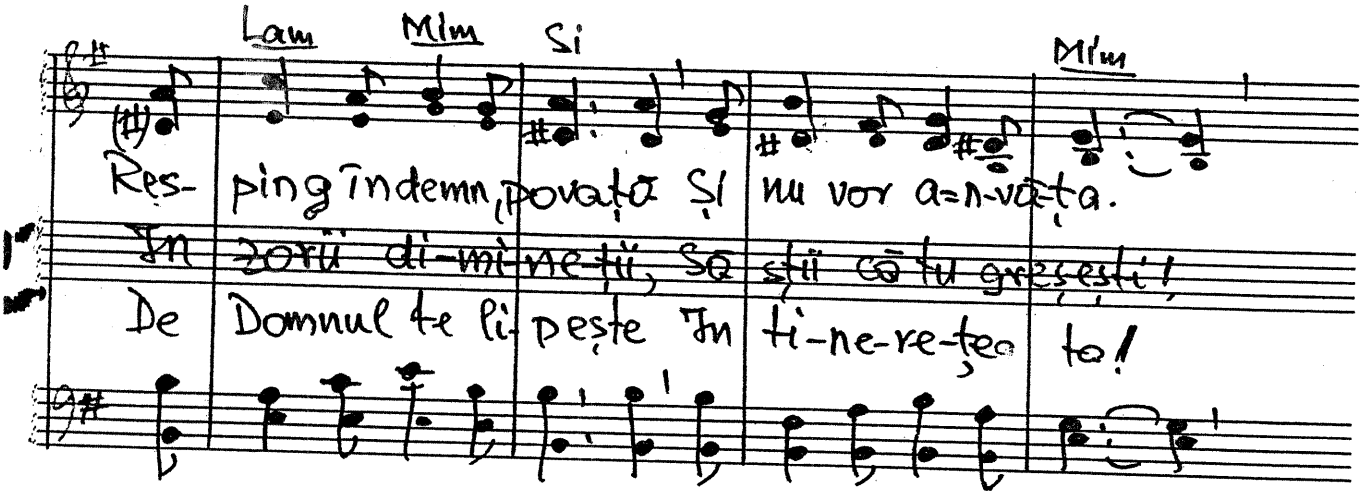

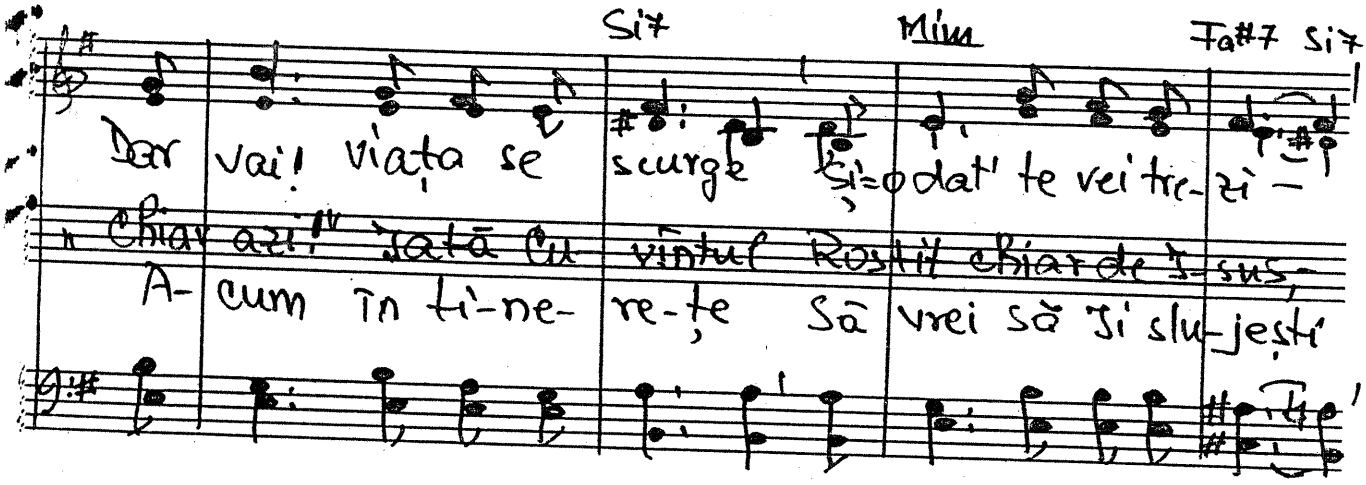

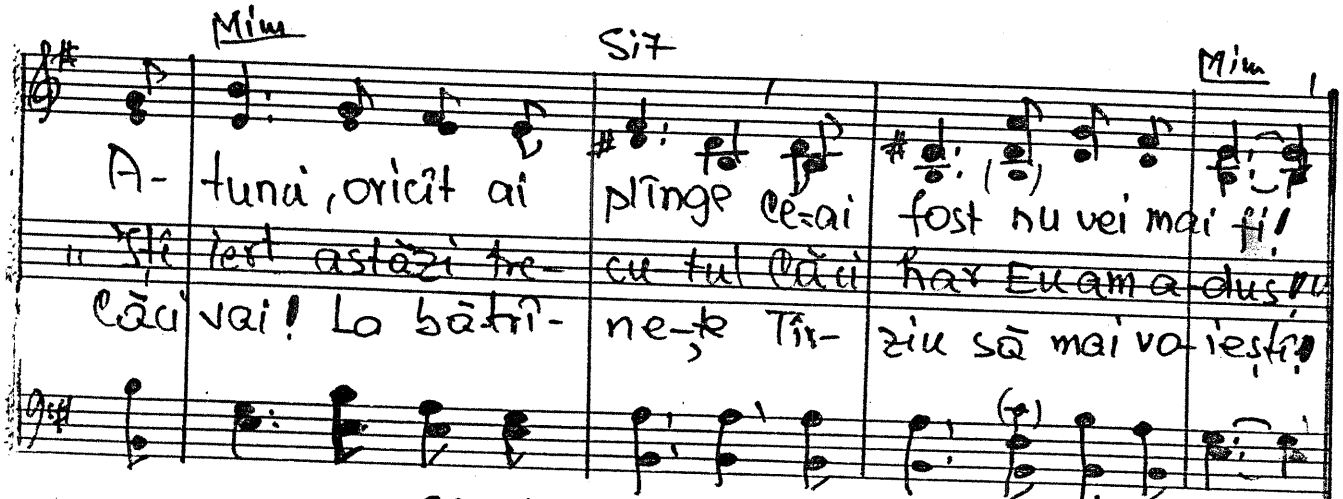

23 Noe. 1985 Text 9 sept. 2001.

D 1877. Domnul nostru va veni

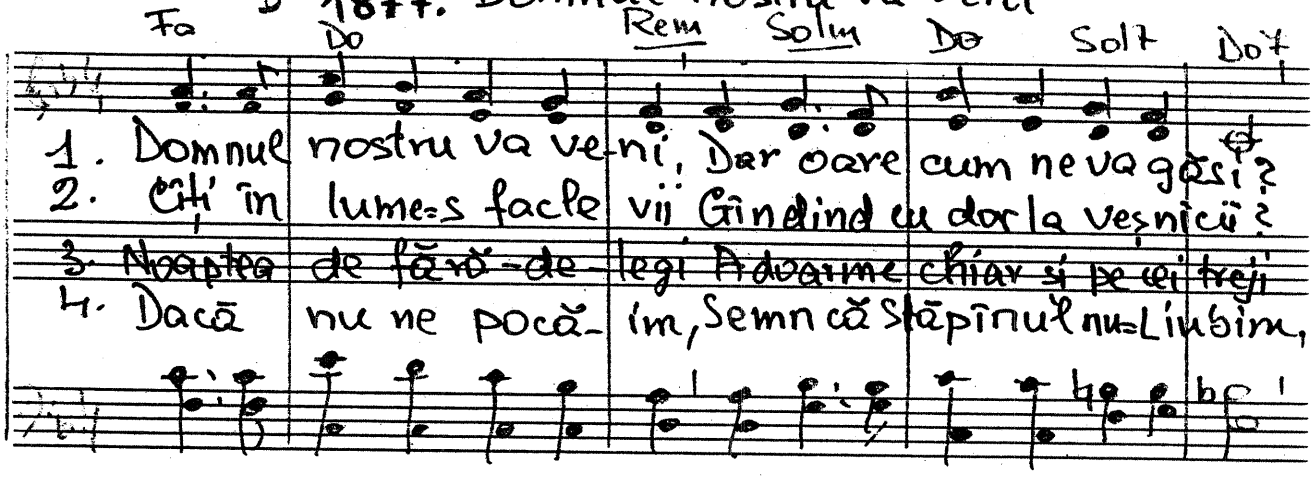

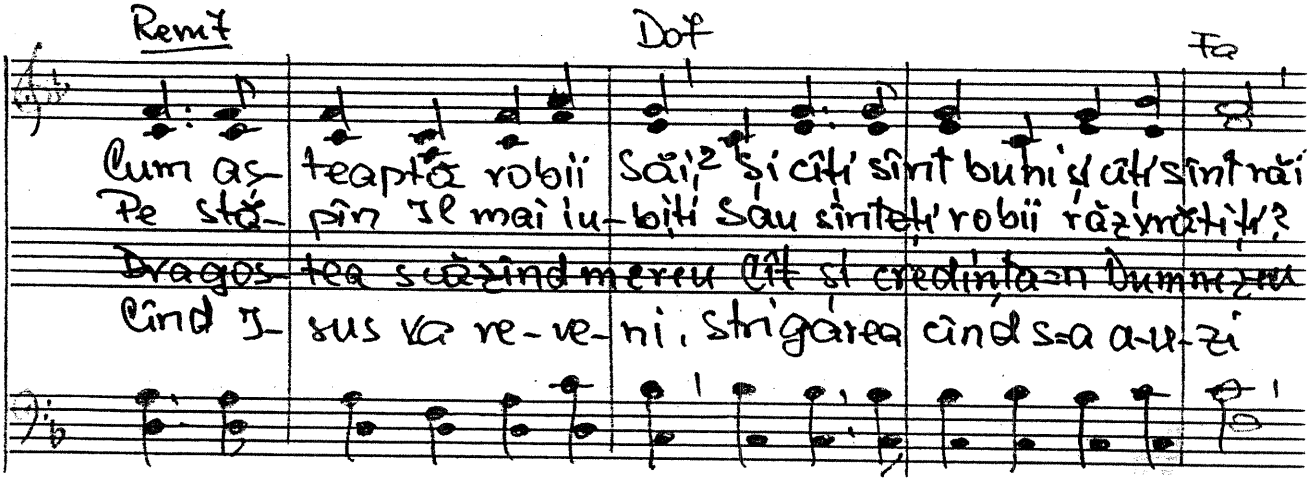

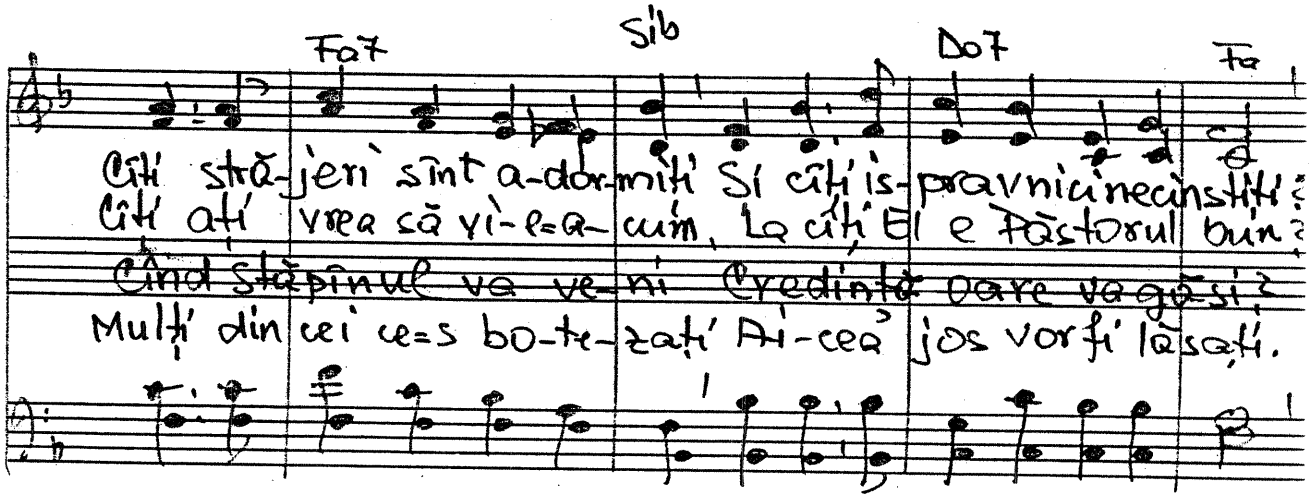

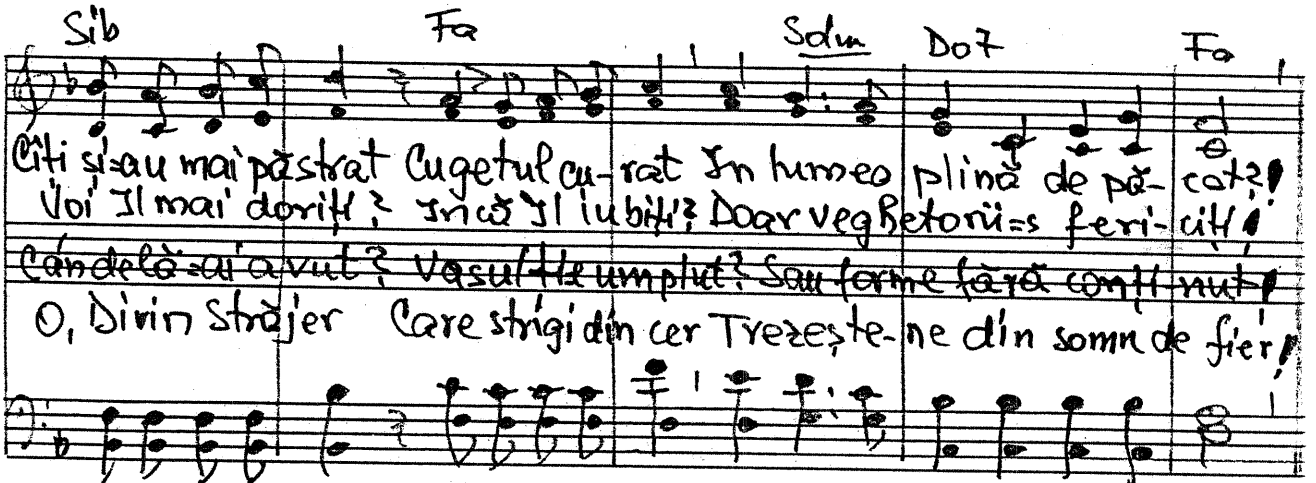

23 Noe. 1985 Text 9 sept. 2001.

solo

1.878. Atîtea încercări alei

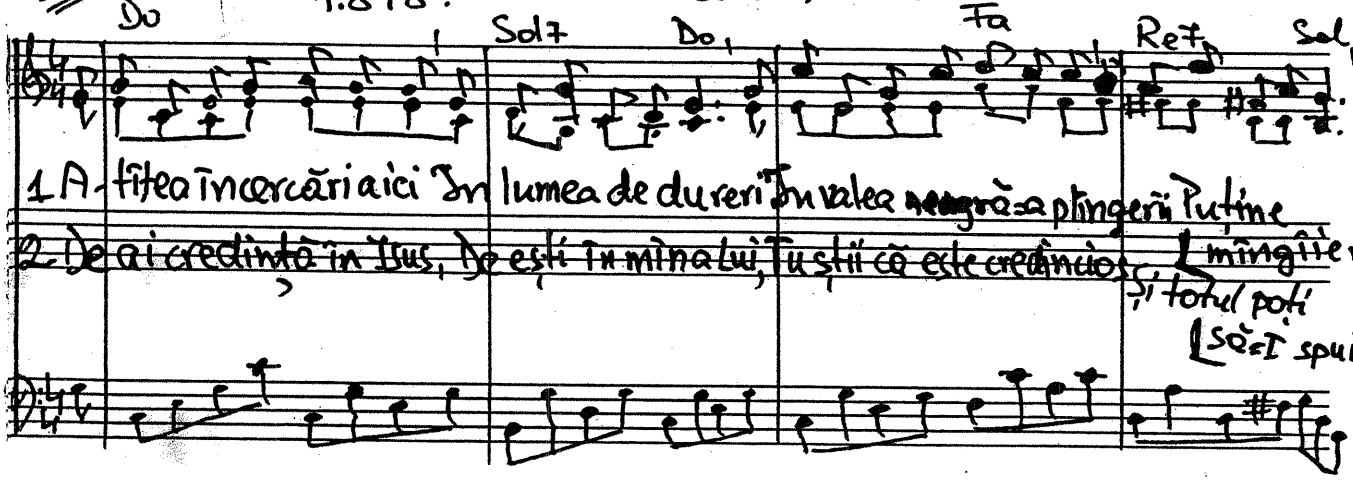

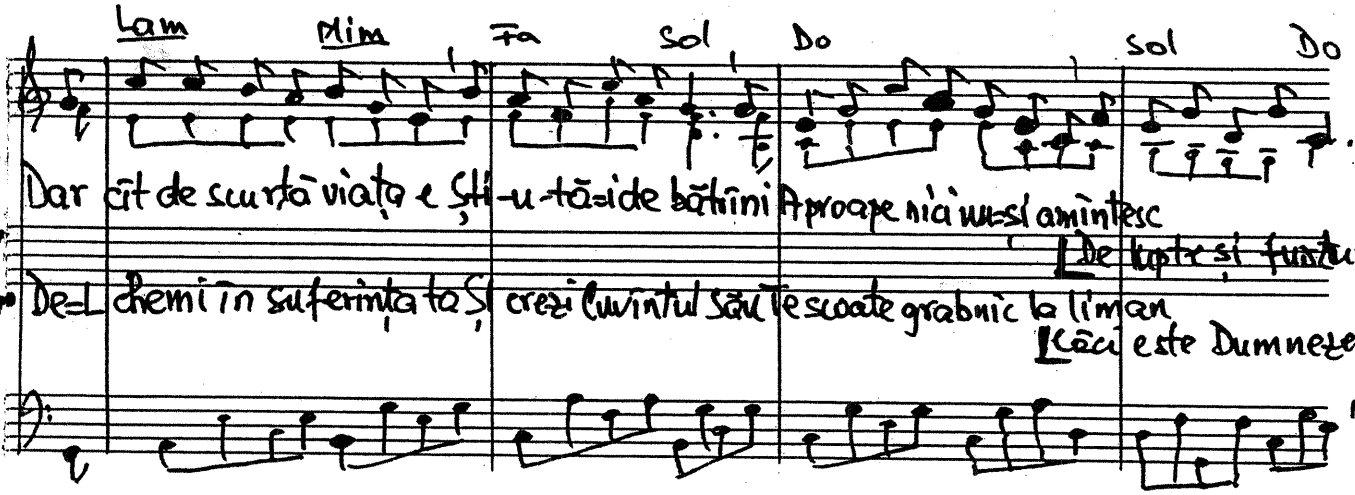

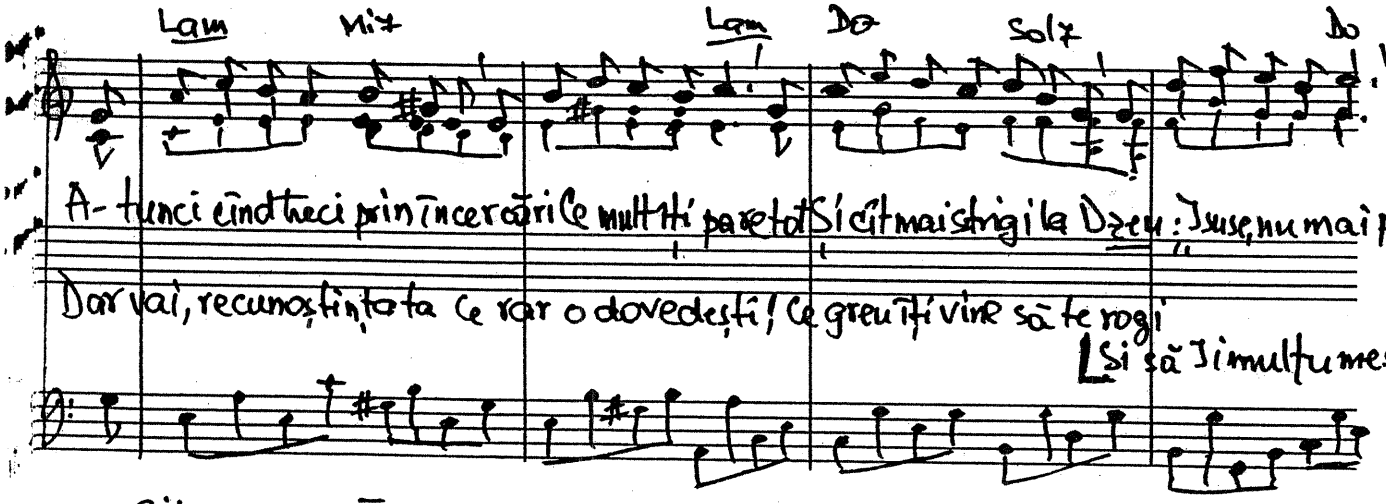

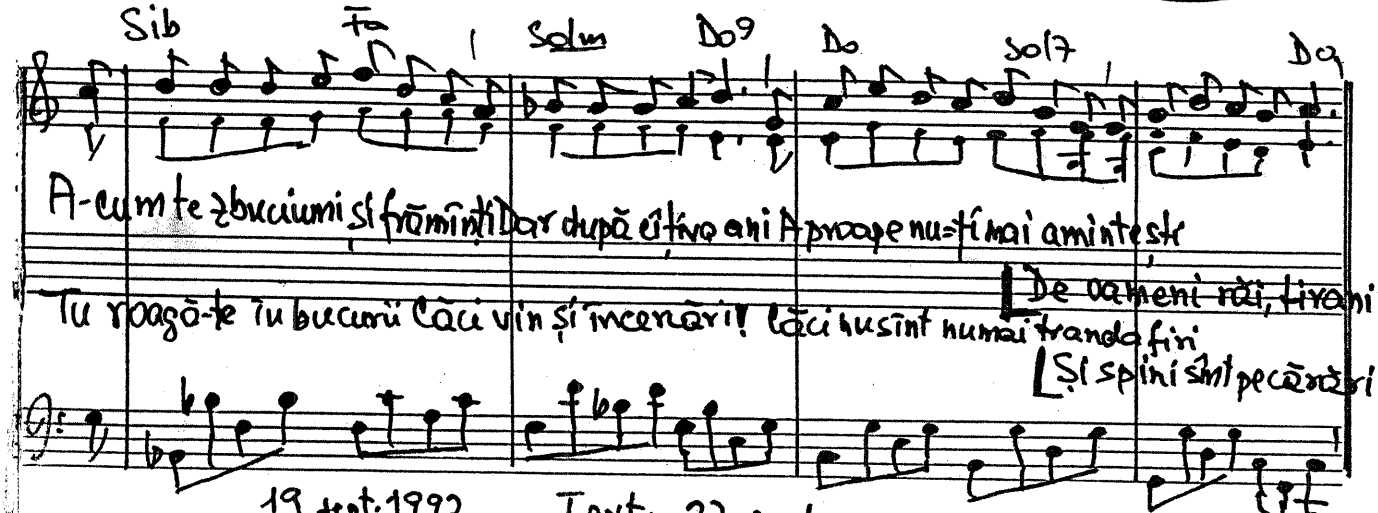

19 sept. 1992 Text. 23 sept. 2001.

1879. Orice om întors la Domnul

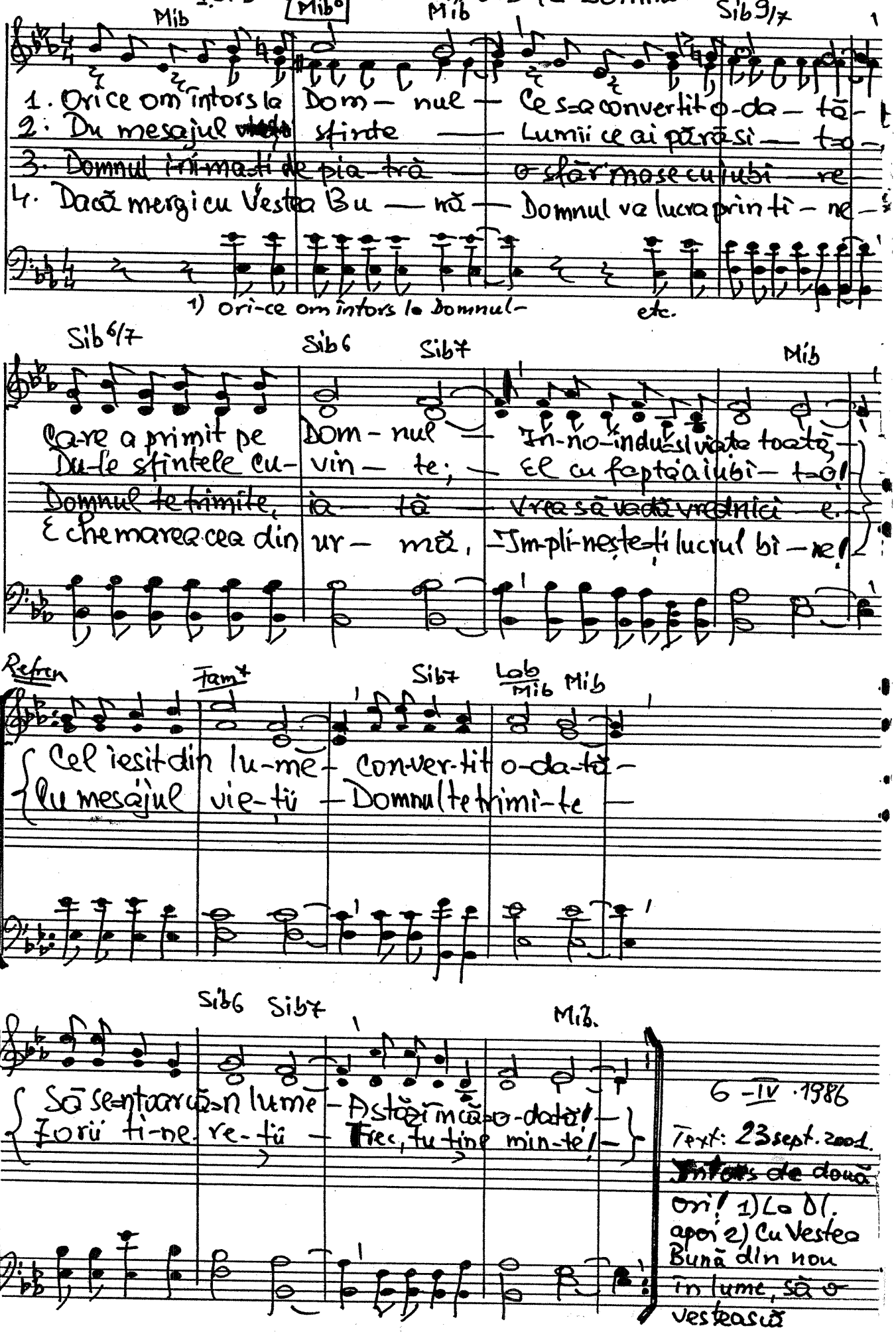

6-IV·1986

Text: 23 sept. 2001.

~~Întors de două~~ ori! 1) La Dl. apoi 2) Cu Vestea Bună din nou în lume, să o vestească

184

1.880. Tot ce este valoros. este și păzit!

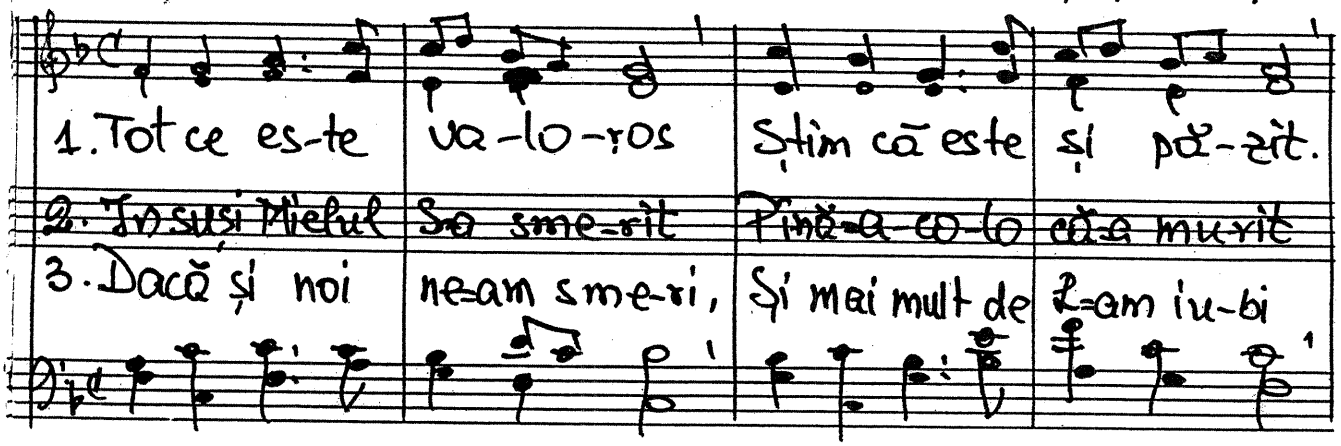

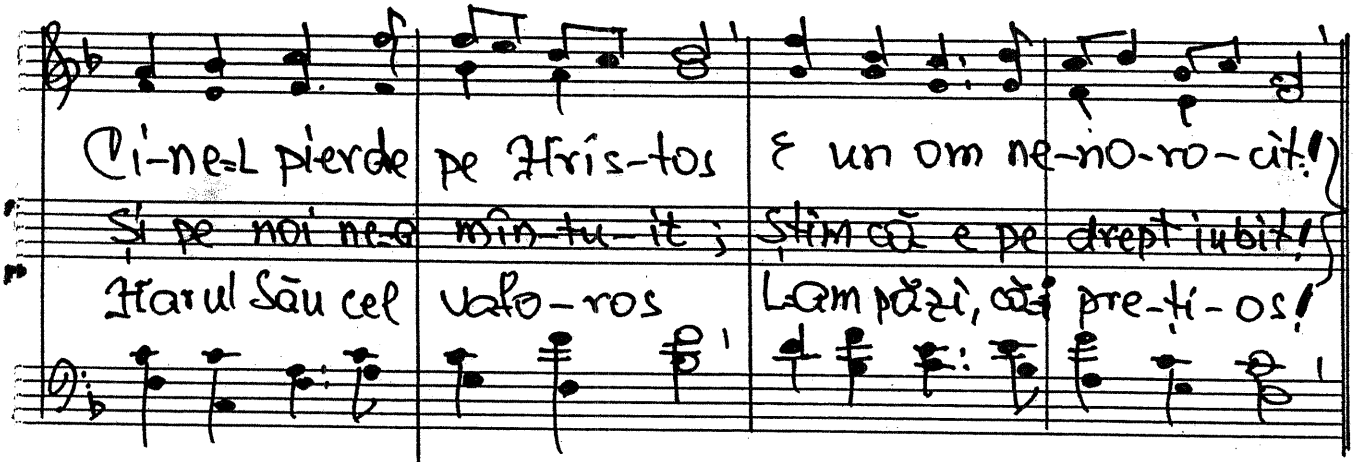

Refren.

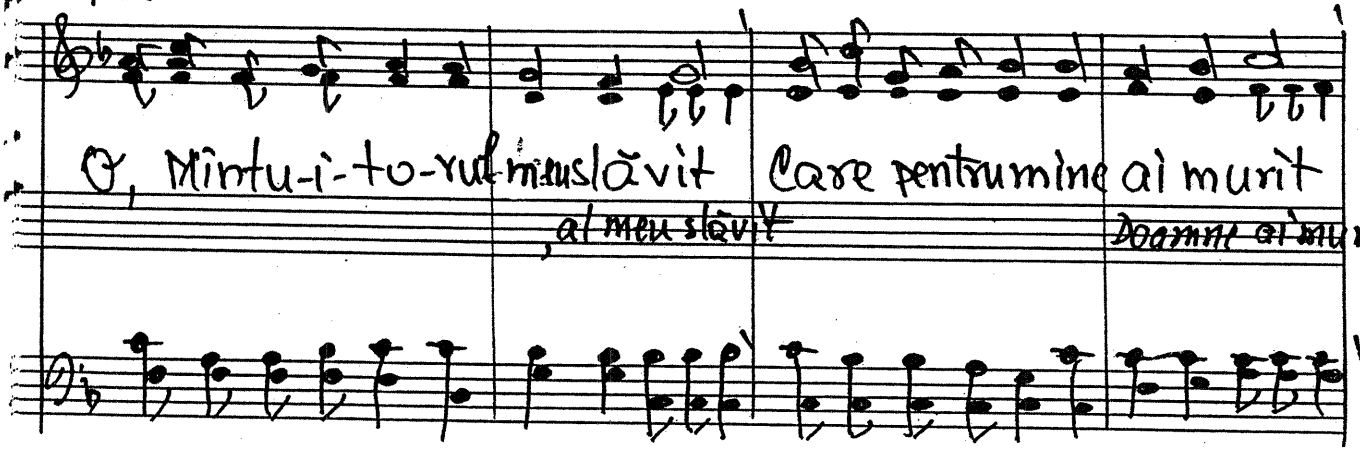

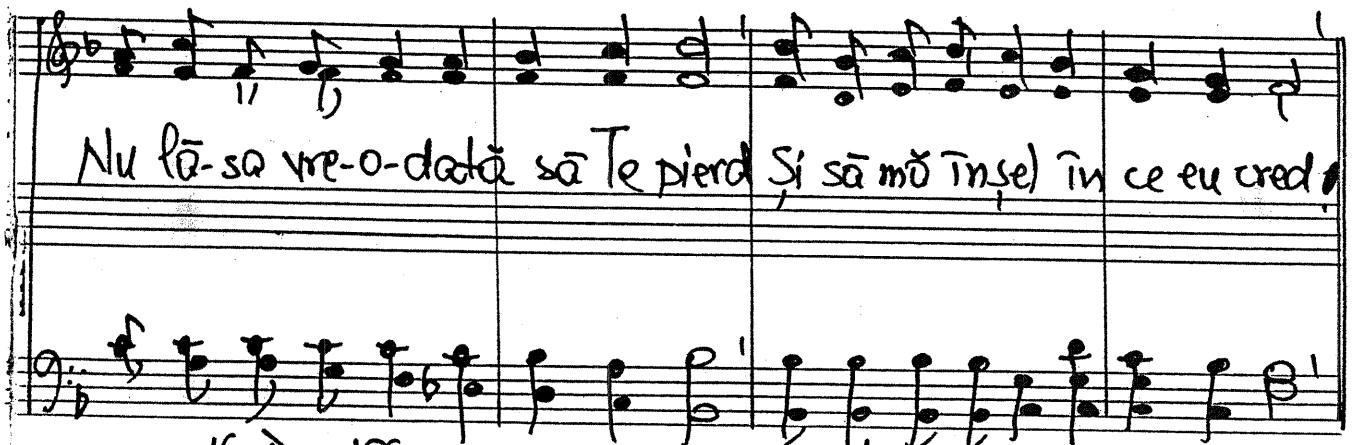

16 Dec. 1985. Text: 23 sept. 2001.

1881. Cu mulțumire

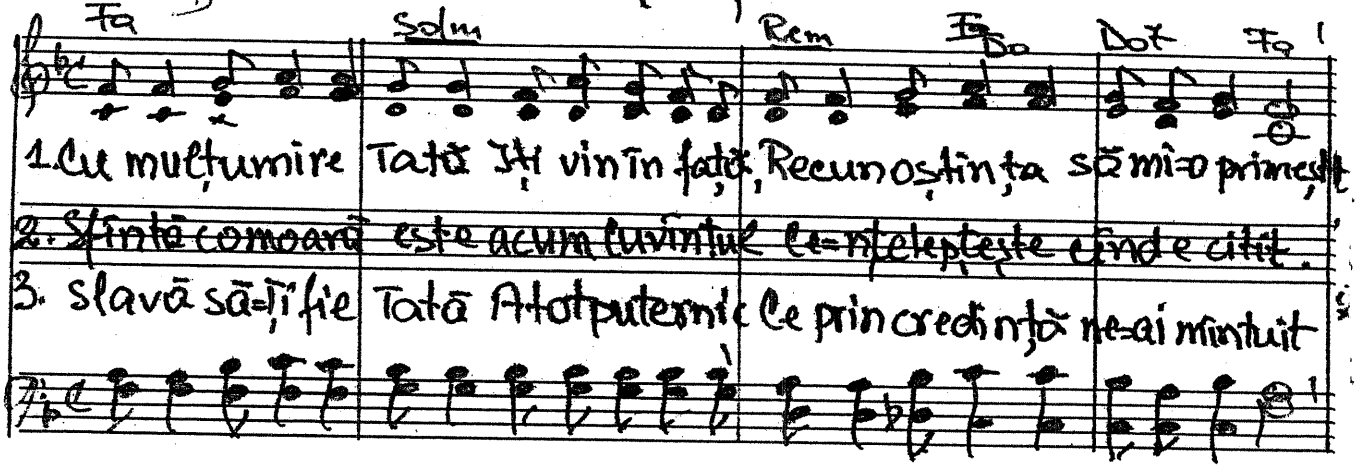

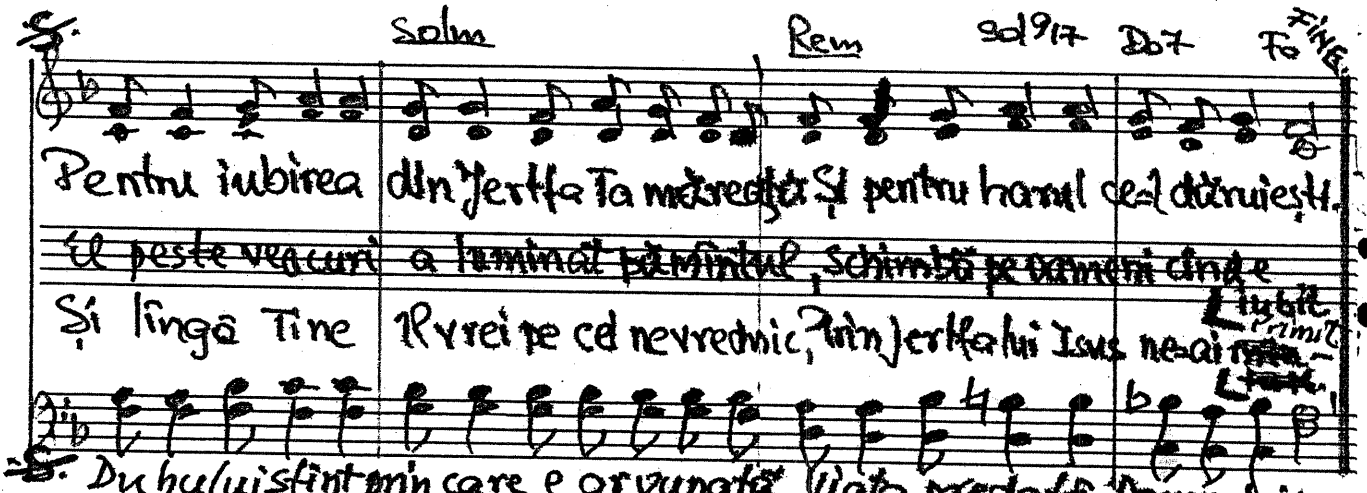

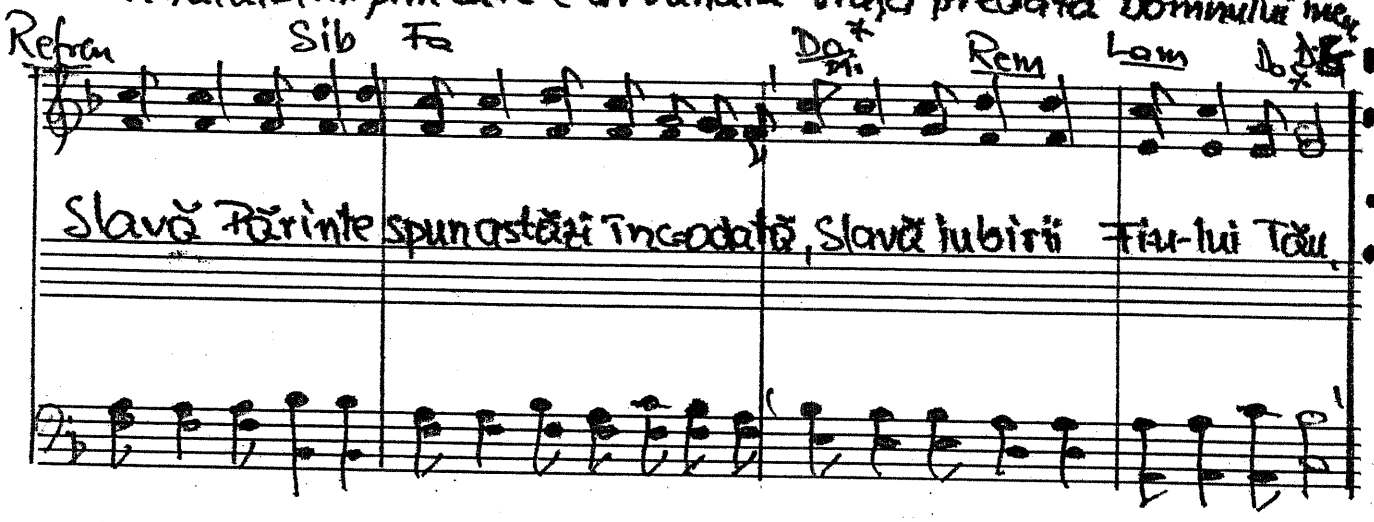

17.XI. 1989. Text: 24 aug. 2002.

447 1847. Asaltul lumii

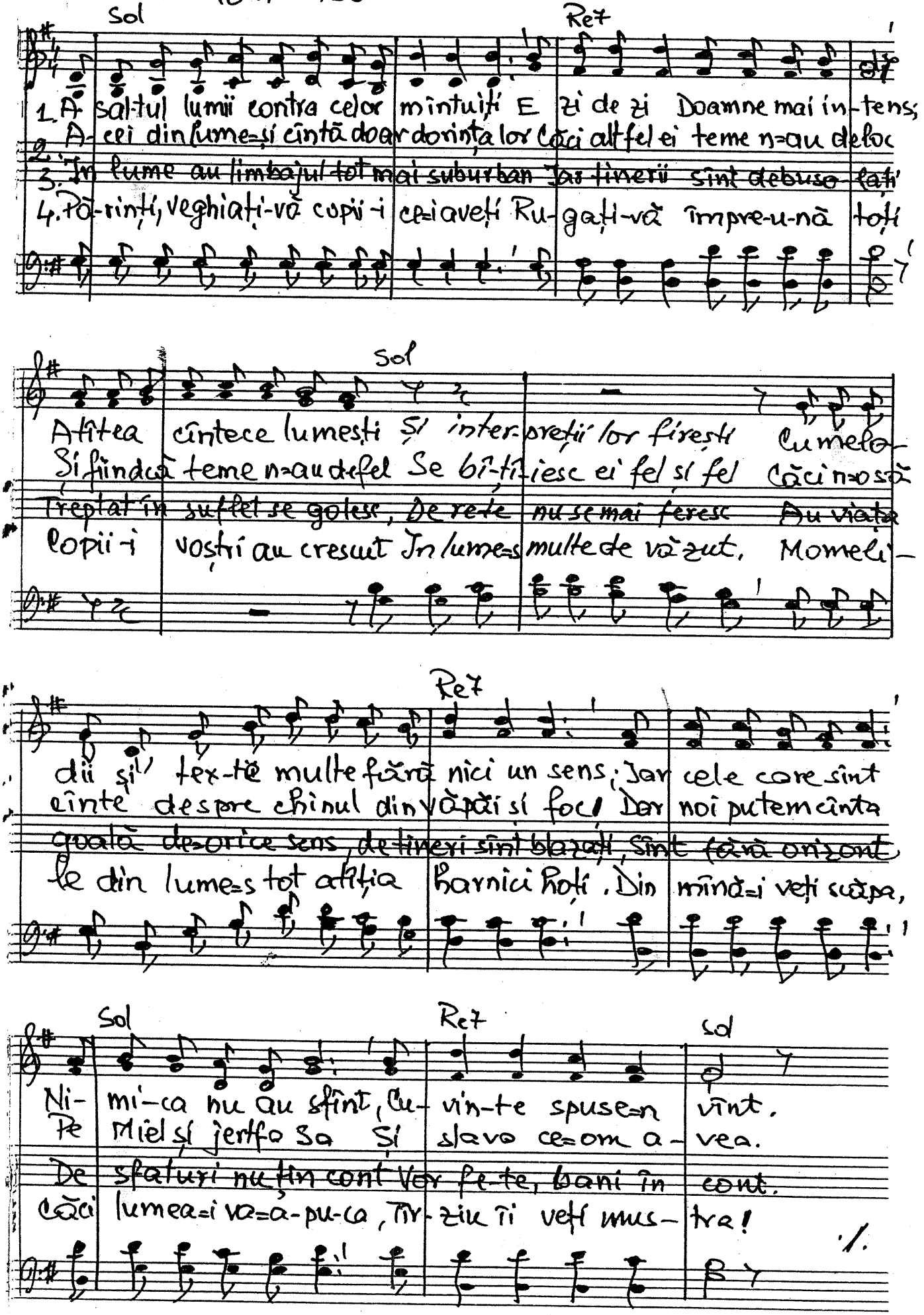

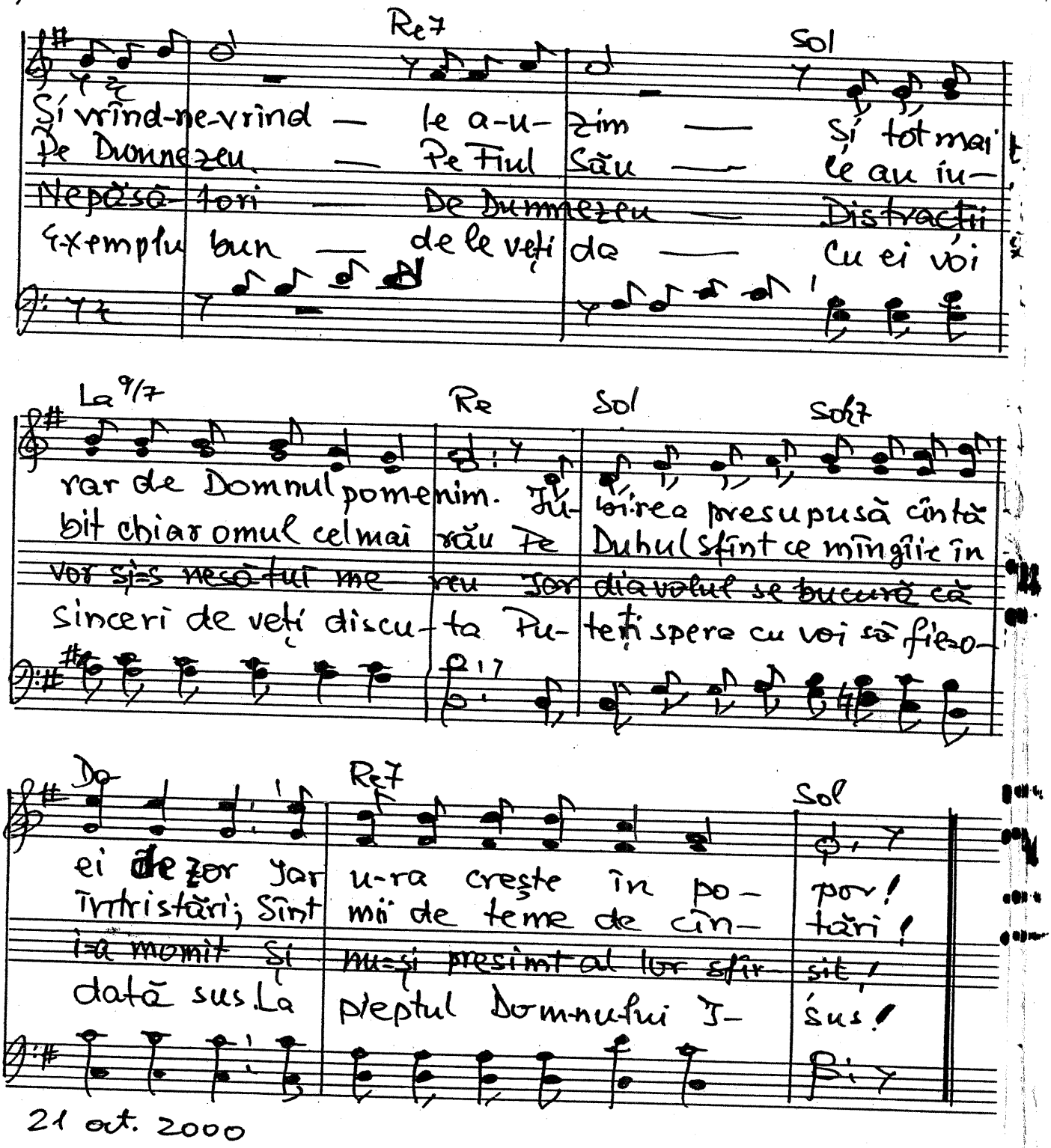
Re7
Sol
Și vrînd-ne-vrînd — le a-u- zim — Și tot mai
De Dumnezeu — Pe Fiul Său — le au iu-
Nepăsă-tori — De Dumnezeu — Distracții
Exemplu bun — de le veți da — Cu ei voi
La 9/7
Re
Sol
Sol7
rar de Domnul pomenim. Iu- birea presupusă cîntă
bit chiar omul cel mai rău Pe Duhul Sfînt ce mîngîie în
voi Și-s nesătui me reu Iar diavolul se bucură că
sinceri de veți discu-ta Pu- teți spera cu voi să fie-o-
Do
Re7
Sol
ei de zor Iar u-ra crește în po- por!
întristări; Sînt mii de teme de cîn- tări!
i-a mînit Și nu-și presimt al lor sfîr- șit!
dată sus La pieptul Domnului I- sus!

21 oct. 2000

1882. Tu de departe primit-ai un colet Efes 2. 8-9

Mib Sib7 Mib

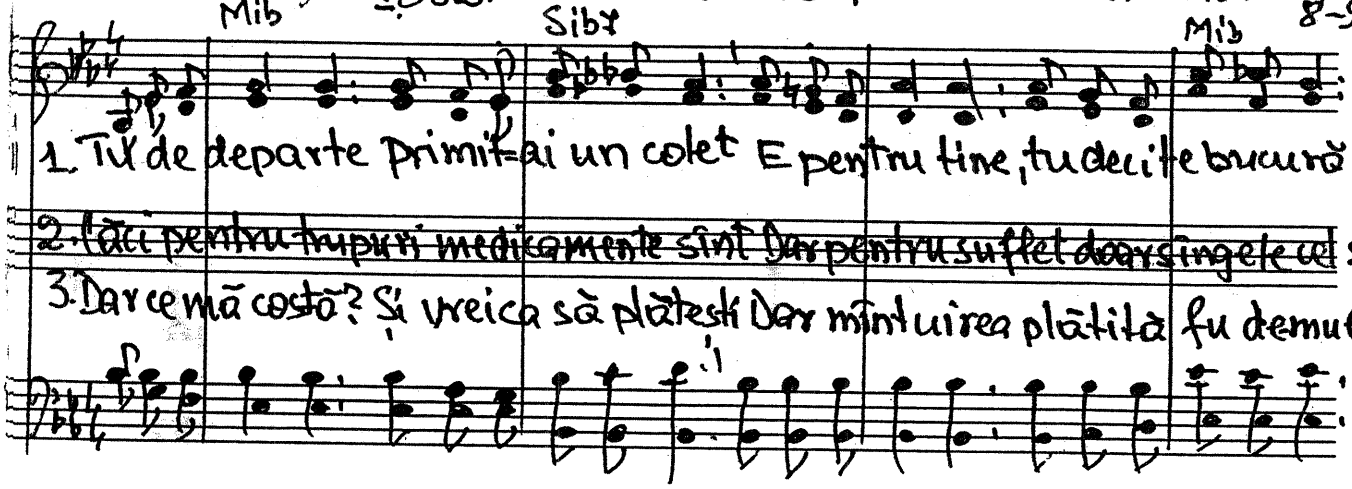

1. Tu de departe primit-ai un colet E pentru tine, tu deci te bucură!

2. Căci pentru trupuri medicamente sînt Dar pentru suflet doar sîngele cel sfînt

3. Dar ce mă costă? Și vrei ca să plătești Dar mîntuirea plătită fu de mult

Lab Mib Sib7 Mib

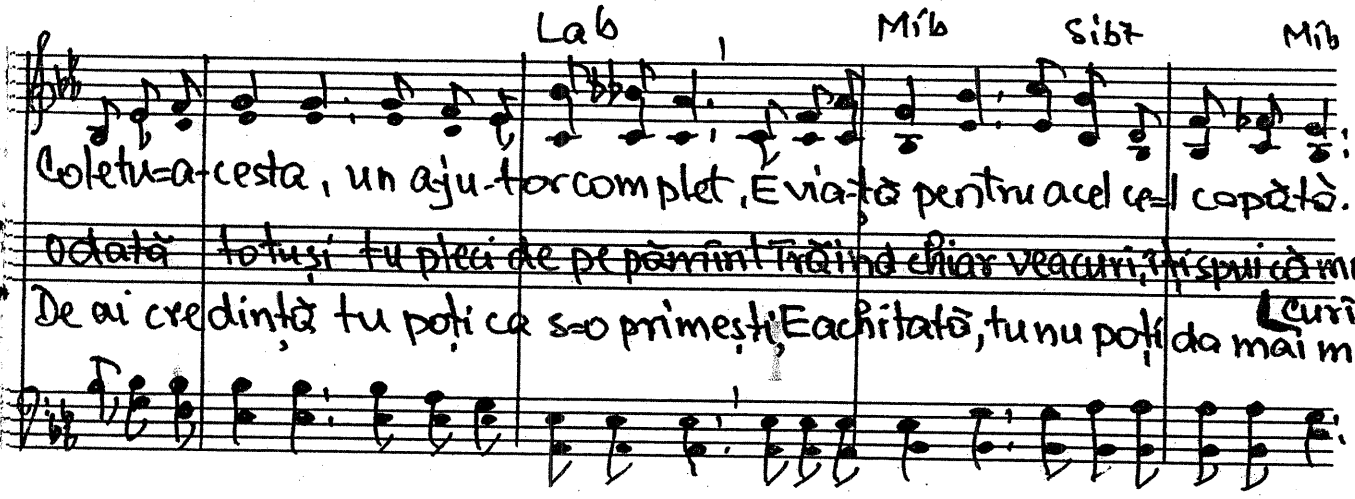

Colet-u-a-cesta, un a-ju-tor complet, E via-ță pentru acel ce-l capătă.

Odată totuși tu pleci de pe pămînt Trăind chiar veacuri, îți spui că mori curînd

De ai credință tu poți ca s-o primești, E achitată, tu nu poți da mai mult!

Lab Mib Sib7 Mib

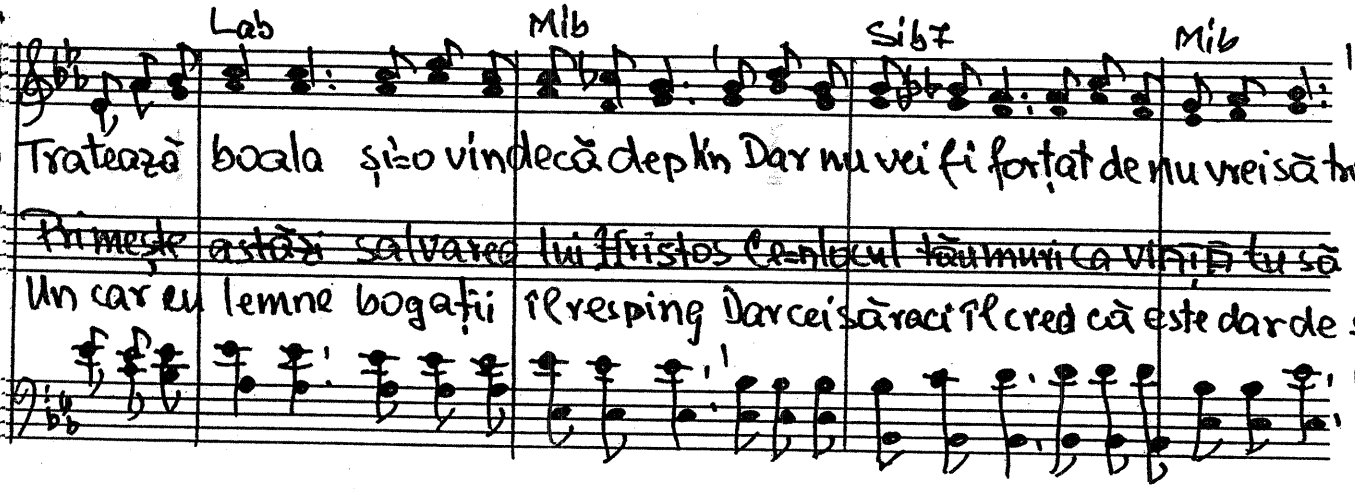

Tratează boala și-o vindecă deplin Dar nu vei fi forțat de nu vrei să trăiești!

Primește astăzi salvarea lui Hristos Ce-n locul tău muri ca viață tu să ai

Un car cu lemne bogații îl resping Dar cei săraci îl cred că este dar de sus

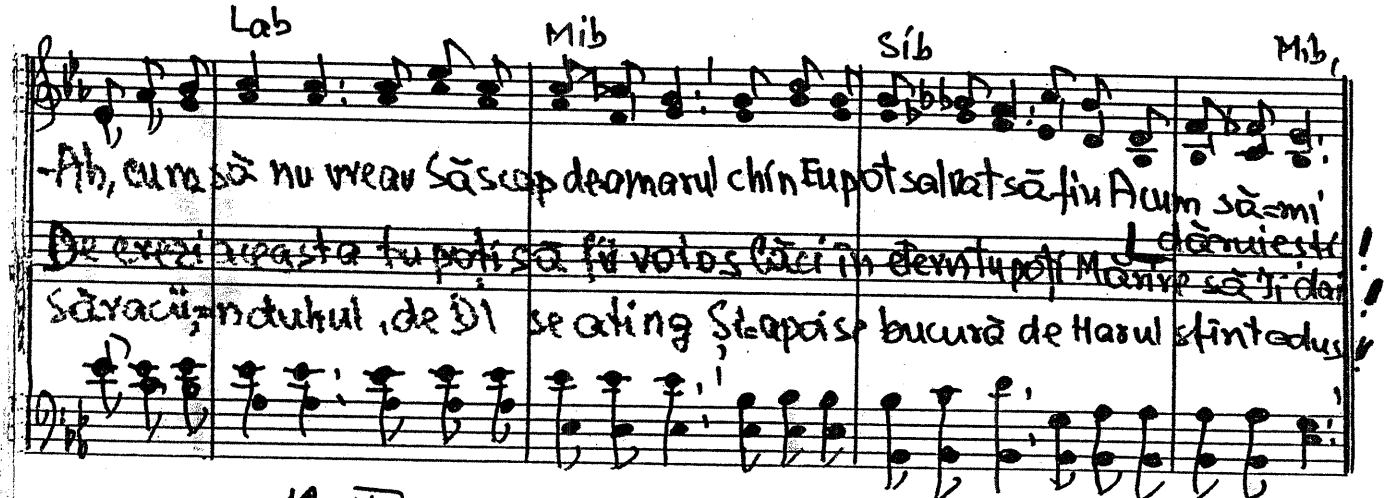

Lab Mib Sib Mib

-Ah, cum să nu vreau Să scap de amarul chin Eu pot salvat să fiu Acum să-mi dăruiești!

De crezi aceasta tu poți să fii voios Căci în eternu poți Mărire să-ți dai!

Săracii-n duhul, de DI se ating Și-apoi se bucură de Harul sfînt adus!

12 XII 2001. După o temă din 1958.

D 1883. Facem urări. 3 Ioan 2.

Do Sol Mi Lam Fa Sol, Do Lam Re Do Re Sol,

1. Facem u- rări căci azi E iarăşi ANUL NOU.
2. Dar cîţi Ji mulţu-mesc Lui Dumne- zeu că au?
3. Sufle-tu- lui doresc Mai mult ca trupului

Do Sol Lam Fa6 Do6 Re7/4 Re7 Sol

La sărbă- tori la dragi Facem ca- dou
Şi cîţi I se si-lesc Şi sla-vă= dau?
In bi-ne să sporesc Spre slava Lui.

Do Do#o Sol Re Mi7 Fa Do6

Le u-răm ani bogaţi, Sănătoşi, lu-minaţi
Căci cadou poţi să faci La bogaţi sau săraci
Vreau în cer să sosesc Pe Hristos să=L privesc

Rem7 Si Re#o Do Mi Do Sol Lamb Fa# Fa6 Do Sol Sol7 Do

Şi pace între fraţi In har păstraţi.
Nu fiind că eşti dibaci Ci Lui Ji placi!
Pe dragi să=i în-tîlnesc, Ah, cît do-resc!

30 iulie 2002.

1884. Cine e ca Tine Doamne?

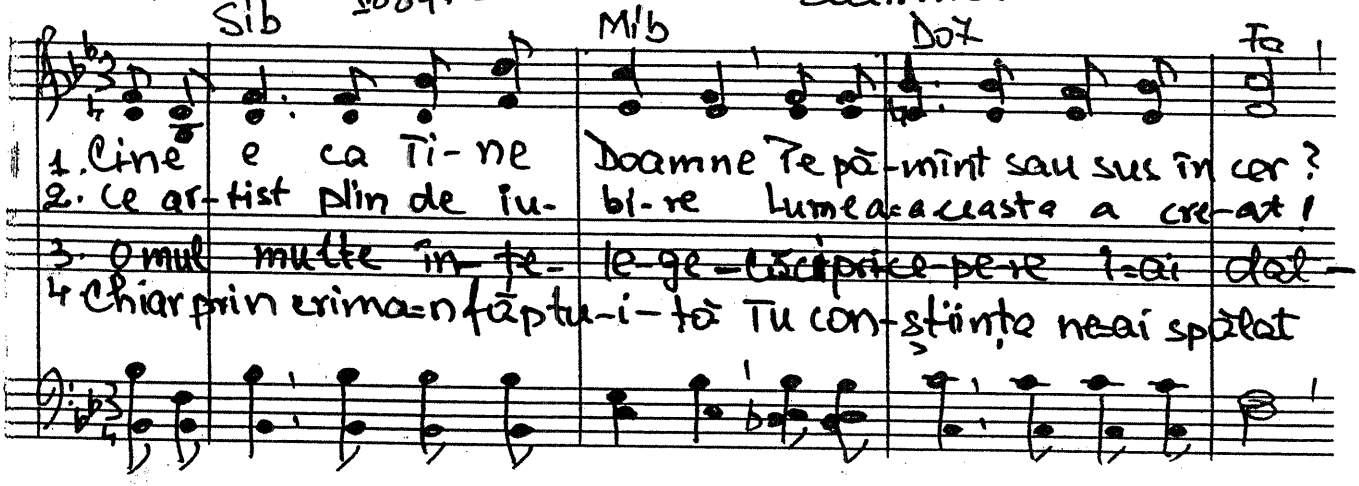

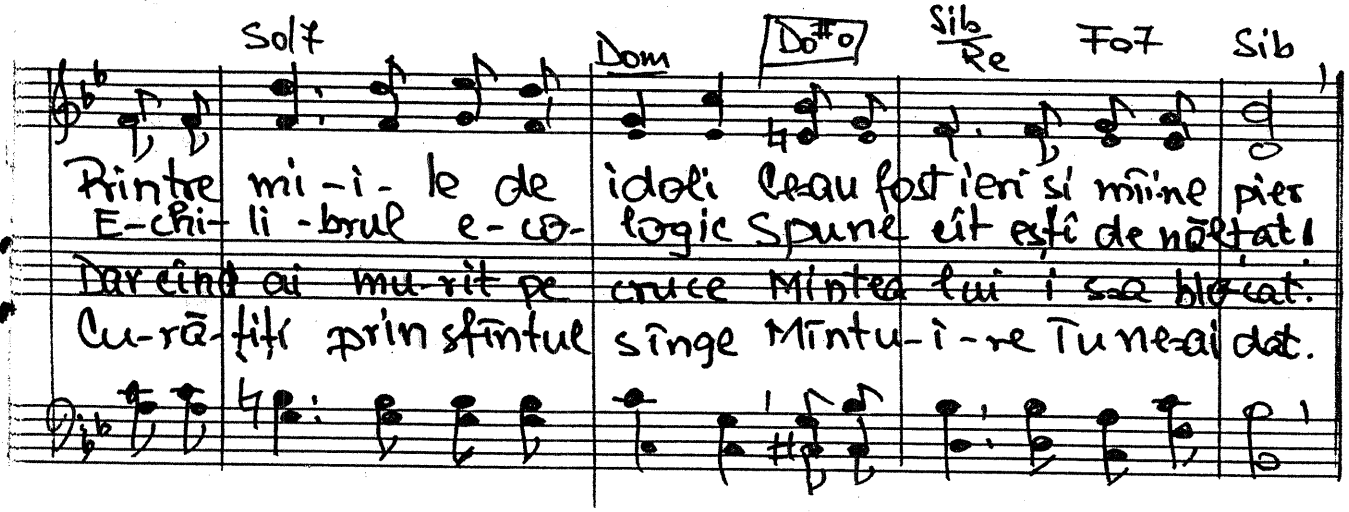

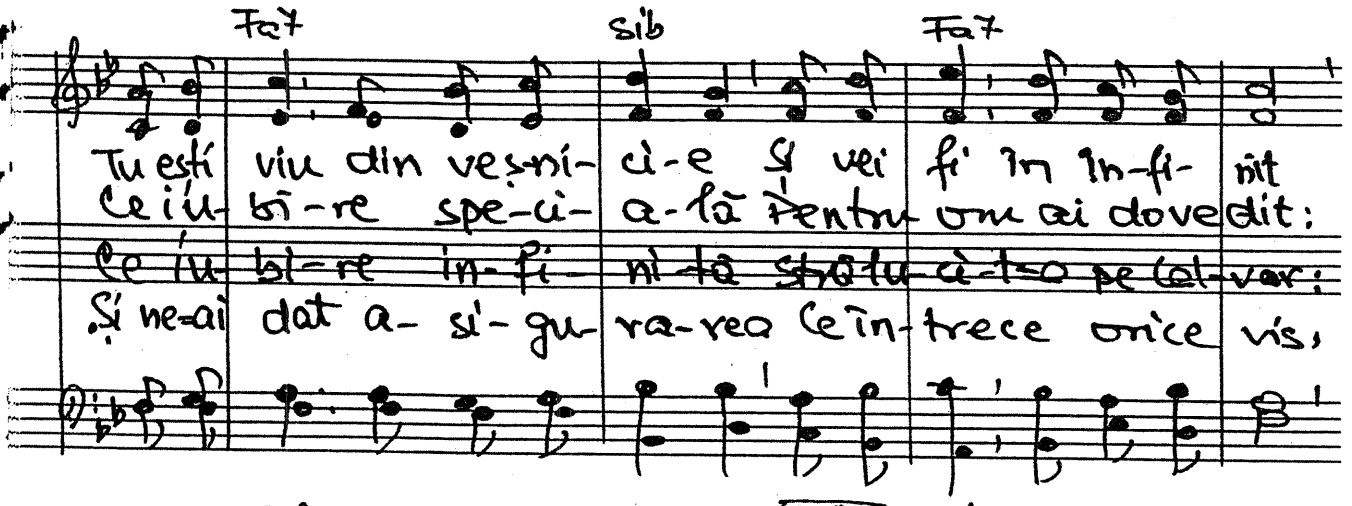

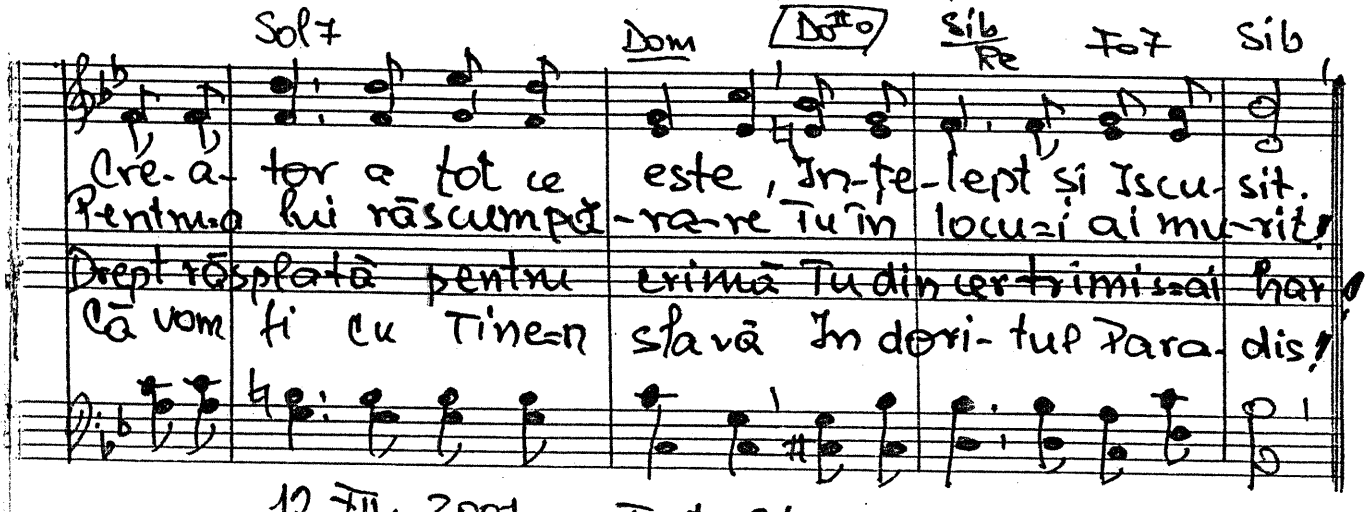

12 III. 2001 Text 21 mai 2002

1885. Azi moralității i se spune „modernă"

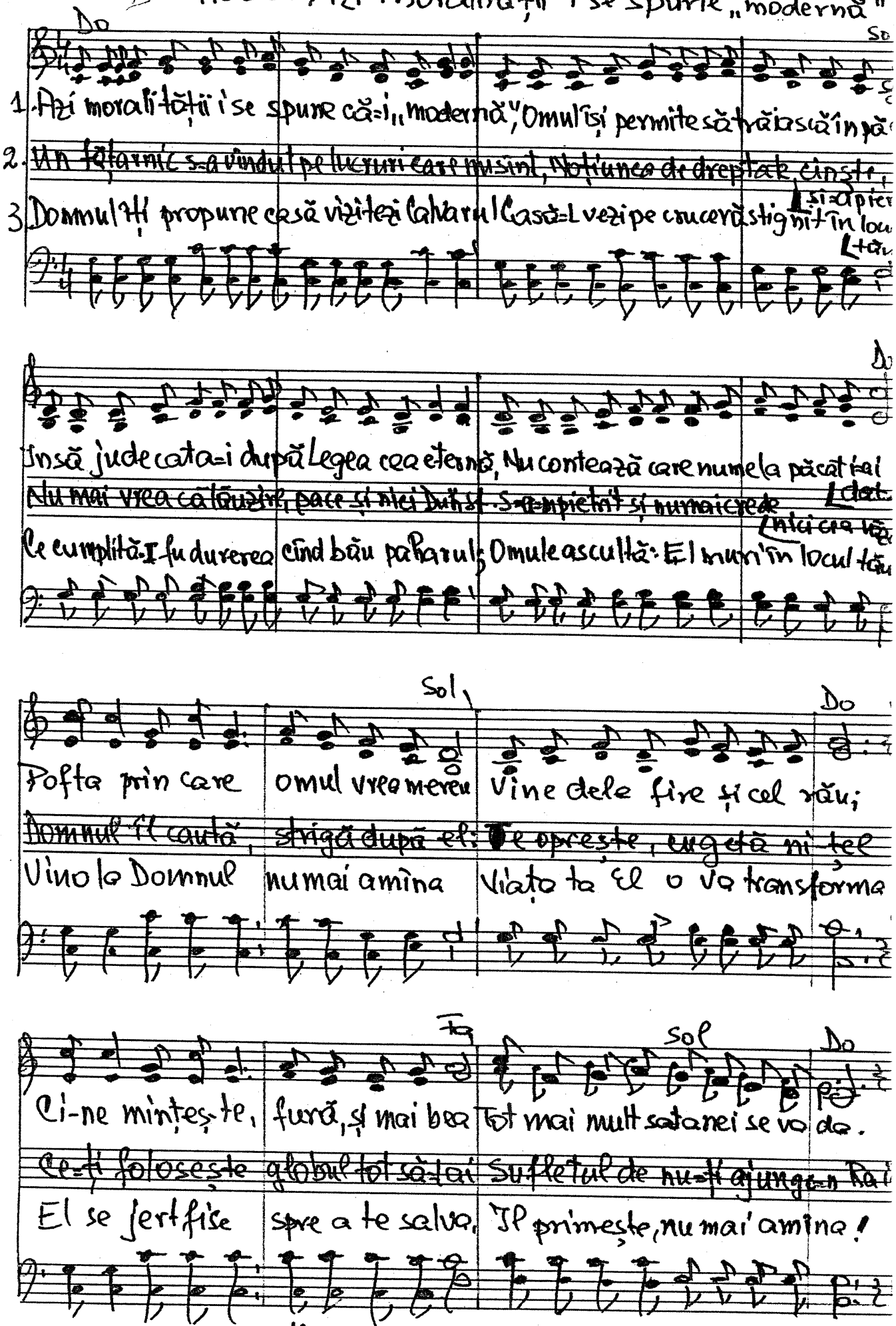

18 aug. 2002

D 1.886. E de folos ca să plec.

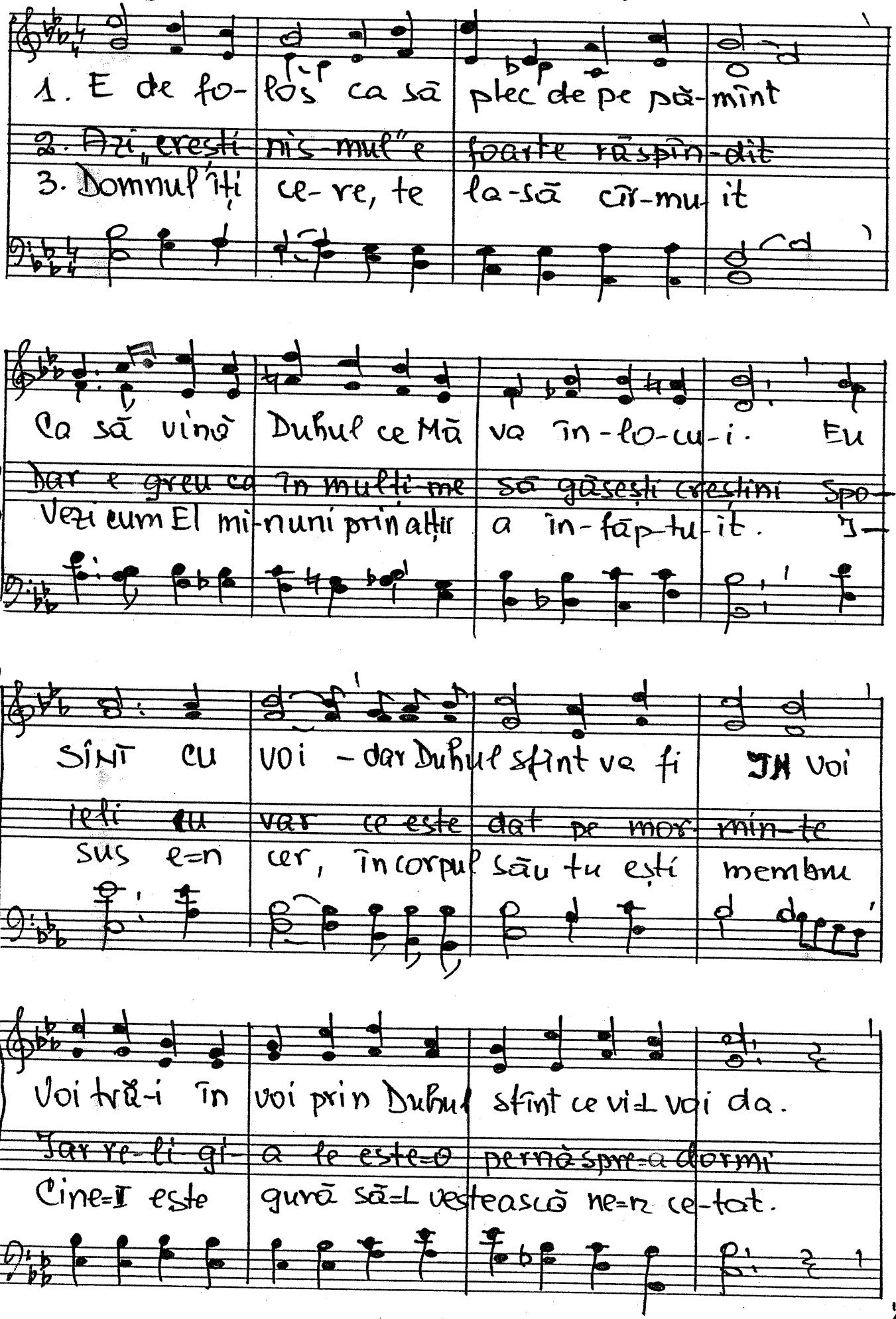

1/

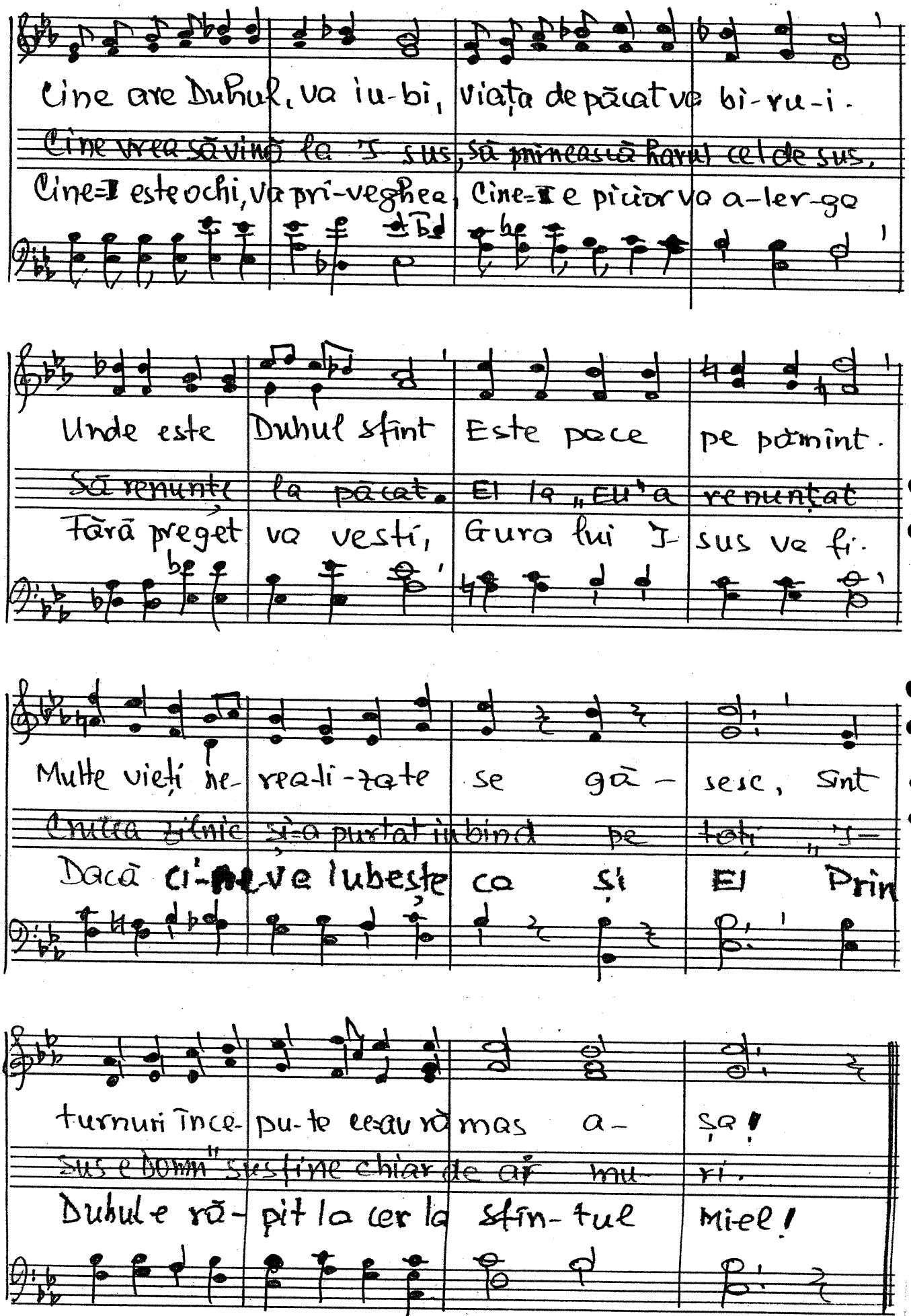

12 VII. 2001. Text 23 aug. 2002

D

1887. Carnea de sărezi

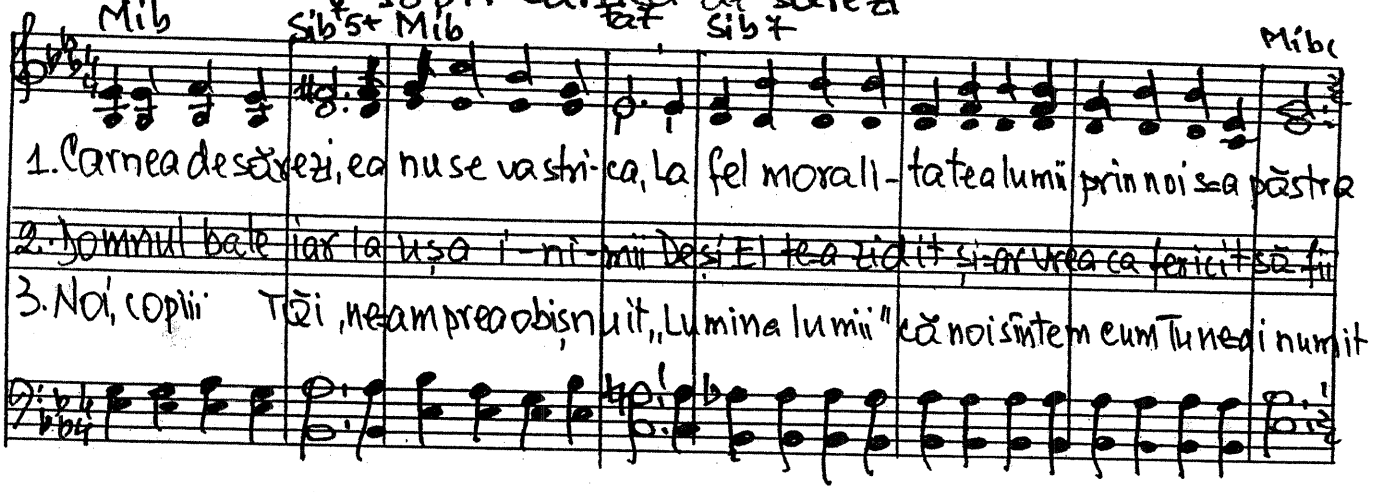

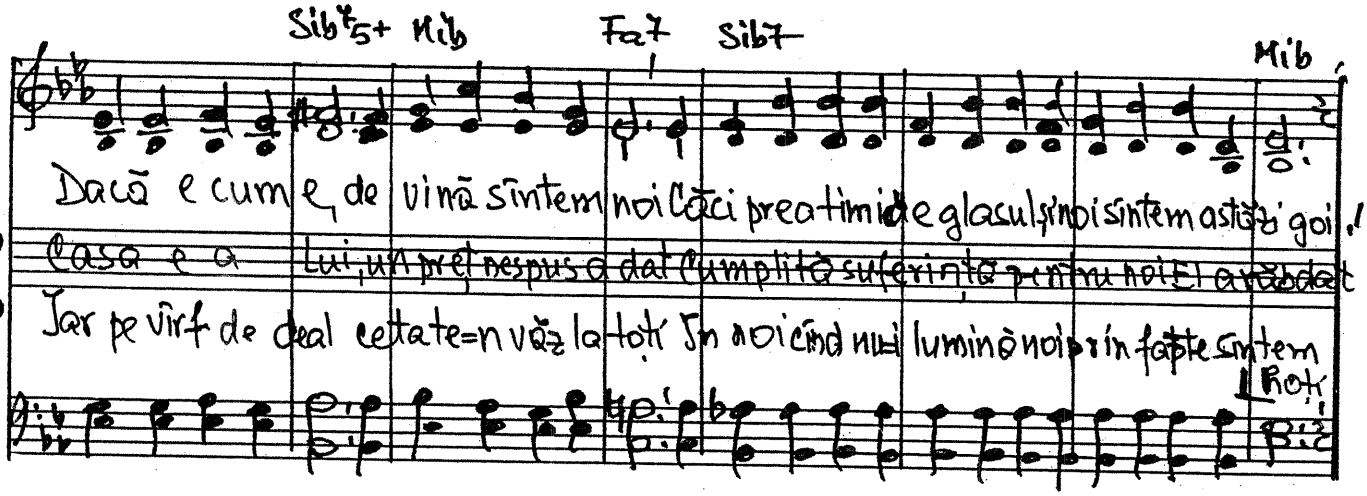

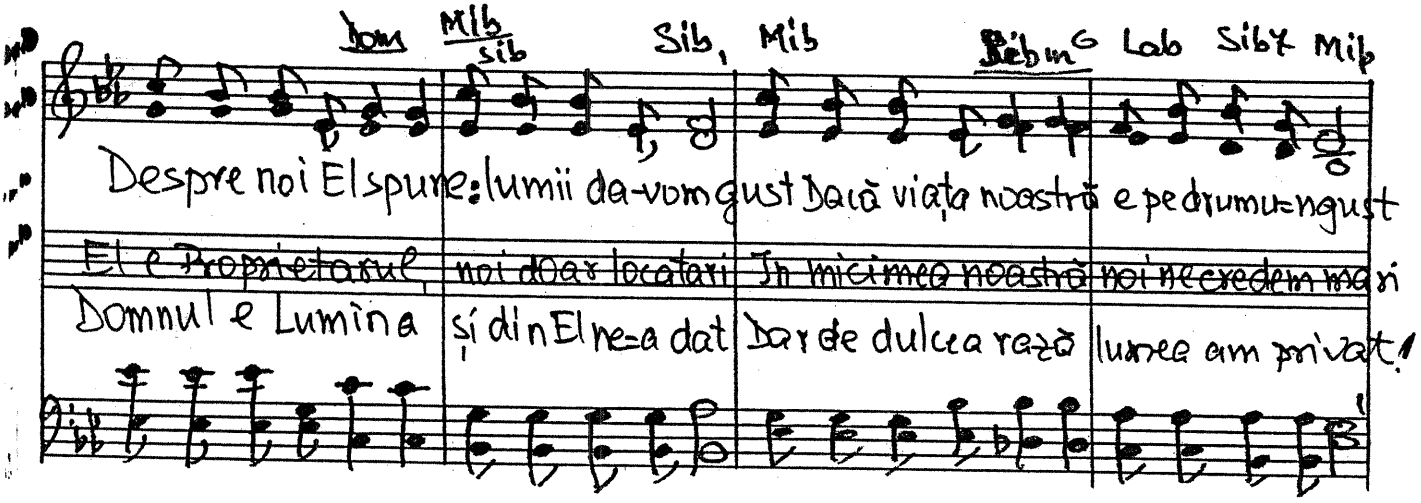

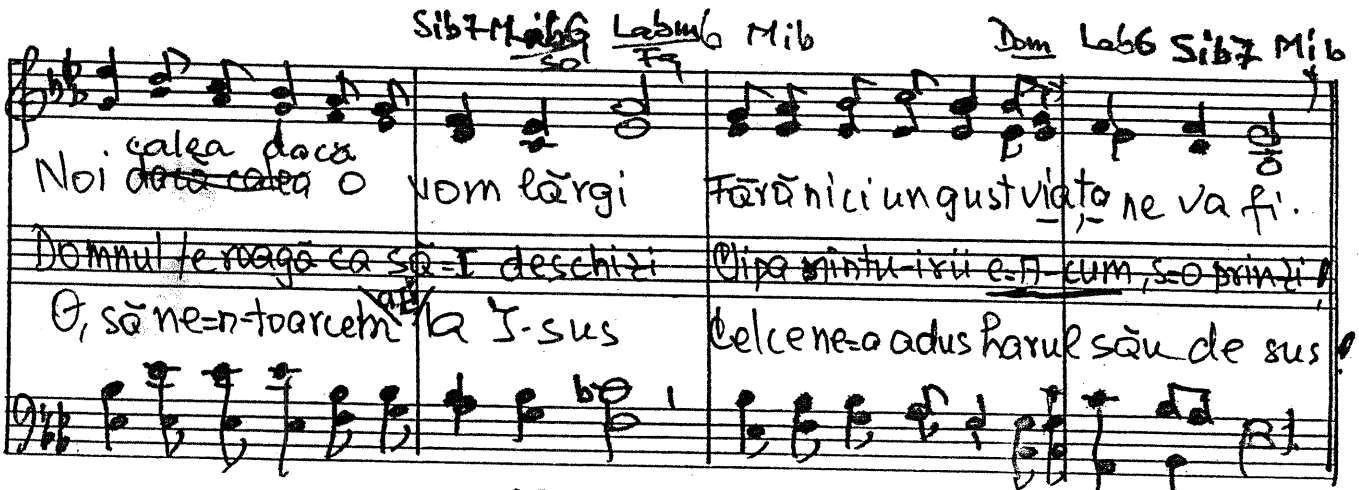

18 aug. 2002

1.888. Totul a creiat

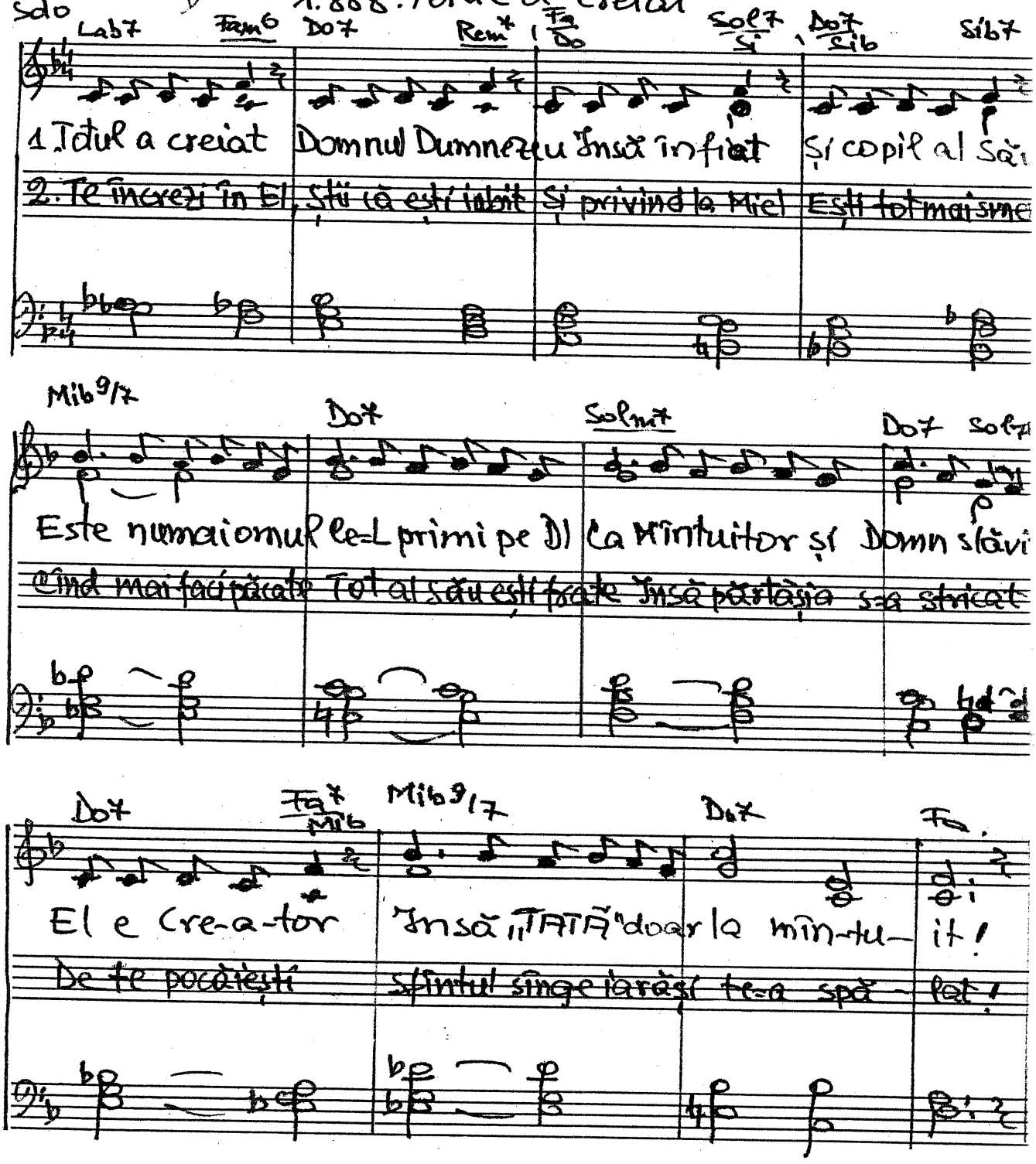

2 XI. 1993 Text: 23 aug. 2002.

1889. Oala de lut

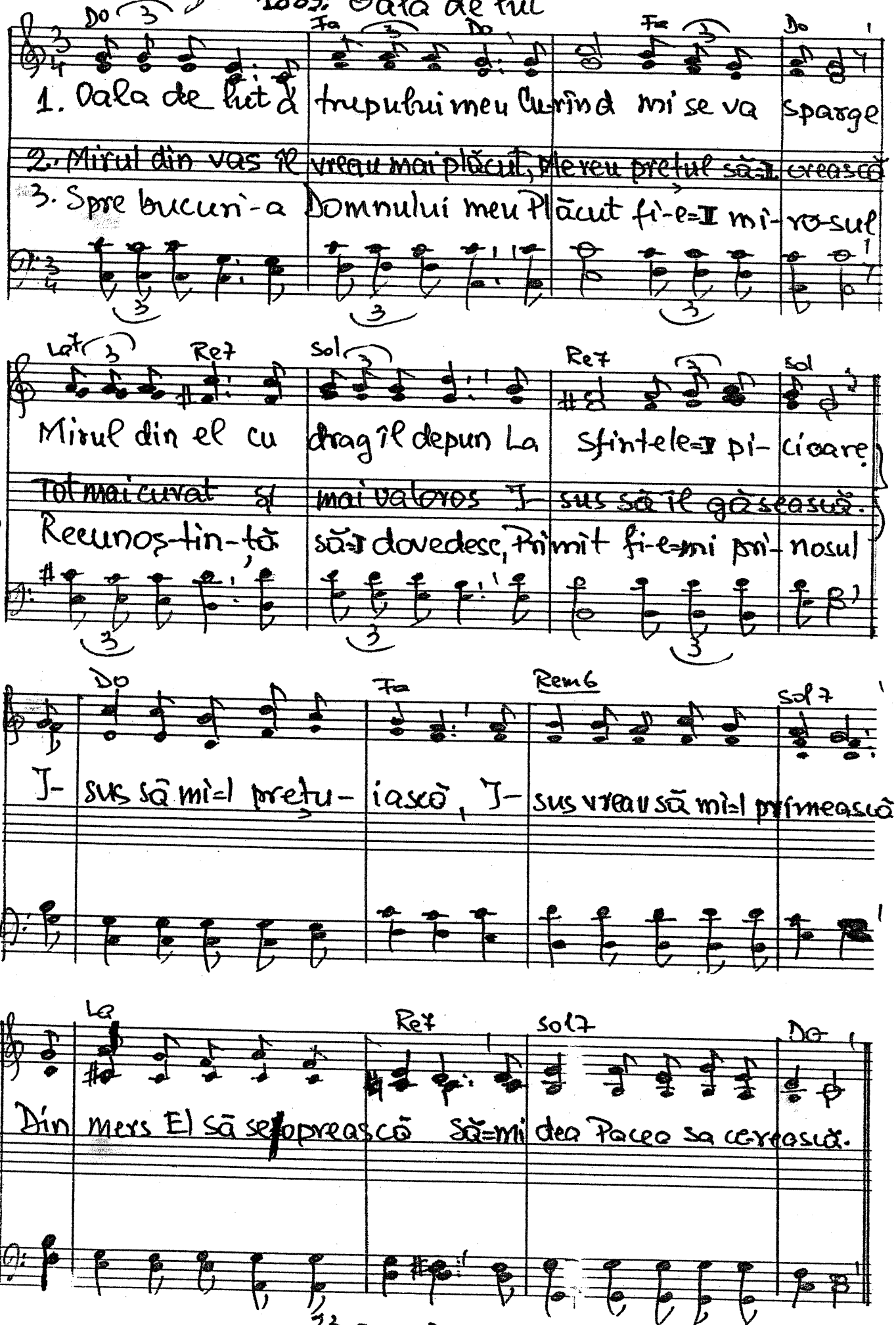

23 aug. 2002.

1.890, „Acum este ziua mîntuirii"

2 Cor 6.2.

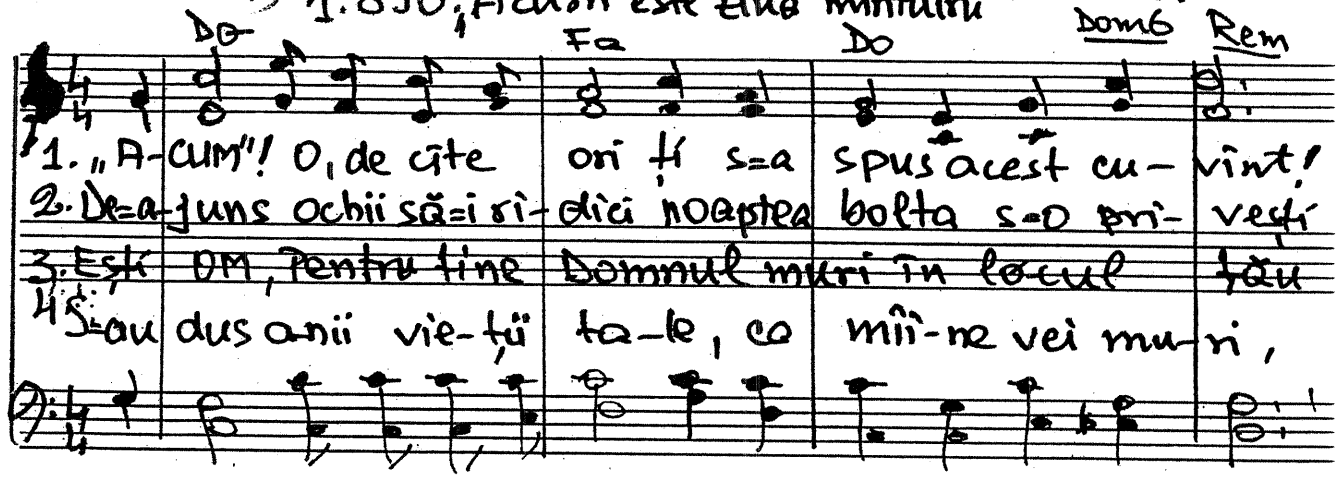

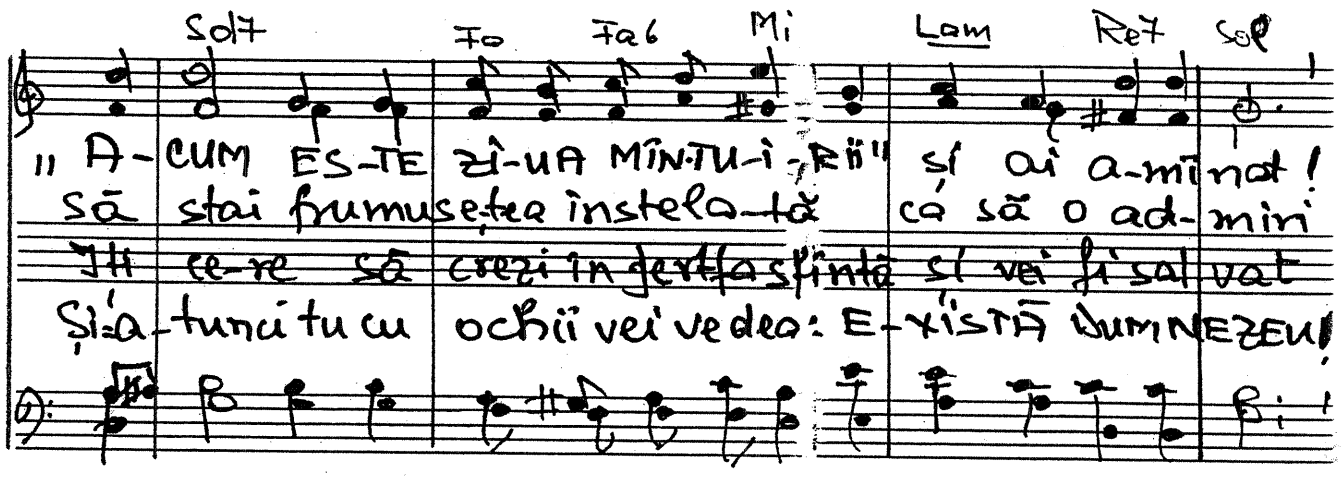

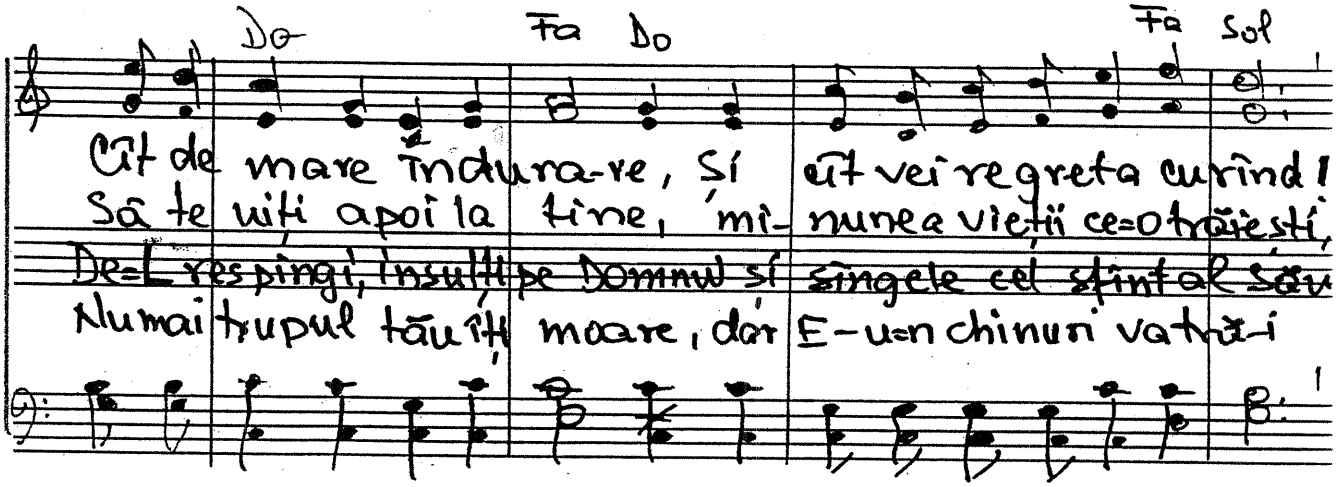

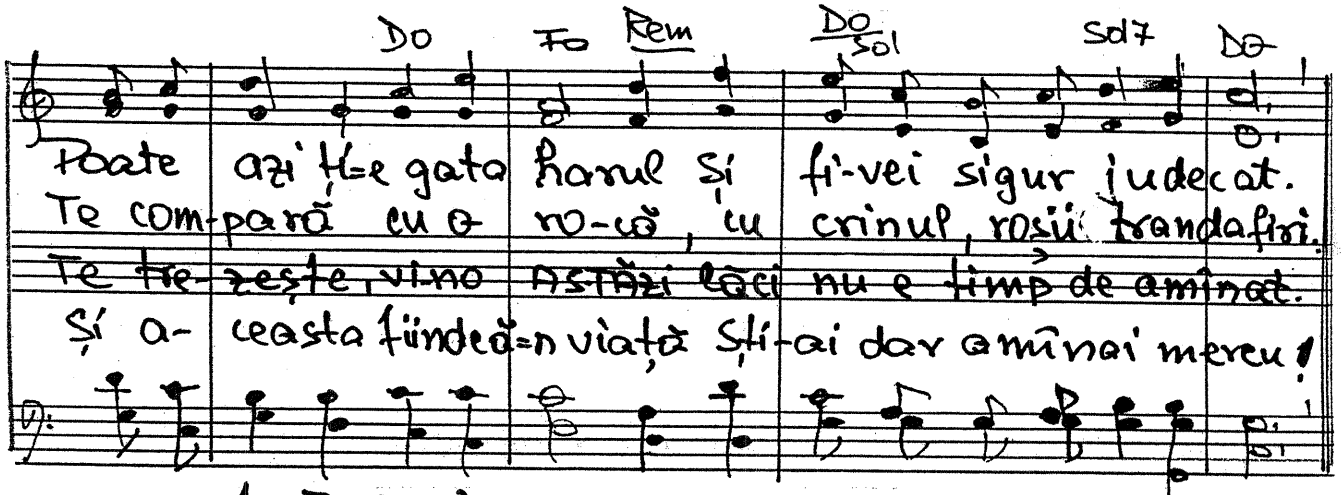

1-I-2003.

1891. Am primit un har de sus

Ps. 32.1

Re — Sol — Mi m 7

1. Am primit un har de sus De-la Ta-tăl prin I-sus
2. Vreau să fiu un cîn-tă-reț Cu un glas cît mai măreț
3. Dacă-ai ști ce mi-nu-nat E s-ai cu-getul cu-rat

Re — La — Re — Sol — Re — Mi 7 — La

Și sînt fe-ri-cit nes-pus Că-la mi-ne s-a gîn-dit
Gata să îndur dis-preț Pentru Domnul meu slăvit
De co-pil răs-cum-pă-rat Și-un vii-tor a-si-gu-rat

Re — Sol — Mi m 7

Eu e-ram un păcă-tos Cu un țel de-loc fru-mos
Nu e om mai fe-ri-cit ca a-ce-la mîn-tu-it
Harul ni s-a dat de sus Dar credința în I-sus

Re — La — Re — Sol — Re — La — Re

Însă Ta-tăl prin Hristos M-a văzut și m-a iu-bit.
Care știe că-i iu-bit Și în ceruri e pri-mit
Face ca ce ți s-a spus Tu să-l ai cu-ade vărat.

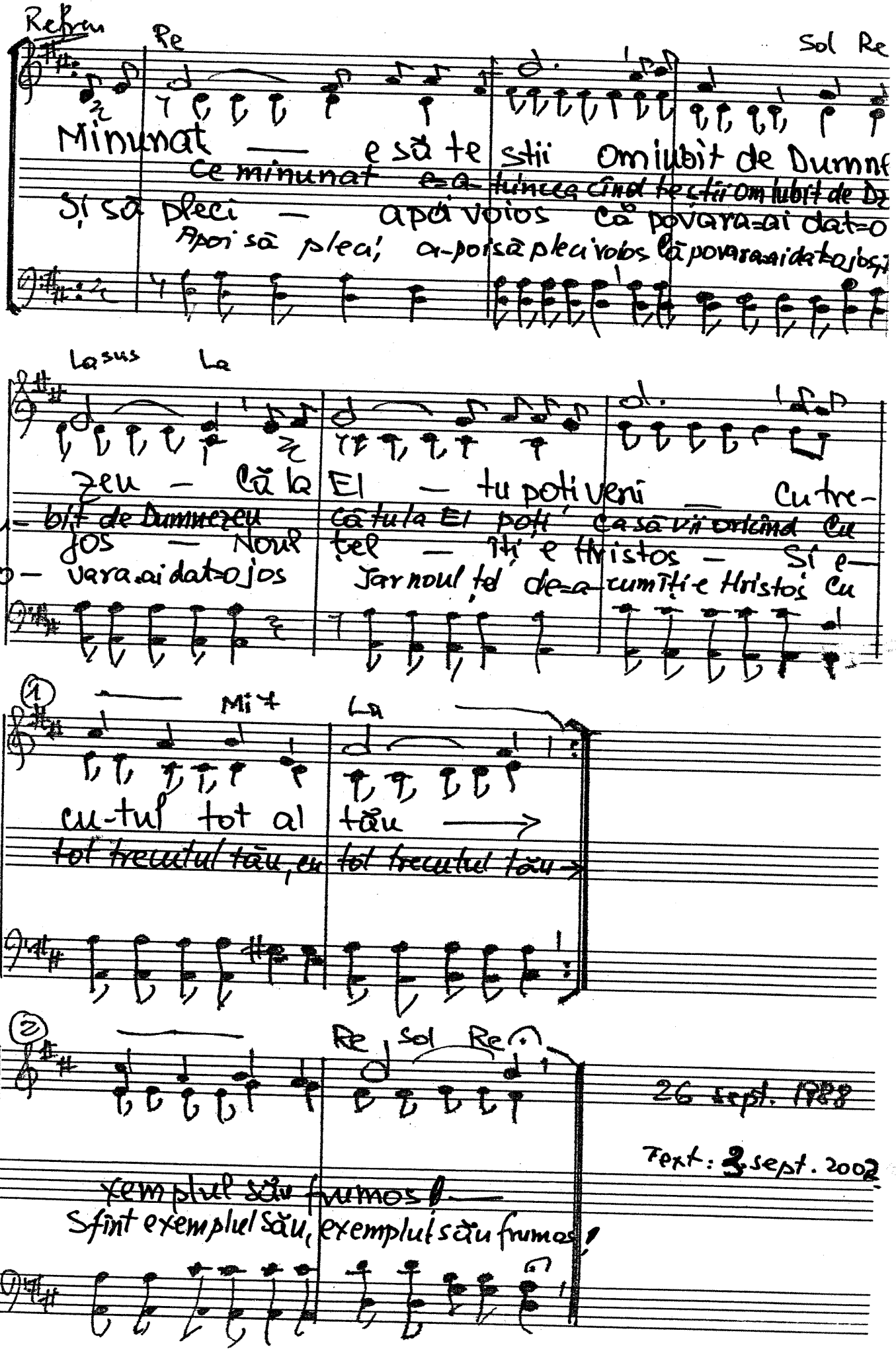

Refren

Re Sol Re

Minunat — e să te știi Om iubit de Dumne

Ce minunat e-a-tuncea cînd te știi om iubit de Dz

Și să pleci — apoi voios că povara-ai dat-o

Apoi să pleci, a-poi să pleci voios că povara-ai dat-o jos

La sus La

zeu — Că la El — tu poți veni — Cu tre-

iu- bit de Dumnezeu Că tu la El poți ca să vii oricînd cu

jos — Noul țel — îți e Hristos — Și e-

po- vara-ai dat-o jos Iar noul țel de-a-cum îți e Hristos cu

① Mi+ La

cu-tul tot al tău →

tot trecutul tău, cu tot trecutul tău →

② Re Sol Re

26 sept. 1988

Text: 3 sept. 2002

xemplul său frumos! —

Sfînt exemplul său, exemplul său frumos!

1) Iona 4.11
2) Apoc. 22.11
3) 2 Tim. 4:3

1892. Astăzi nu mai știu

Do D Fa Do La7 Rem Mi

1. Astăzi nu mai știu cei mai mulți A de-a se-și bun de rău①
2. Nu mai poți să dai nici un sfat Dacă totuși dai, e-n zadar.
3. Ci-ne es-te sfint, fi-e-a-să②! Căci pe păcătos greu îl mișt.

Do Fa6 Re9/7 Sol Rem Mi7 Lam

Lu-mea a pă-truns foarte adînc La am voane și-n a-du-nări③,
Din cuvîntul sfînt de vorbești, Chiar și-atunci cînd le dovedești,
Datina din el nu i-o scoți, Nici credința că-i bun așa.

Lam Sol7 Do Do7 Fa Sol7 Do

Iar cuvîntul sfînt a răstălmăcit fie-care după co-pul său.
Cîți se vor smeri? Cîți îl vor primi? Cîți văd că-i al Domnului sfînt far?
Domnul va veni după cei ai Săi. El va spune dacă îi e-xiști.

Sol Do Fa Re9/7 Sol7 Do

Toți sînt înțelepți, n-ai cesă-i învești, Spun „Amin" lumeștilor cîntări.
Spune, ce as-culți? Spune, ce privești? Este timpul să te poc-ăiești!
Nu voi regreta dacă-I voi urma: O cunună veșnică-mi va da!

31.Ian.2002

Lev. 19. 2, 18.
11. 44

D 1893. Prea multe vorbe, vorbe de păgîni

Do Fa Do Sol Do

1. Prea multe vorbe, vorbe de păgîni Se-a-ud în case zi-se, de creștini!
2. Ne-a pregătit o minunată Țară Unde nu vor fi în veci dureri
3. Poate îți cînți iubirea pentru Domnul, Dacă Il iubești tu te sfințești!

Si Mi La Fa

Sol Do6 Re7 Sol

La sărbători în Temple se închin, Acasă mai apoi se-m-bat cu vin
Iar Țara sfîntă ni se-mbie Țară, Știm că-n ea sînt multe, dulci plăceri
Vei aștepta cu-rînd să îți lei zborul și prin rugăciune Ji vorbești.

Do Sol Do

Insă în Levitic ni se cere să fim Oameni sfinți, depărtați de-orice rău
Țara-i sfîntă, la fel Dl vrea ca să fim, Pentru ea mulți martiri s-au jertfi
Tu Cu-vîntul cel sfînt te silești să-L citești, Meditezi și vorbești despre El

Fa Do La7 Rem Sol7 Do

Dacă spunem că sîntem ai Celui divin El ne-a dat ca model Fiul Său!
Pentru ea ni se merită ca să murim, la martir sfînt tu ai biruit!
Cînd Hristos e în tine pe oameni iubești, Ești în cer fermecat lîngă El!

2-IV. 2002 Text 1-I-2003

D 1.894. Tu primit-ai pe femeia

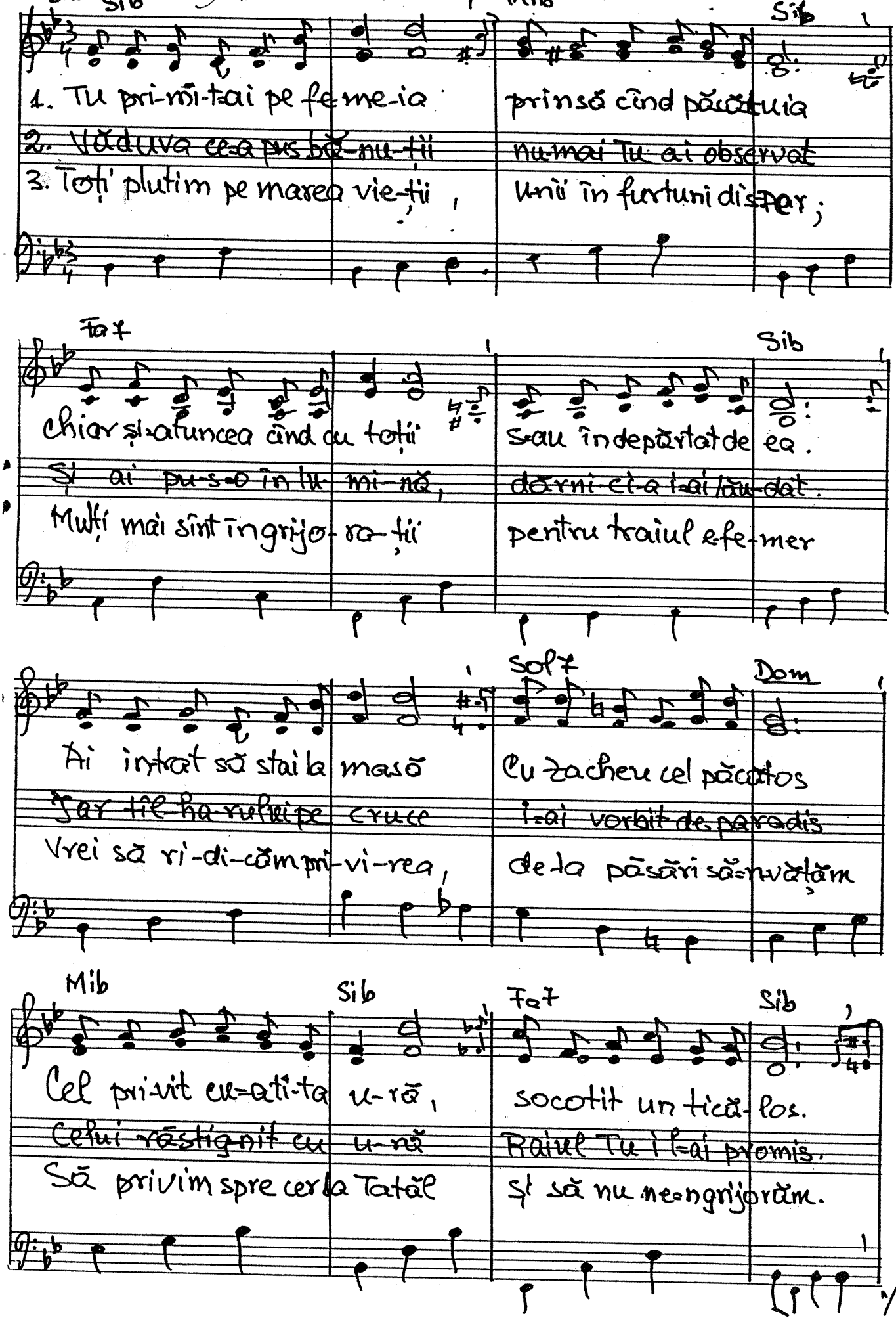

1895 dupa 1901

1. COR

Sib

Singur I-sus primi în brațe pe copi-lași
Faimă și slavă de-la oameni n-ai aștep-tat
Toți s-au spălat pe mîini spunînd că-s ne-vi-no-vați

Fa7 Sib

Dîndu-i e-xemple la-n-crezuți și la cîr-co-tași
Cînd au vrut Rege să Te fa-că ai re-fu-zat.
Tu l-ai lu-at a-su-pra Ta să fim noi cu-rați.

Mib Do7 Sib7 Mib

Singur I-sus putea să ierte cînd fu tră-dat
Toți vor să fi-e mari și caută doar bo-gă-ții
Ai în-vi-at din morți spre un slăvit în-ce-put,

Fa7 Sib

Și cu blestem de Dom-nul său el s-a le-pă-dat.
Domnul iu-bește pe săraci, cu El ei vor fi.
Cînd u-ce-ni-cii Tăi, nici ei chiar, n-au mai crezut!

10 XI. 2000 Text 21 II. 2004.

1896. Dacă L-ai primit pe Domnul Iisus.

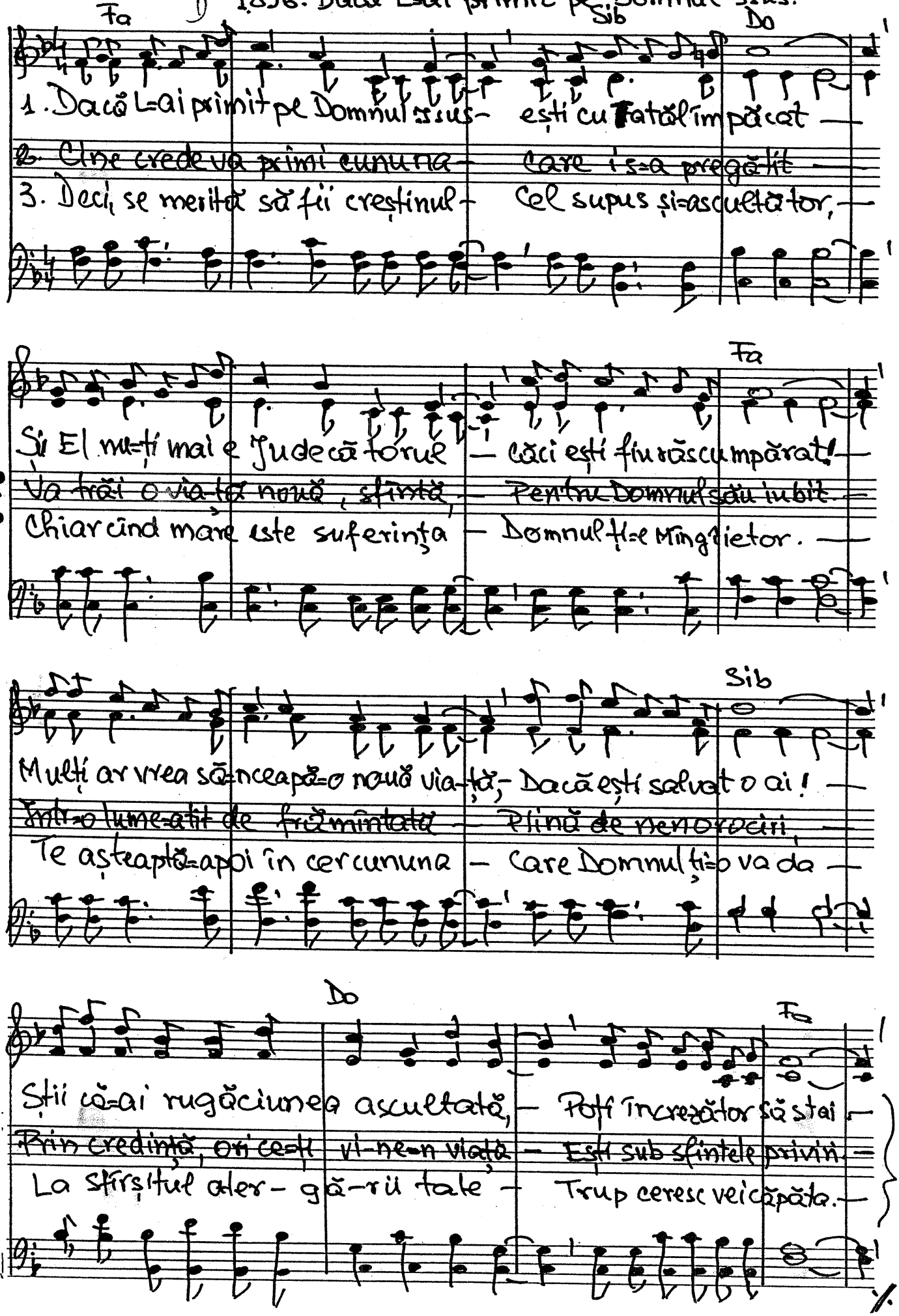

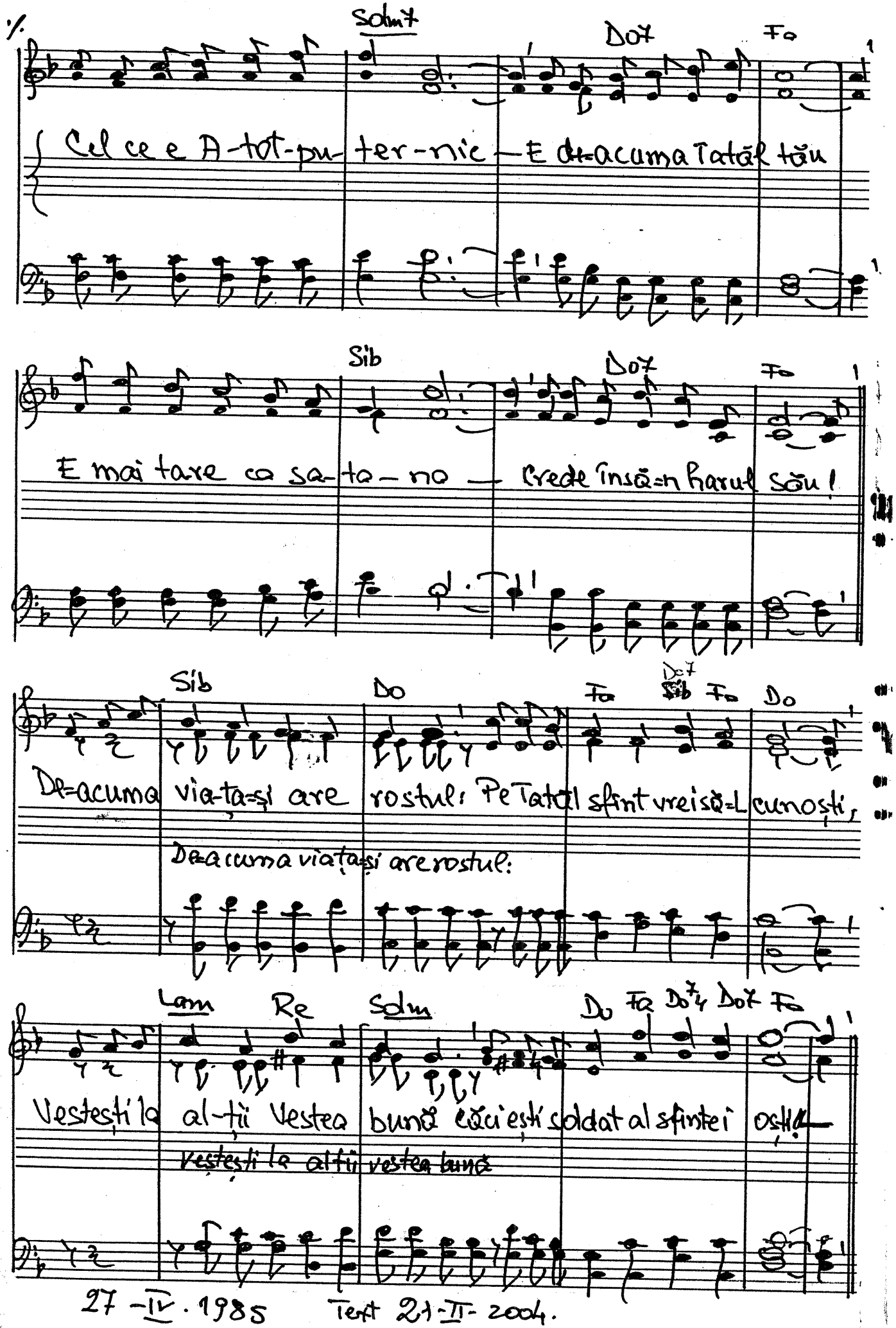

27-IV.1985 Text 21-II-2004.

D 1897. O, ce m-aș face fără Tine?

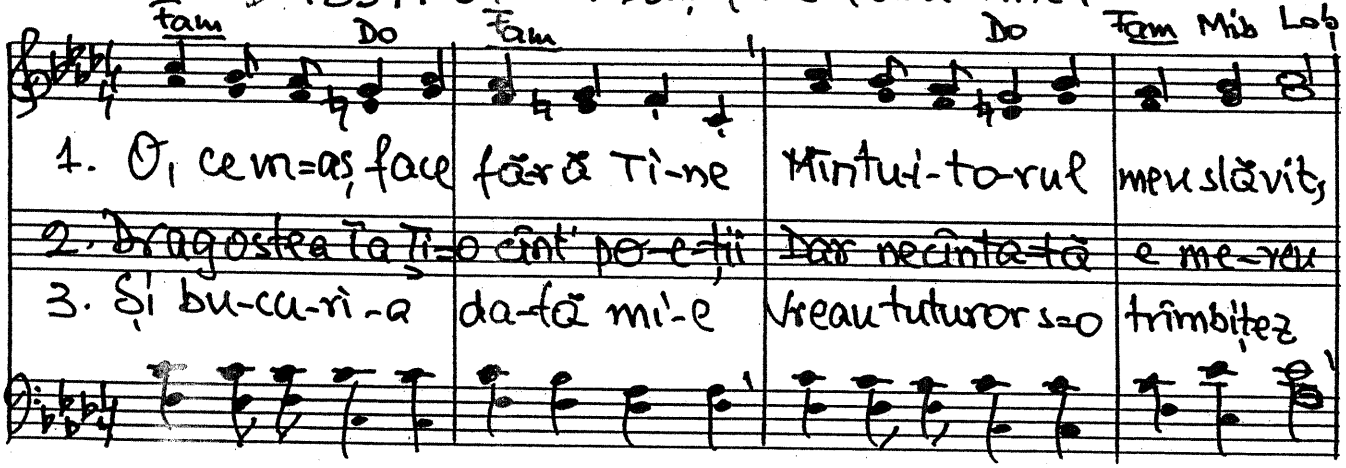

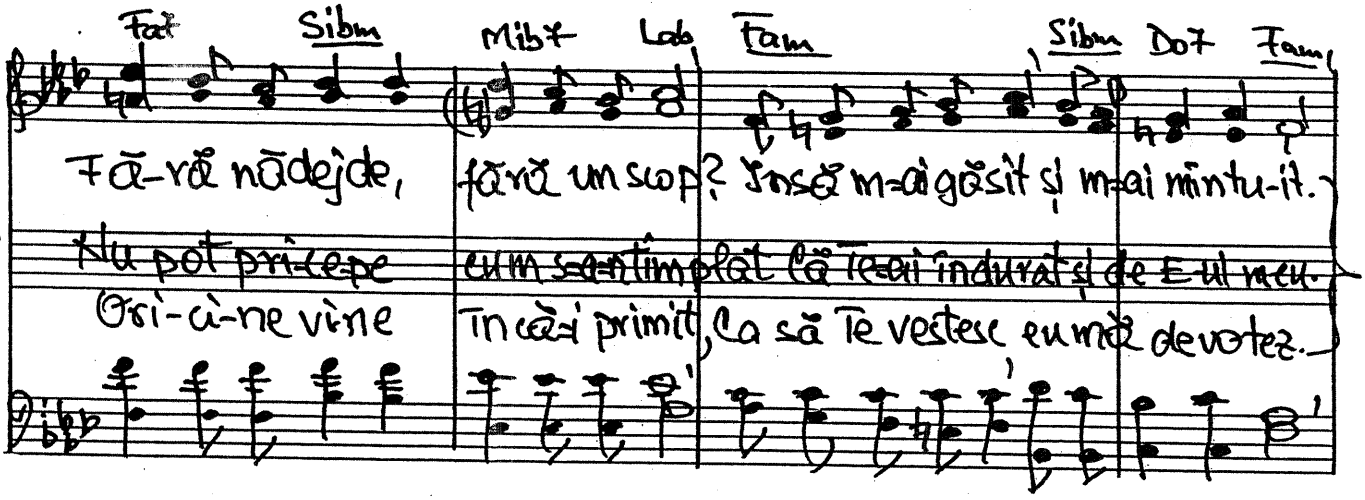

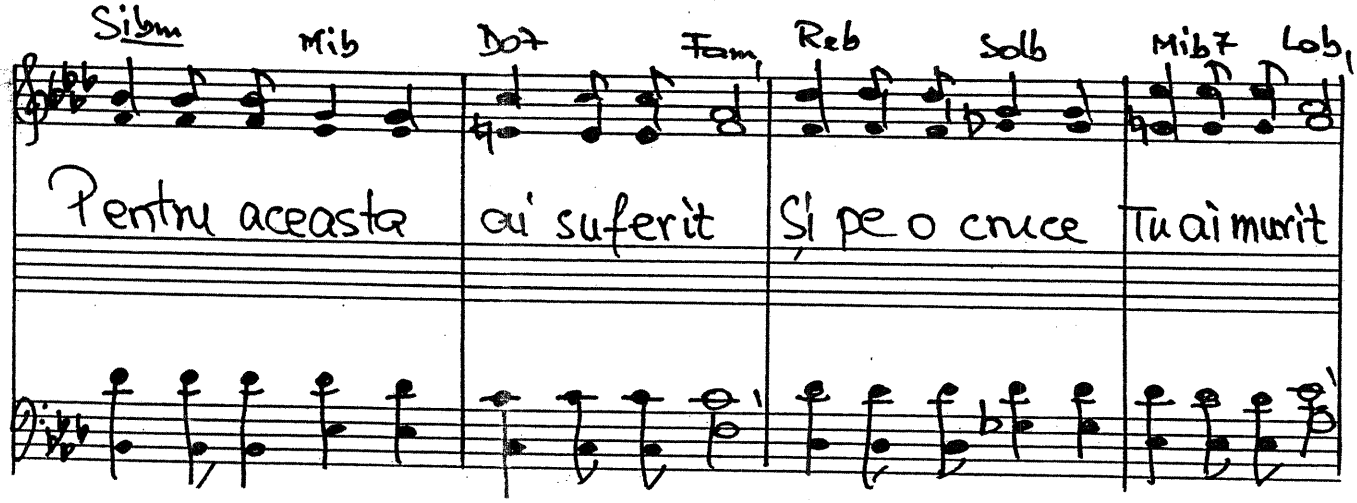

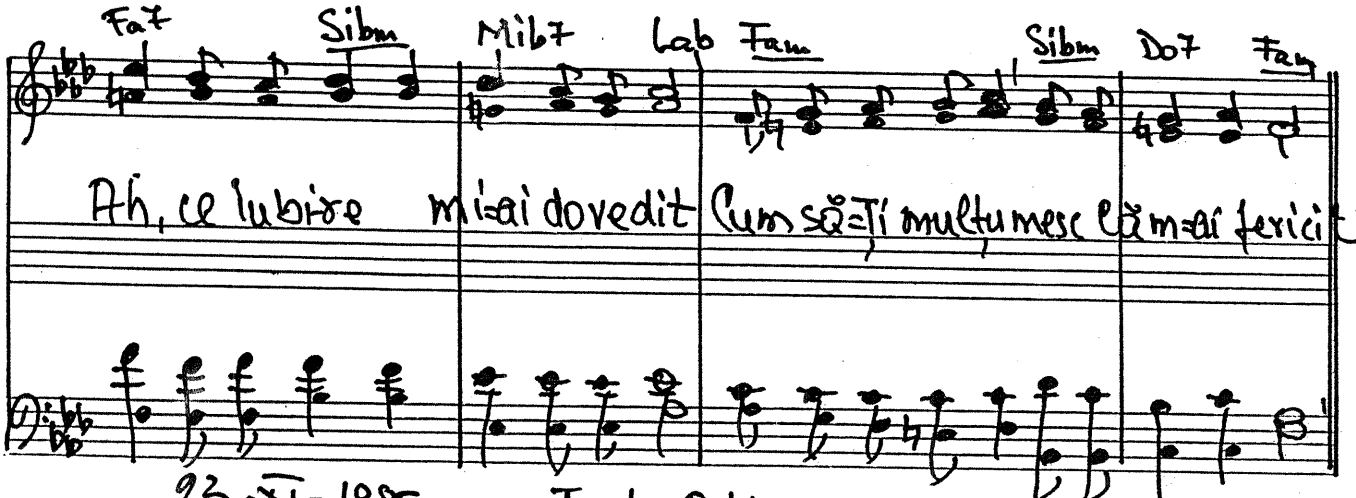

23-XI-1985 Text: 21.II-2004.

D 1898. Mare prigoană e-n Ierusalim

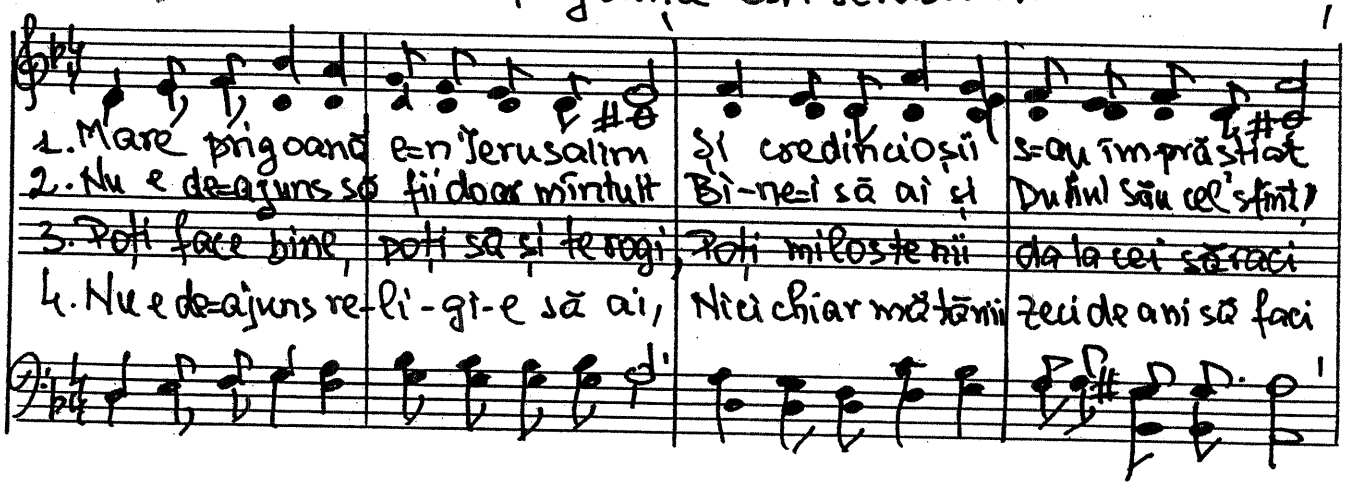

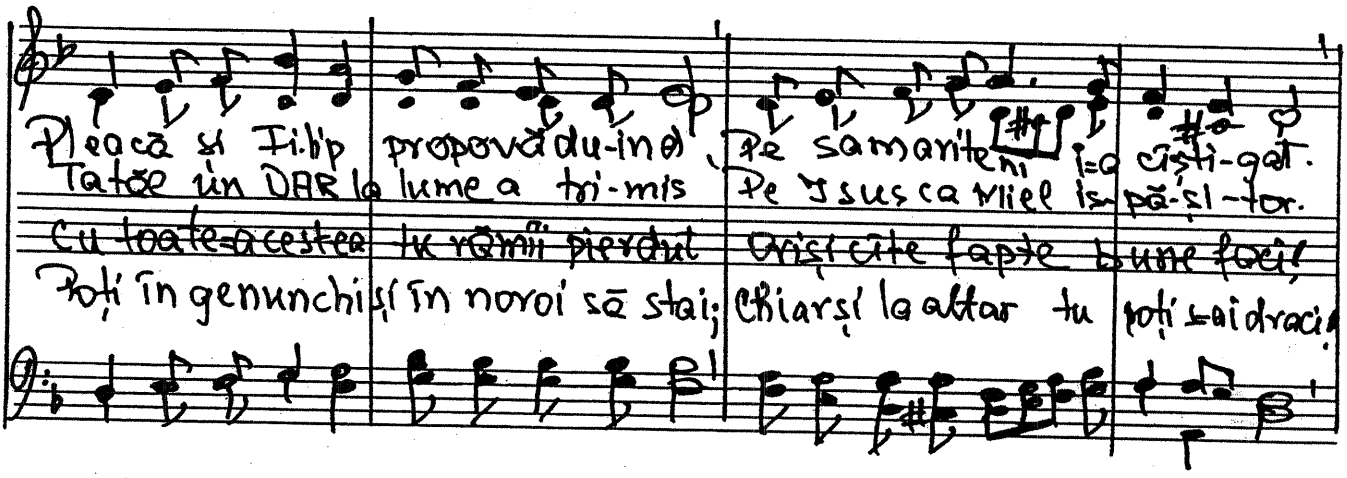

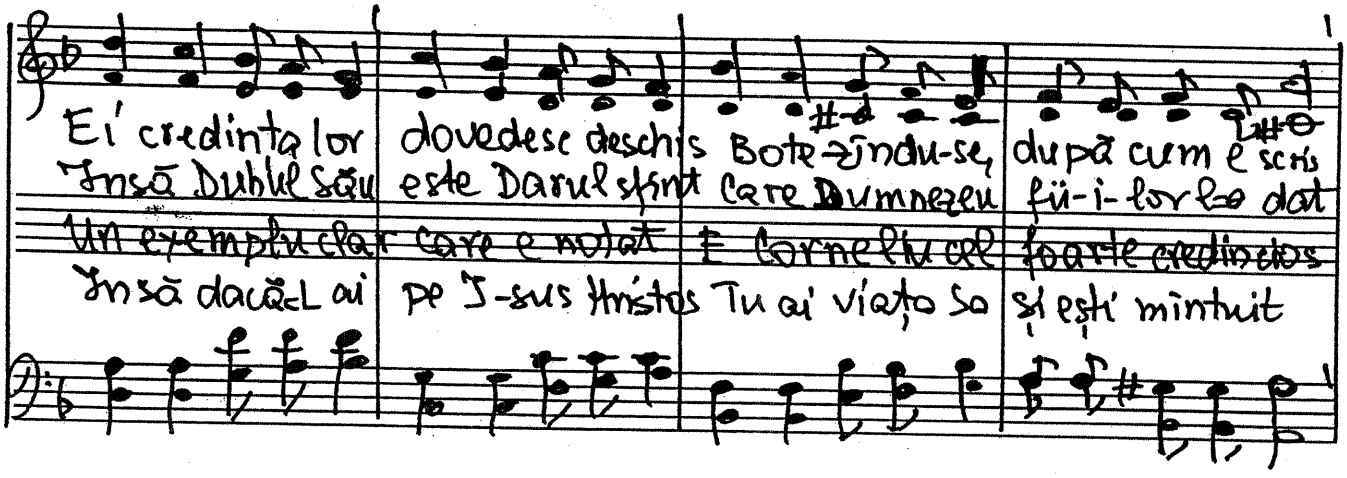

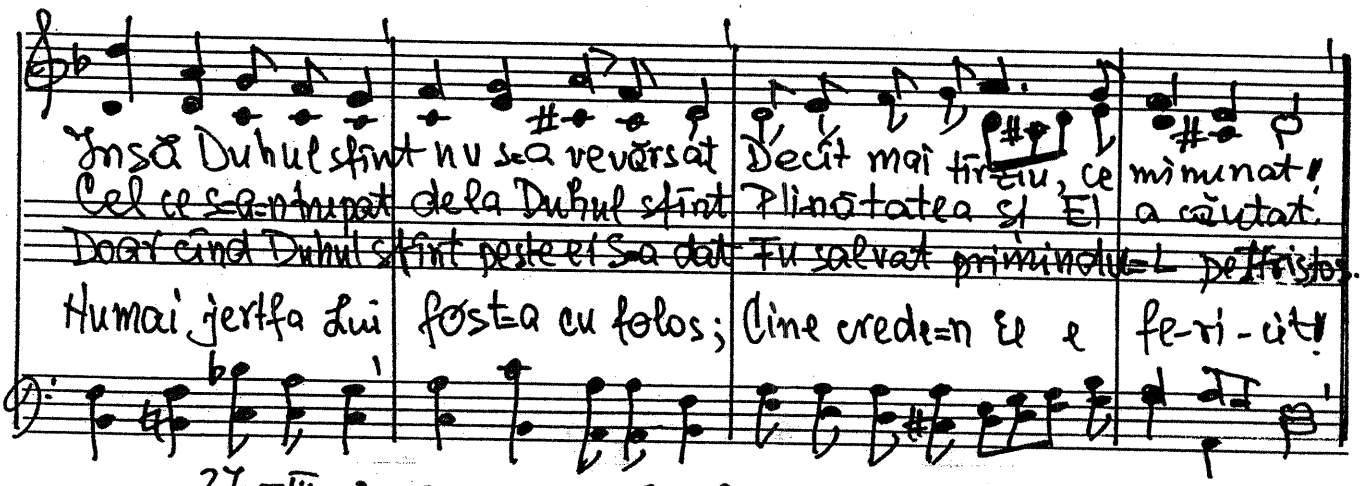

27-III-2002 Text: 22-II-2004.

1899.

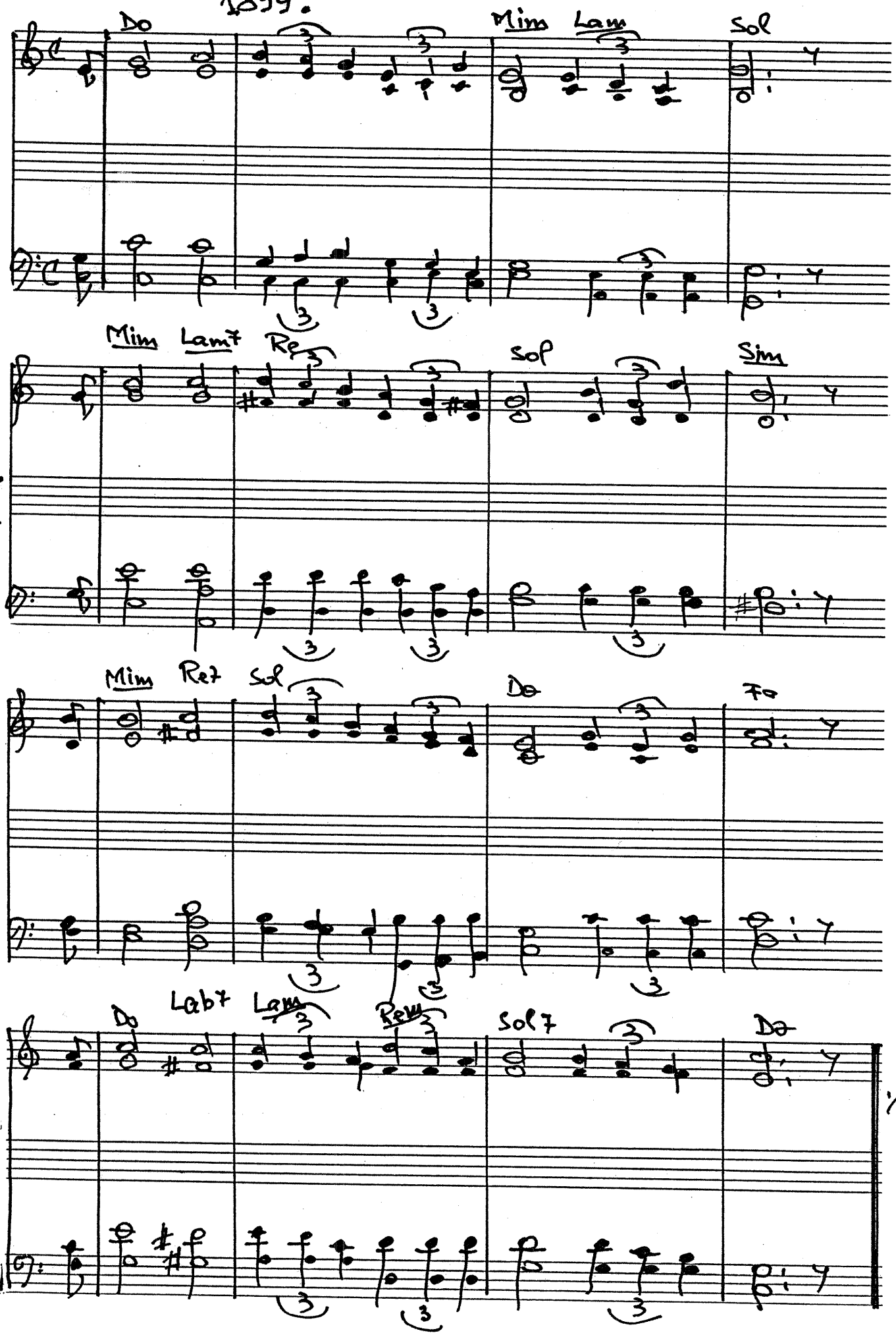
Do
Mim Lam
Sol
Mim Lam7 Re
Sol
Sim
Mim Re7 Sol
Do
Fa
Lab7 Lam Rem
Sol7
Do

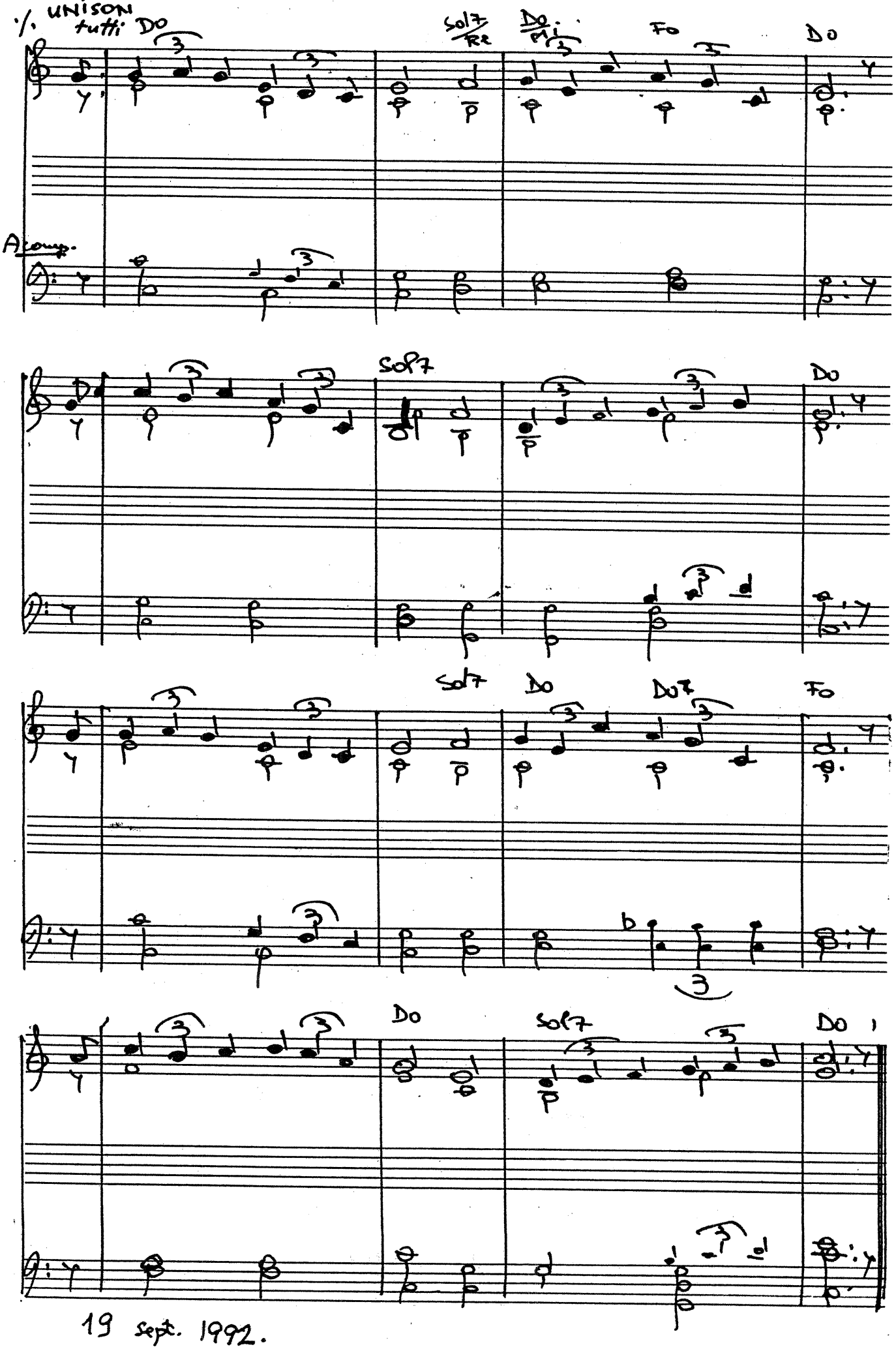
1. UNISON
tutti DO
Sol7
Re
Do
Mi
Fa
Do
A comp.
Sol7
Do
Sol7
Do
Do7
Fa
Do
Sol7
Do

19 sept. 1992.

D

1900. Impulsivul Petru vorbește

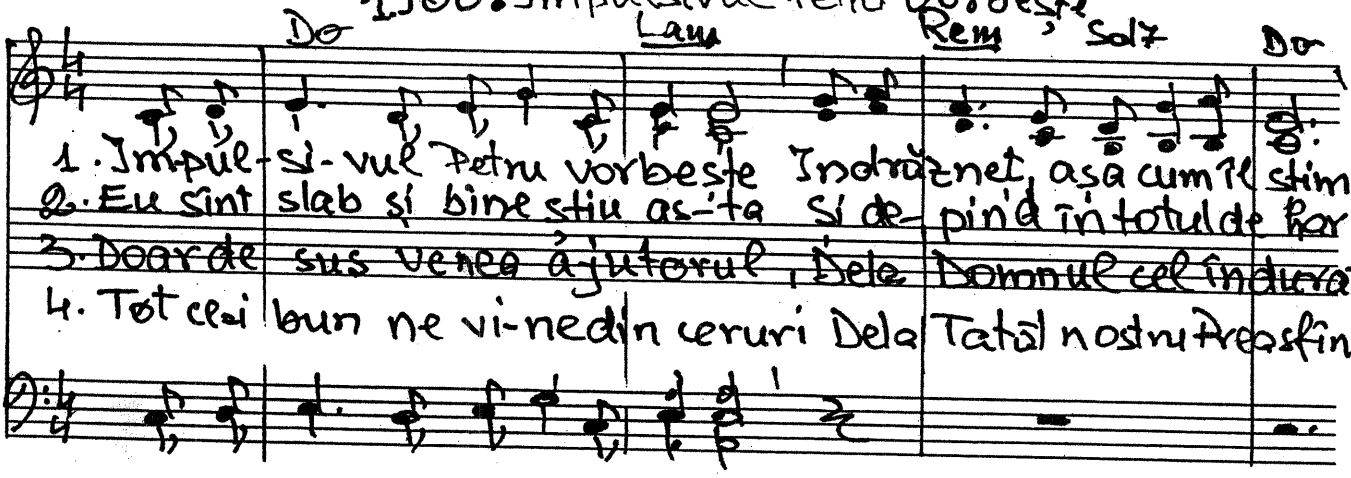

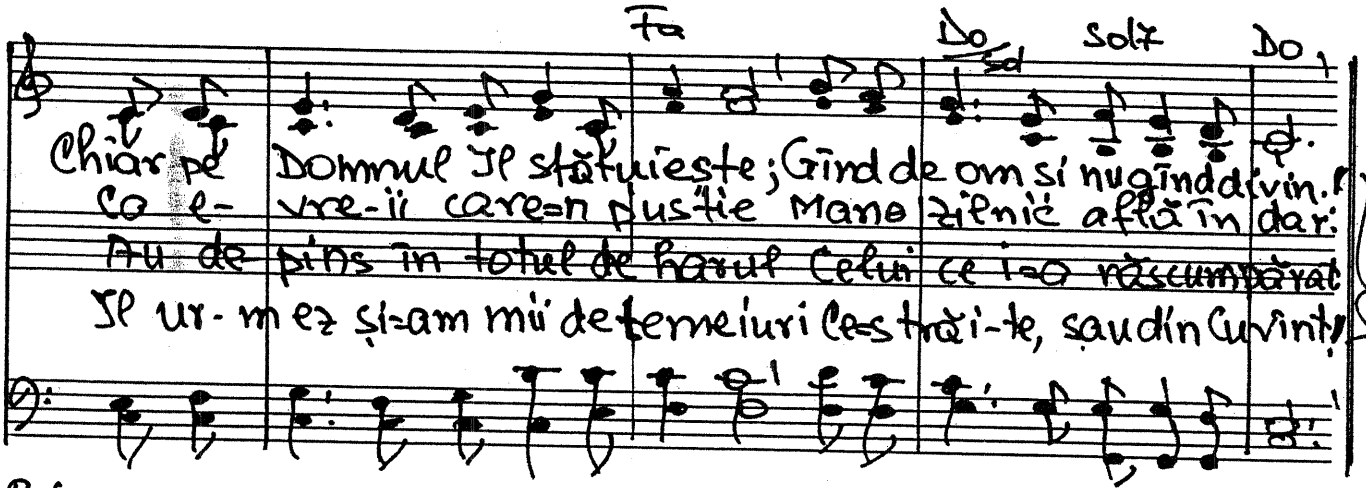

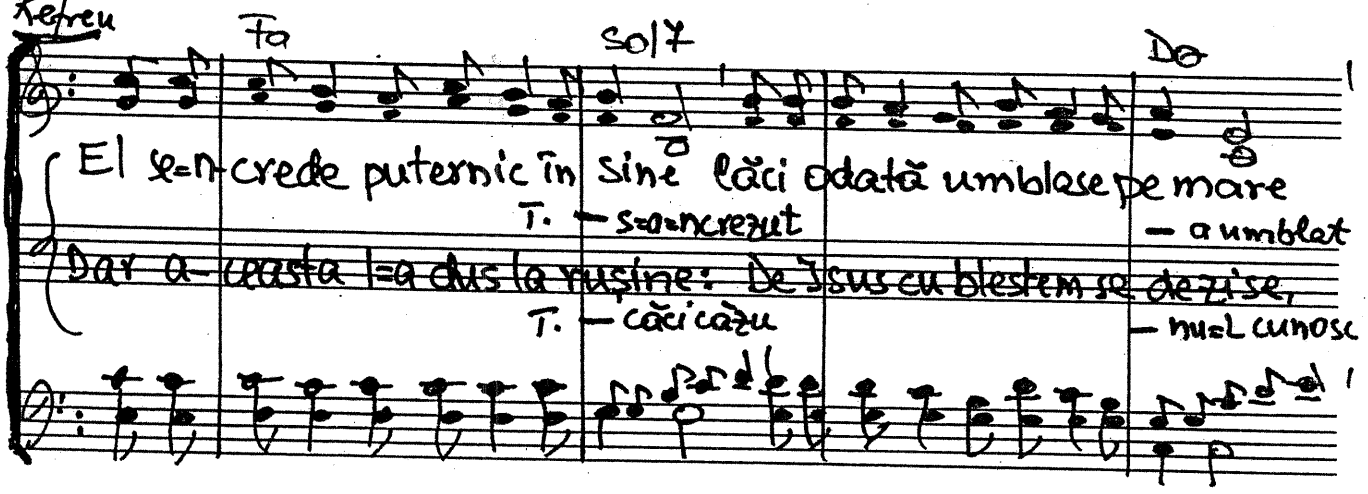

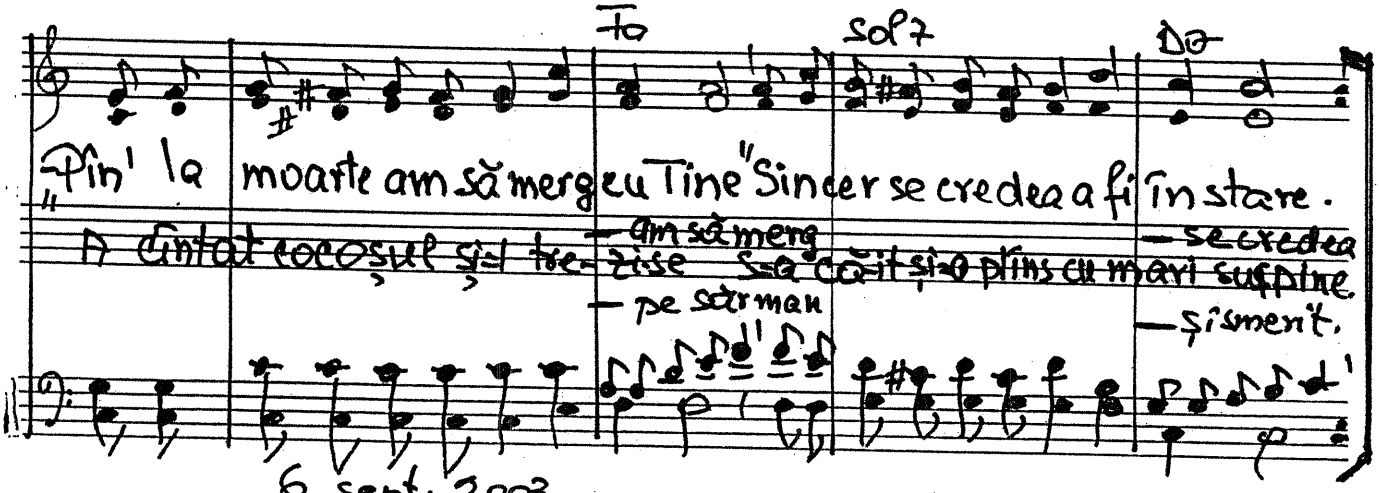

6 sept. 2003.

D 1.901. Isus S-a umplut de Duhul sfînt

Sol – Do Sol Re7 – La Re

1. I-sus S-a umplut de Duhul sfînt (cel sf.) Ca să poată lucra pe-acest pă-mînt (pămînt)
2. Me-sajul credinței să-l ves-tim Duhul sfînt doar prin Lege nu-L primim (1)
3. I-sus poruncit-a în cuvînt Să-L ves-tim tuturor pe-acest pă-mînt
4. Cu-rînd va veni Isus Hristos, Fe-ri-cit cel ce-a dus un trai frumos

Sol Re7 Sol Do Sol Do Re7 Sol.

Noi martori Îi sîntem, ai Lui ambasadori, Spre Ta-ra din ceruri călători.
A-cel ce va crede, prin el minuni vor fi (2) Ce-rînd (3) și-ascultînd (4) Îl vom mări
De-a-ceea ne-a dat împu-ter-ni-ci-rea Sa. Credință și rîvnă de-am a-vea!
Cînd roadele lui tu-tu-ror s-or ară-ta Și Domnul îl va în-cu-nu-na!

Refren

Re7 Sol La7 Re

Să ve-niți — și voi Să ve-niți — cu noi Căci ne-aș-teaptă Dumnezeu — în cer

Do Sol Mim Sim Do La Do# Re Sol

Să veniți, — veniți și voi, Să veniți — veniți cu noi Căci ne-aș-teaptă în cerul Dumnezeu

Text: 22-II-2004. 14 iulie 2003. La strofa 2.

(1) Gal 3.2
(2) Marcu 16.17
(3) Luca 11.13
(4) Fapte 5.32

D 1895. Doar Dumnezeu binecuvintează.

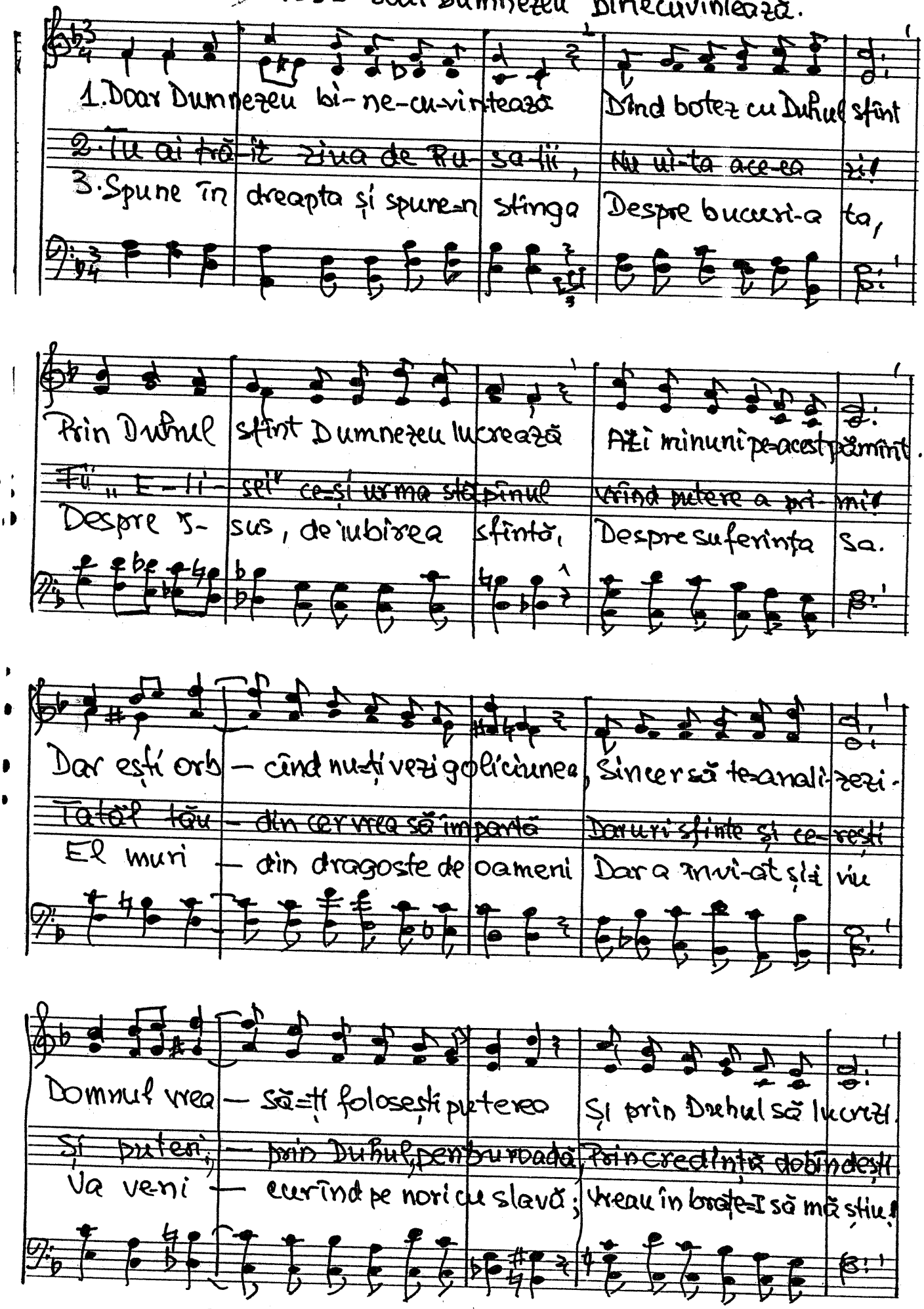

21 - II · 2004

1902. Sub steagul sfînt al lui Isus.

Sib Mib Sib Fa7 Sib

1. Sub steagul sfînt al lui I-sus — Ina-in-tăm din an în an
2. Să ducem E-van-ghe-li-a — La cei ce n=au habar de ea
3. Dacă îndrăznește căci tu ai — Puterea Duhu-lui cel sfînt
4. Se meri-tă să fii creș-tin, — Se meri-tă să Îl ur-mezi

Mib Fa7 Sib Sib

El bi-ru-in-ța ne=a a-dus — Căci îl înfrînse pe Sa-tan
Schimbarea=n bi-ne s=a ve-dea — Sa rcei din jur s=or mînu-na.
~~Ea ți-a fost dată nu-să stai~~ — ~~Ci să ve-nești un legă-mînt~~
În umbra steagului di- vin — Se meri-tă în El să crezi

Mib Sib Fa7 Sib

Să ținem steagul tot mai sus — În Numele cel sfînt I-sus.
Puterea noastră=i Duhul sfînt — Ce ni=L promise în cu-vînt
Pe care Domnul l=a făcut — Cu toți a-cei ce l=au crezut:
Atît de mult ai fost iu-bit — Că=n locul tău El a mu-rit.

Mib Sib Fa7 Sib

Noi u-ne-ori — putem cădea — Dar Domnul ne va ri-di-ca.
Așa pu-tem — să bi-ruim — Împărăți-a s=o lă-tim!
Că sînt primiți — și înfi-ați — Cu însuși Domnul ei sînt frați!
Întoarce-te — o, fiu pierdut — Că a fost șters al tău trecut!

23.II.2004

D 1903. Isus Domnul le promise.

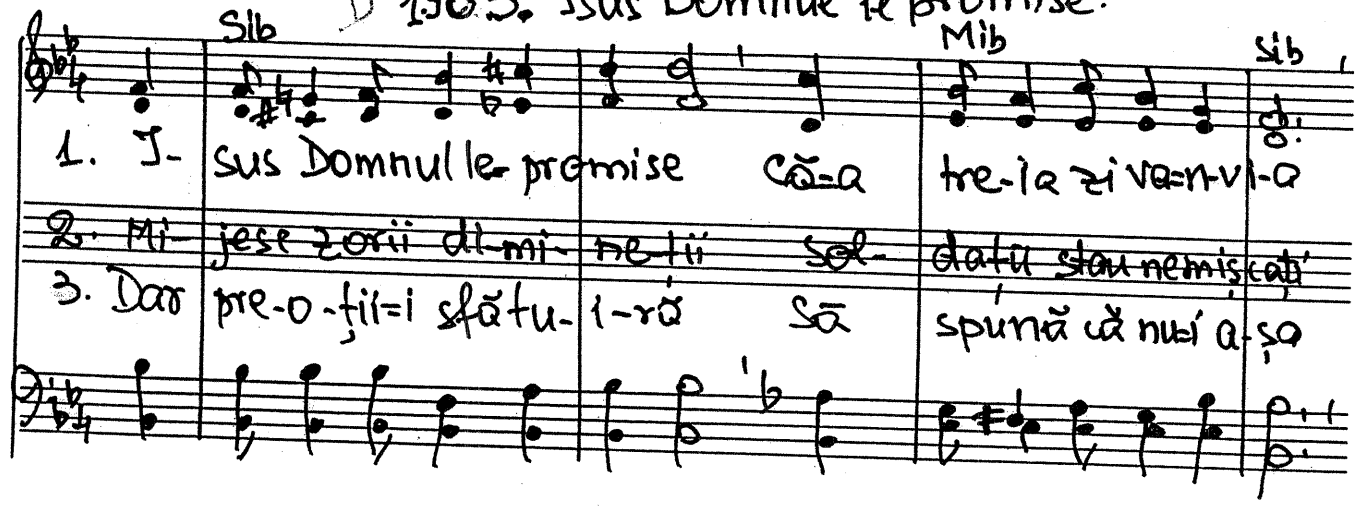

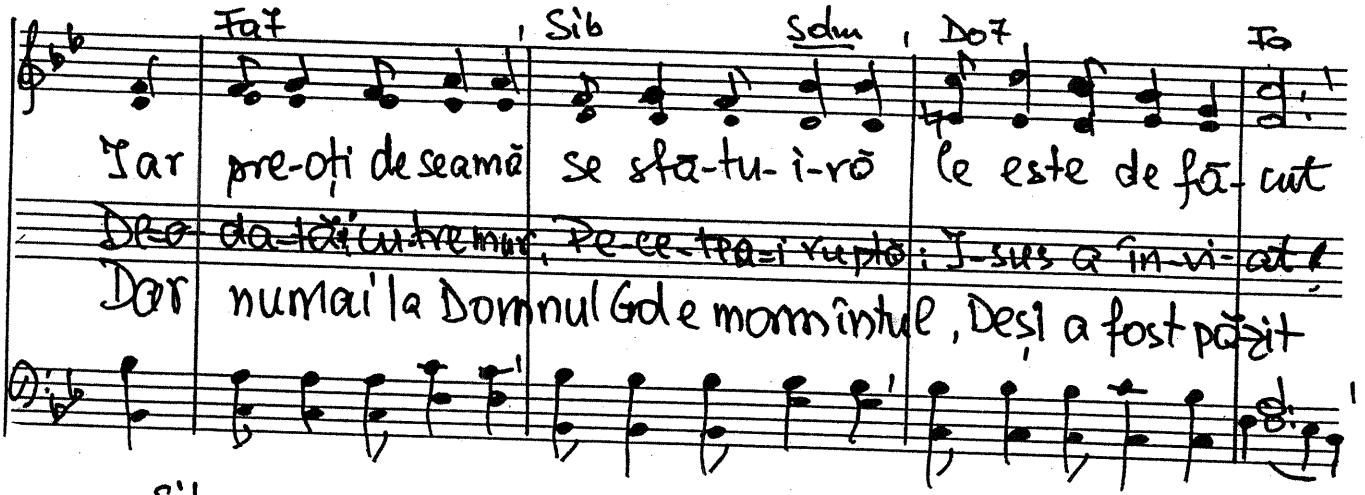

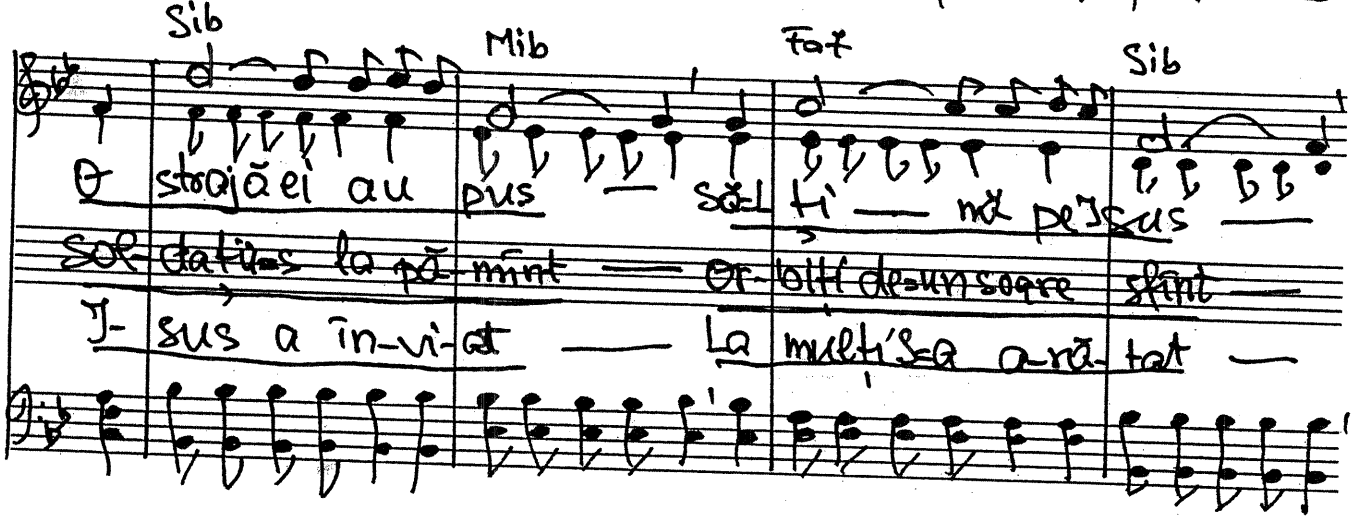

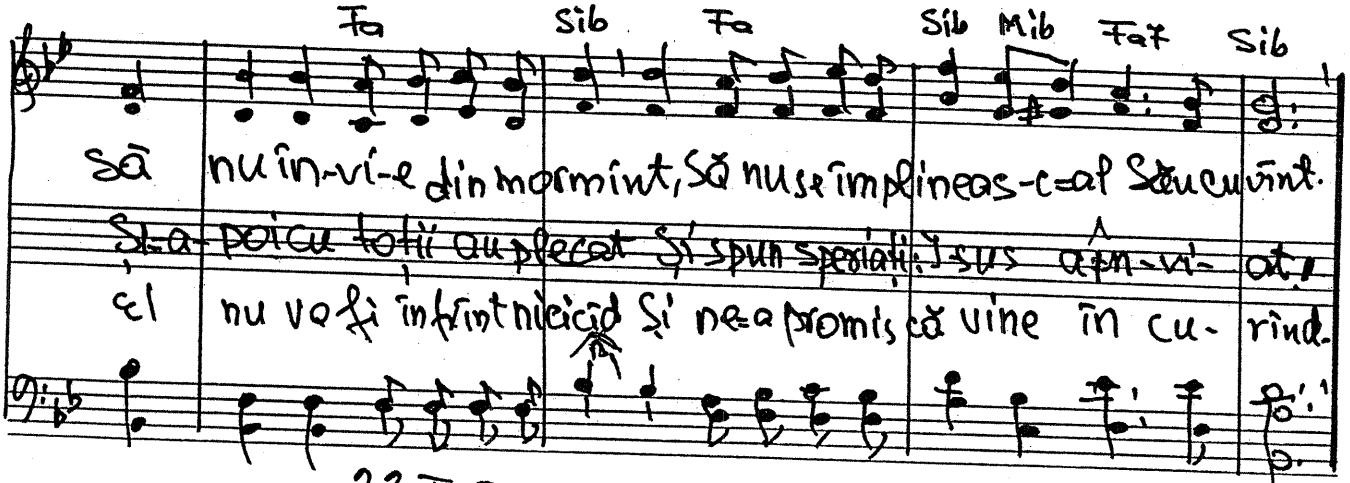

22-II. 2004.

Duet 1904. Iisus a înviat

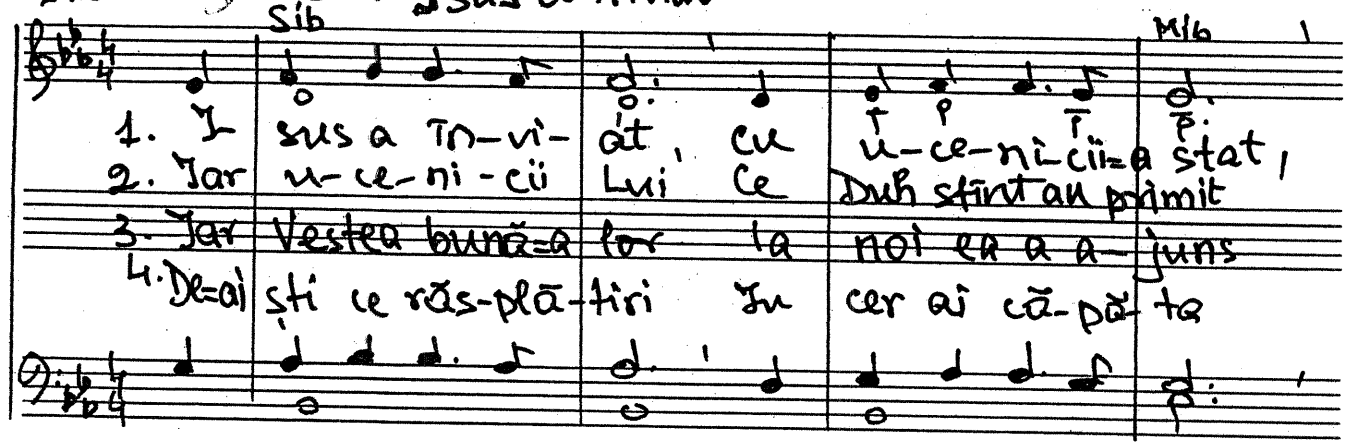

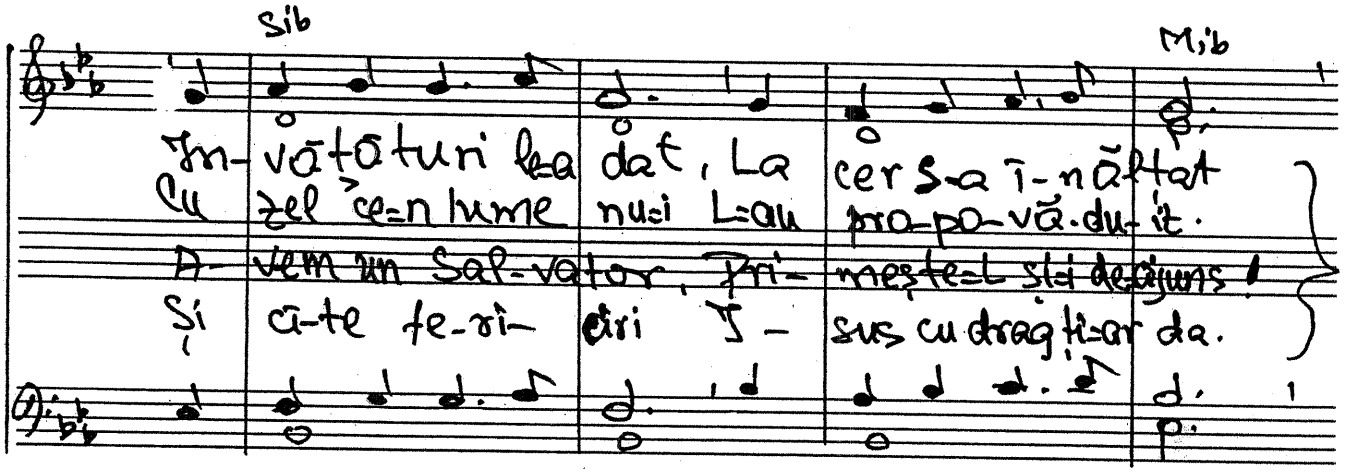

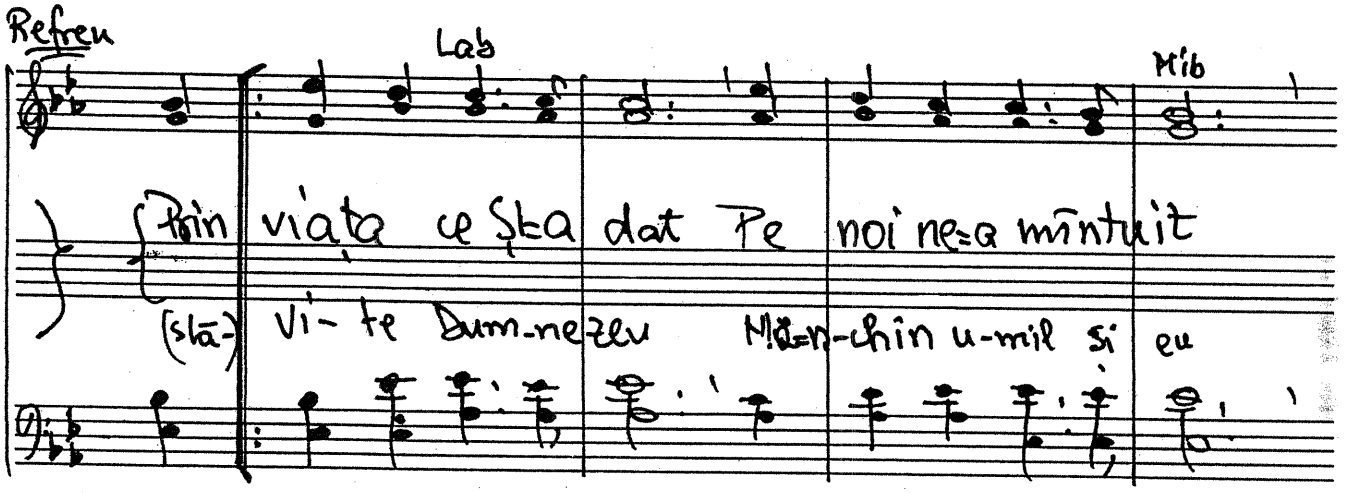

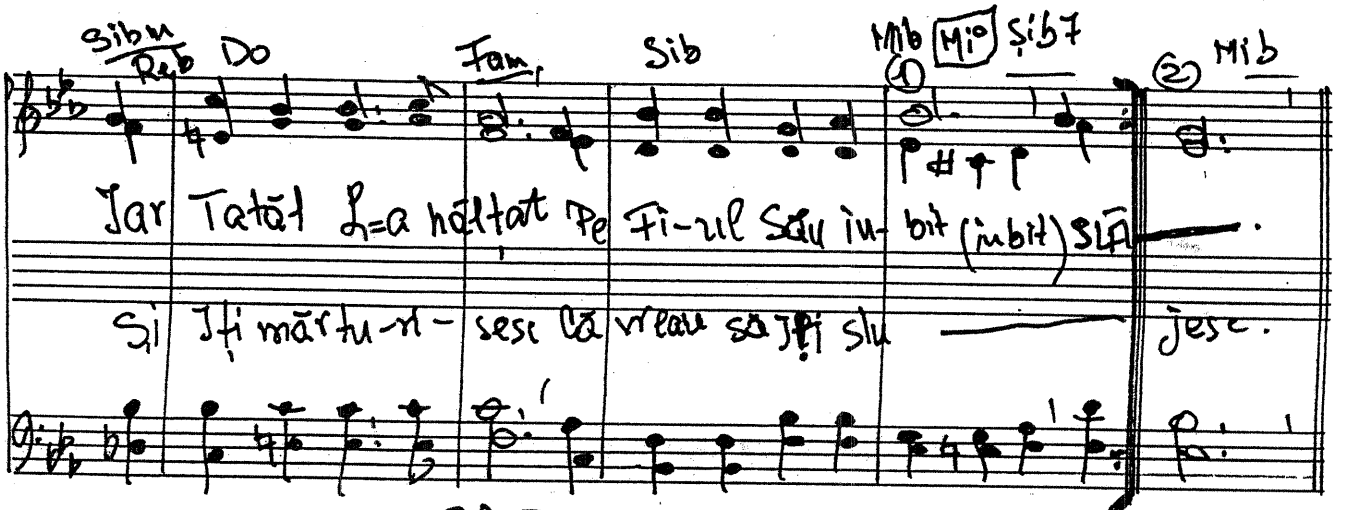

23-II. 2004.

1905. Mare lucru e statornicia

Iuda. 3-8 și 17-25

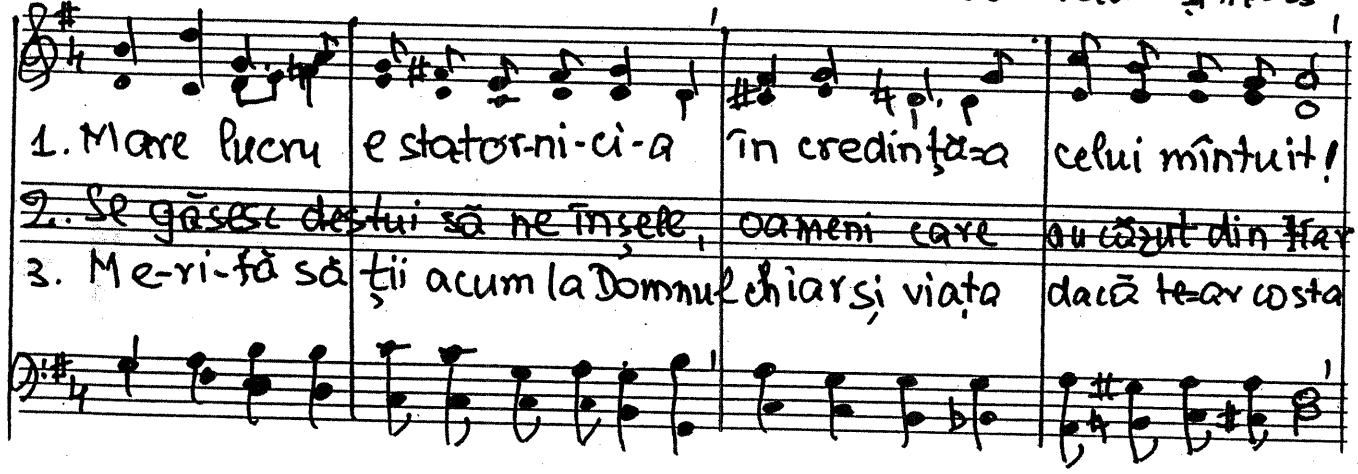

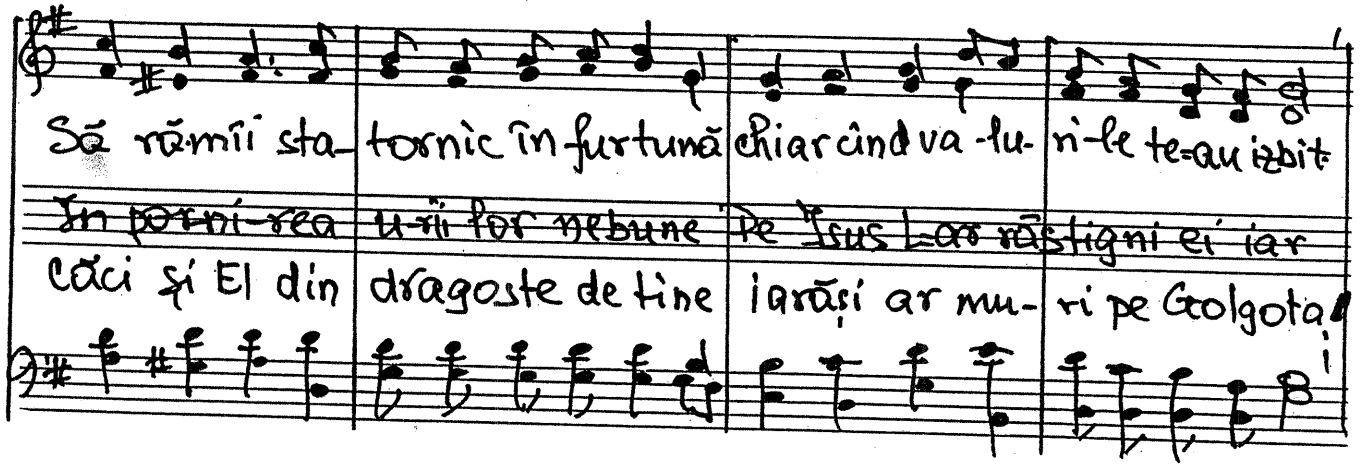

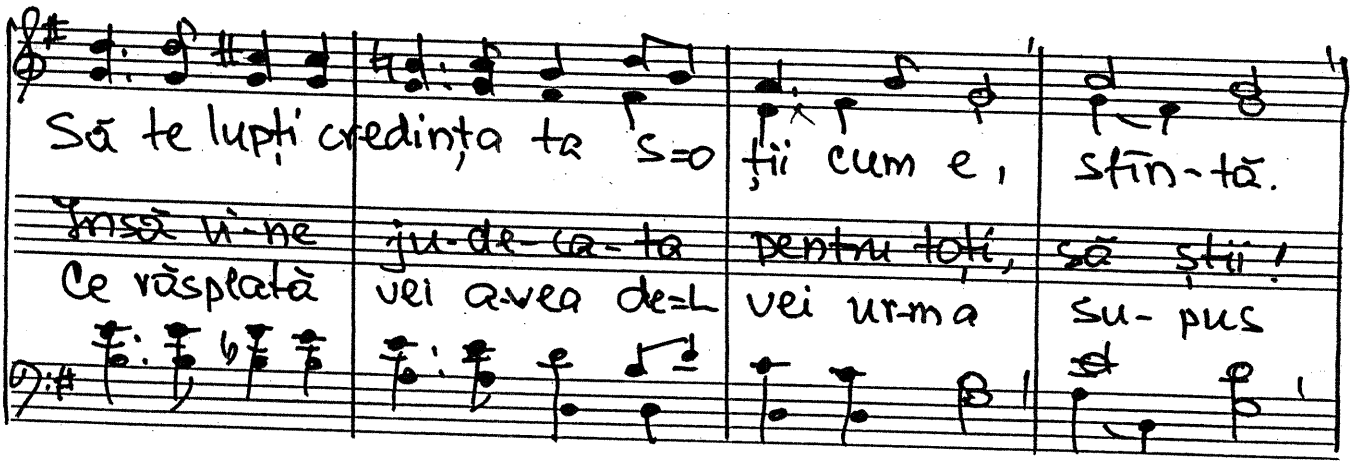

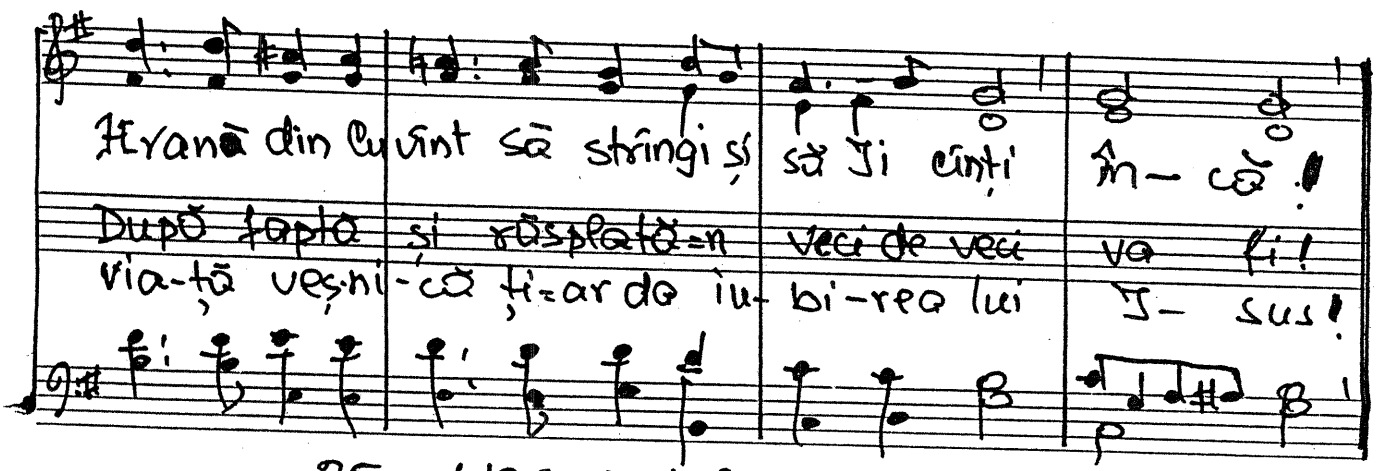

25 mai 1993 Text: 8 aug. 2004.

D

1906. Nedespărțit de Dumnezeu Rom. 8. 28-39

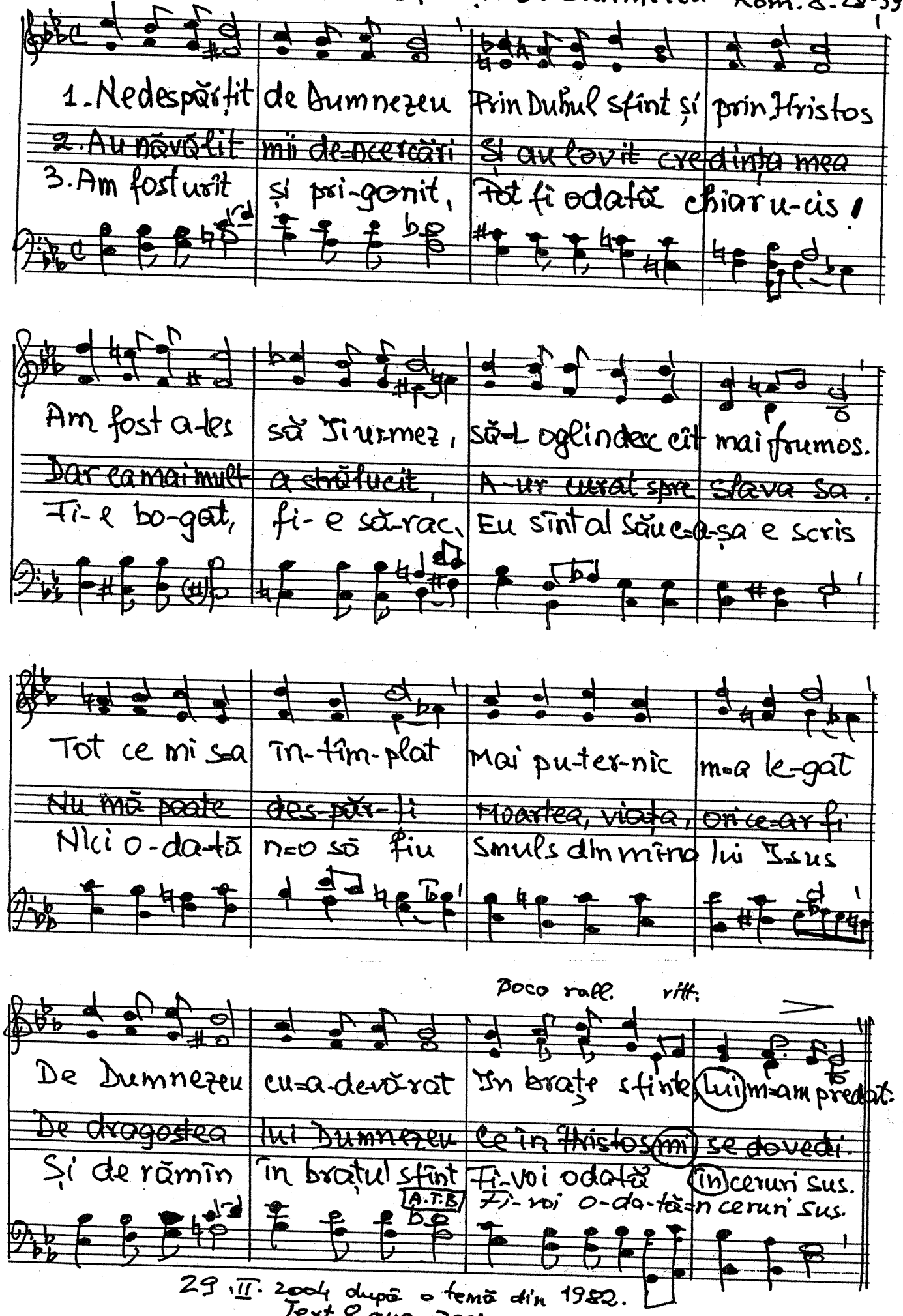

29.II.2004 după o temă din 1982.
Text 8 aug. 2004.

1907. Cine vine azi la Domnul?

Fa Do

1. Cine vine azi la Dl? Oare cine este omul?
2. Vino şi te pocăieşte, Cele rele părăseşte,
3. Bunătatea lui te-ndeamnă Să-L primeşti, să-L iei în seamă,

Cine vine, cine?

Fa

Cine n-ar vrea casă fie Suflet alb ca în pruncie
~~Numai Unul te primeşte~~ Numai Unul curăţeşte
Numai Domnul pentru tine Îndurări dispreţ, ruşine,

Cine vine, cine?

Sib Fa Do7 Fa

Domnul încă te primeşte, Viaţa El ţi-o înnoieşte, Căci nespus El te iubeşte Ştii tu cine-i?

Sib Fa Do7 Fa

Chiar şi-acii te fericeşte, Lângă Sine te doreşte Şi în slavă te ~~[illegible]~~ primeşte Ştii tu cine-i?

20 oct. 1992.

D 1908. Oare chiar prin mine Doamne?

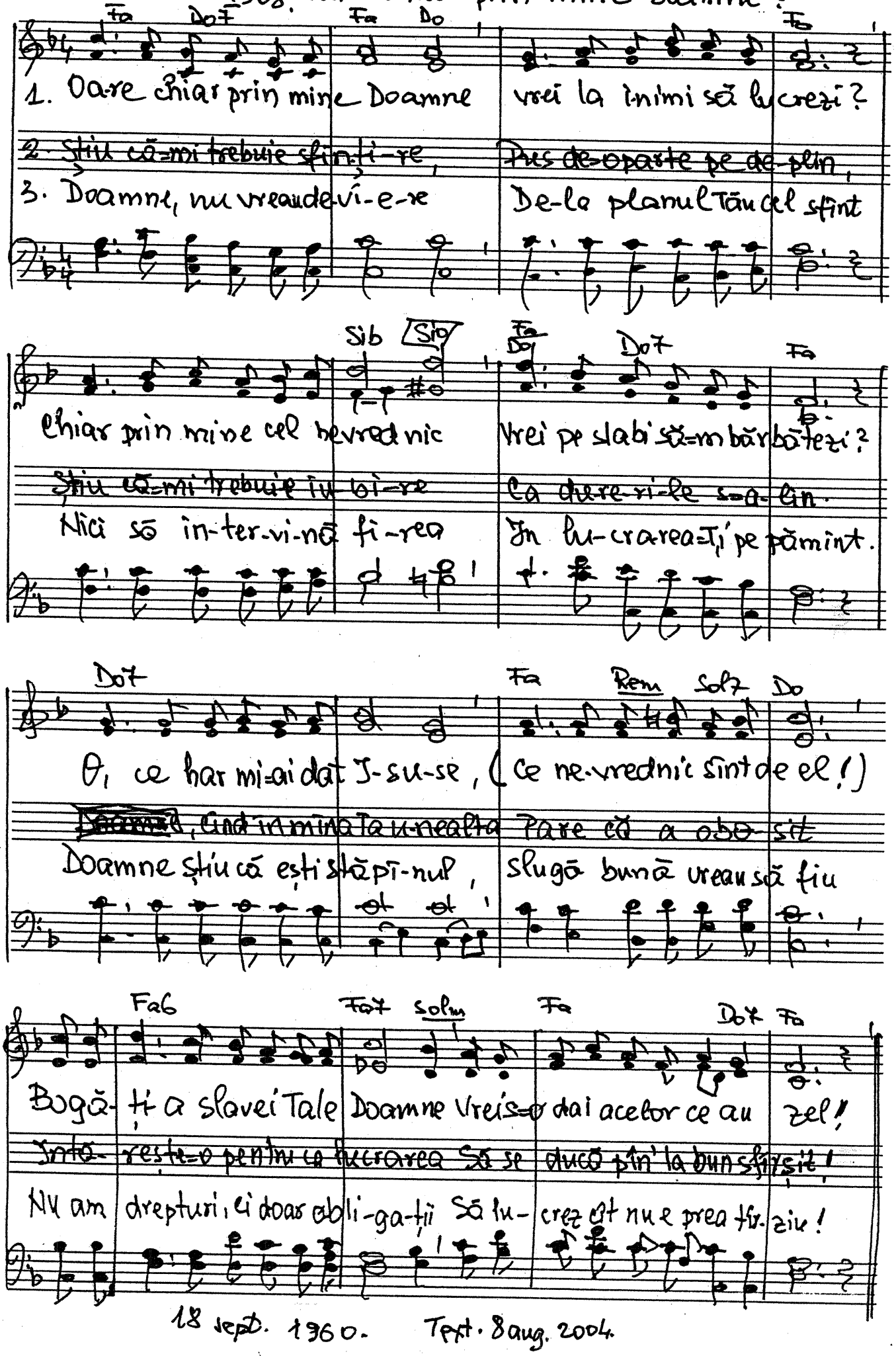

18 sept. 1960. Text. 8 aug. 2004.

1909. Iisus Hristos va mai călca pe-acest pământ

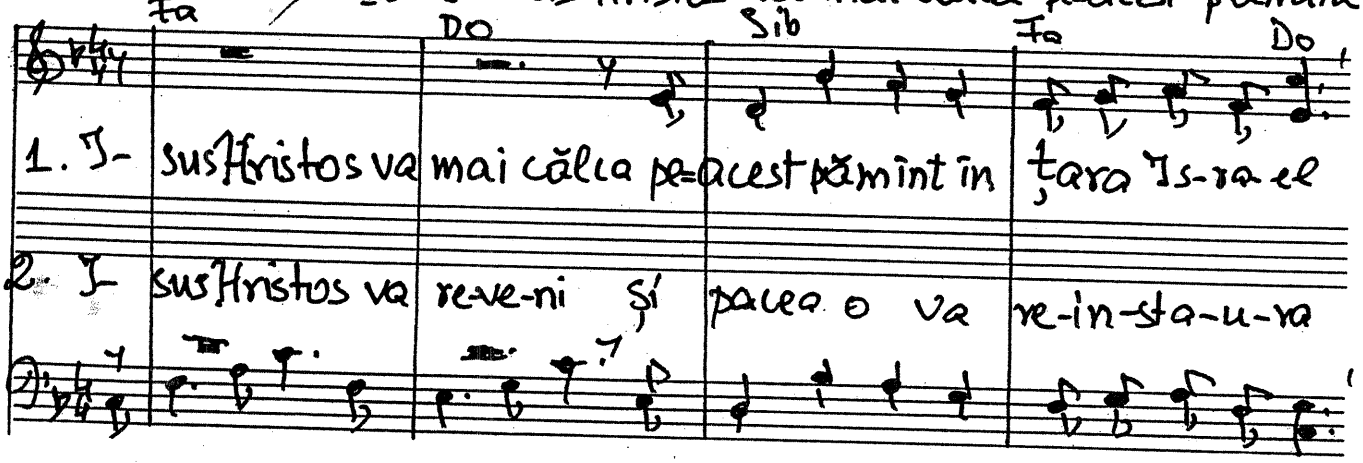

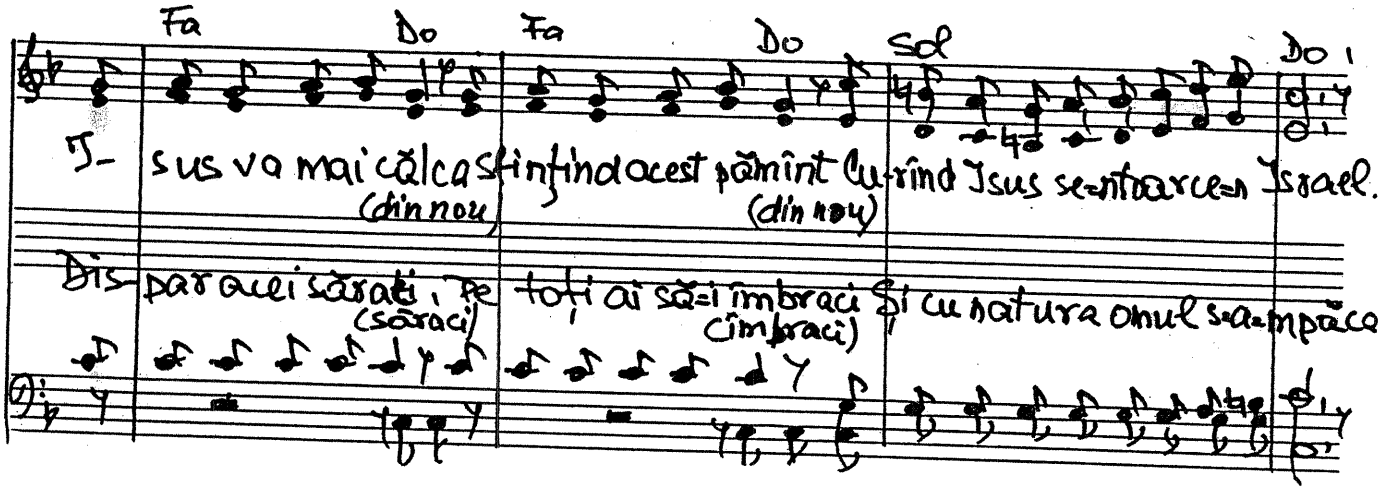

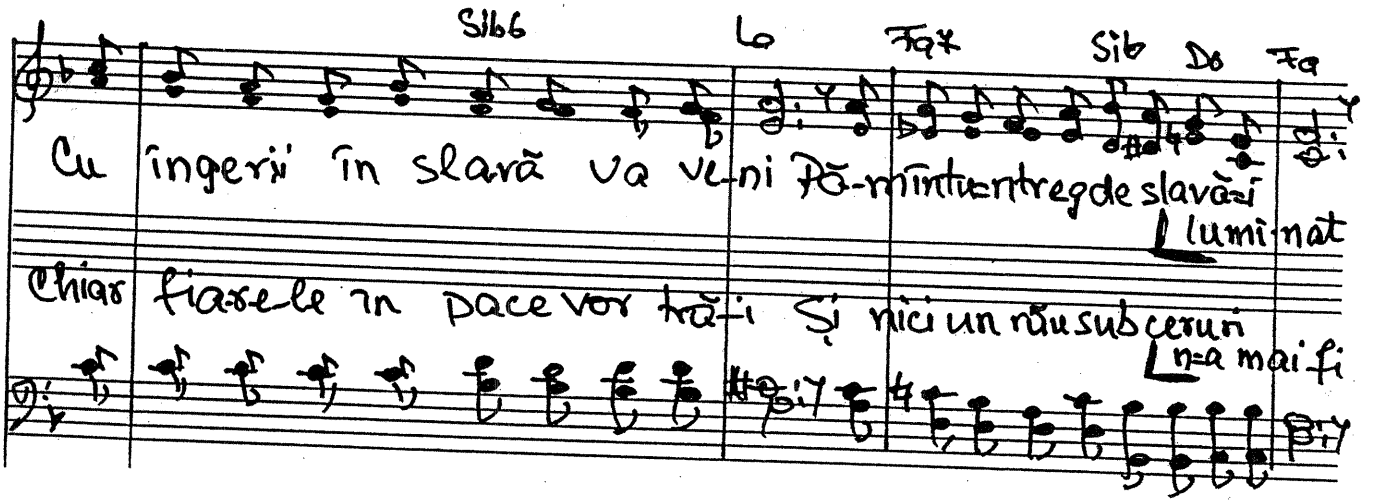

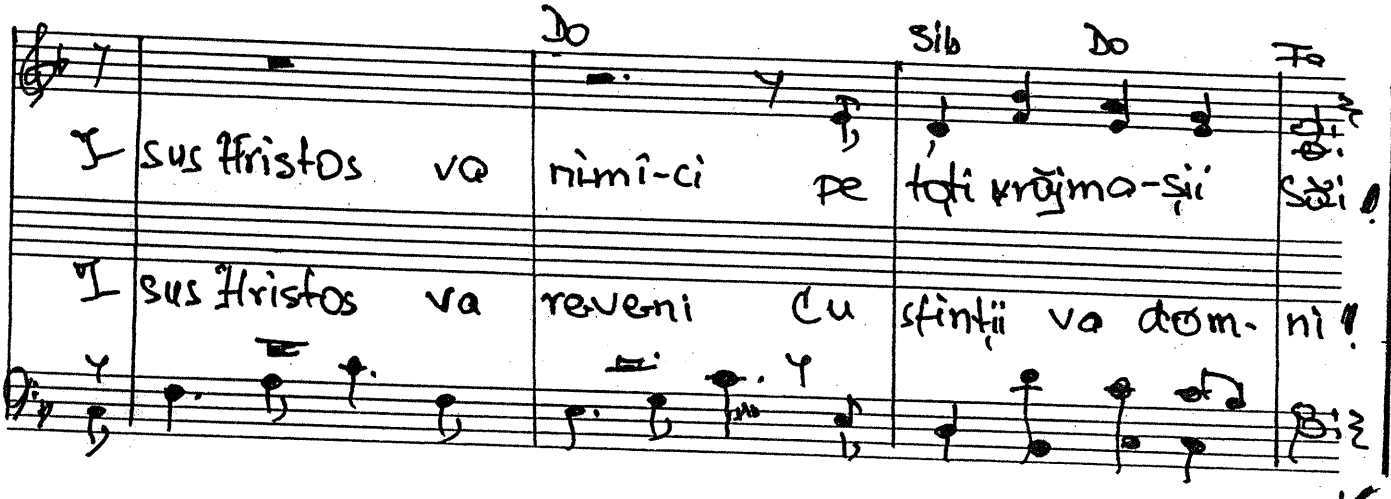

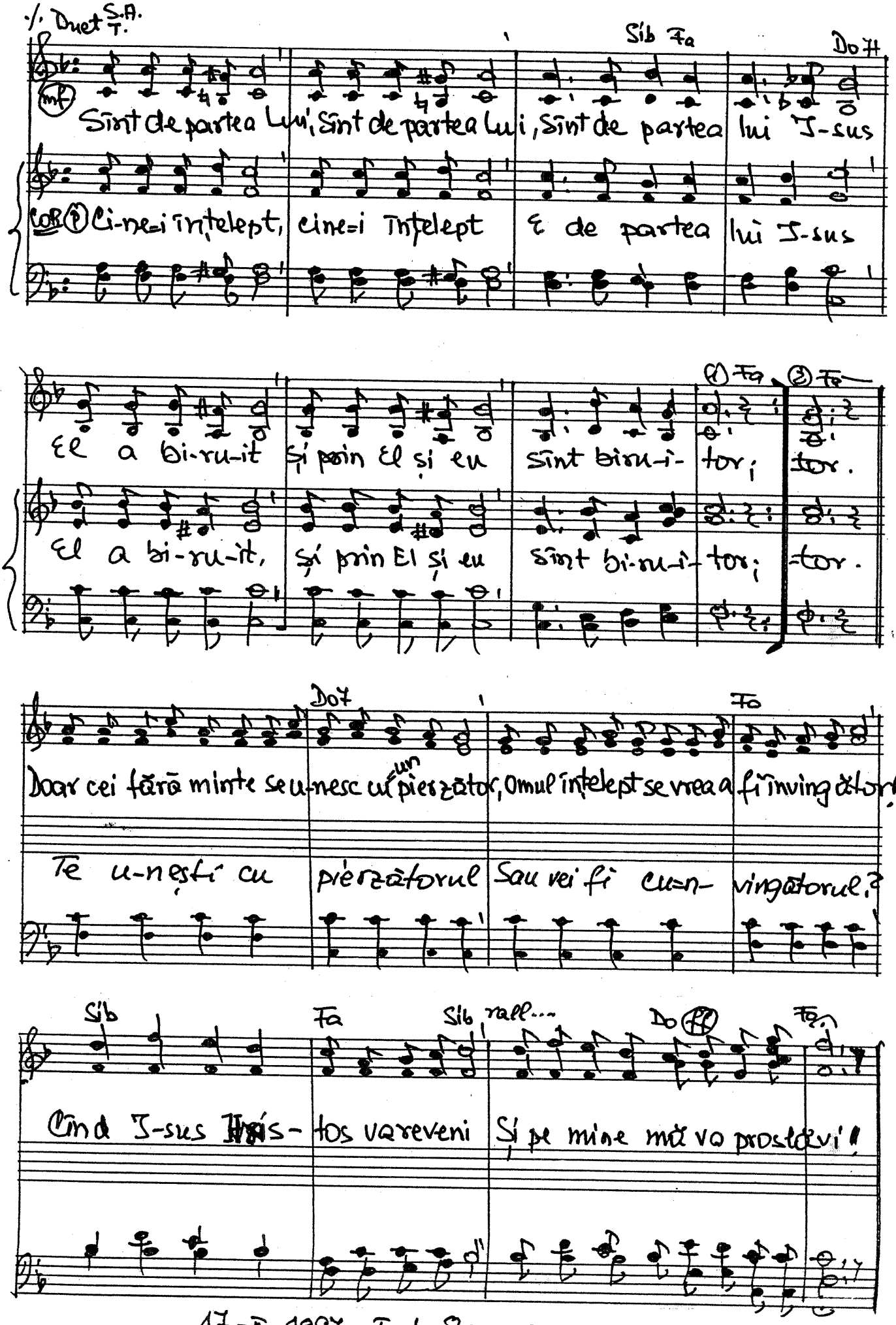

17-II-1997 Text: 8 aug. 2004.

1.910.

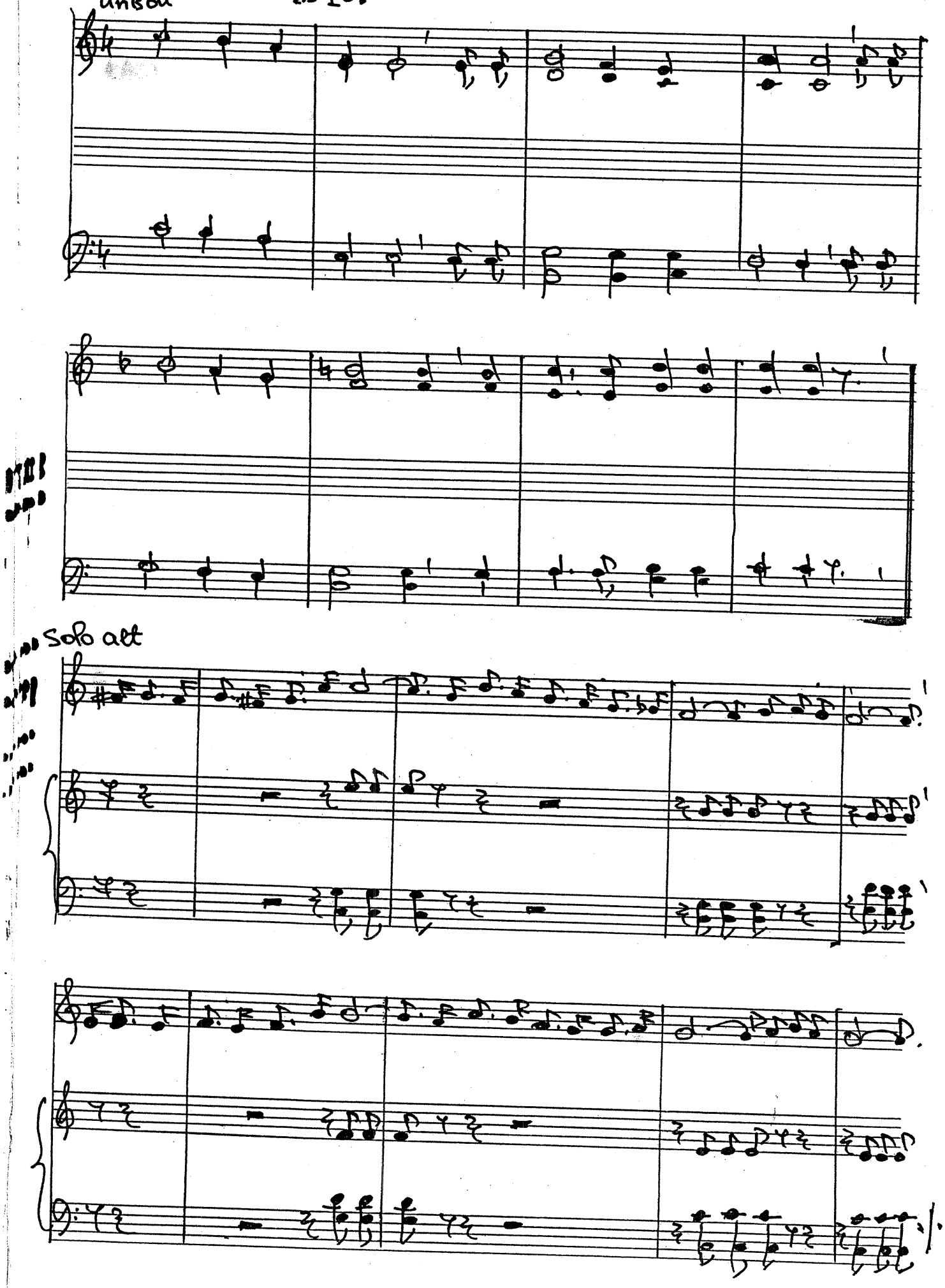

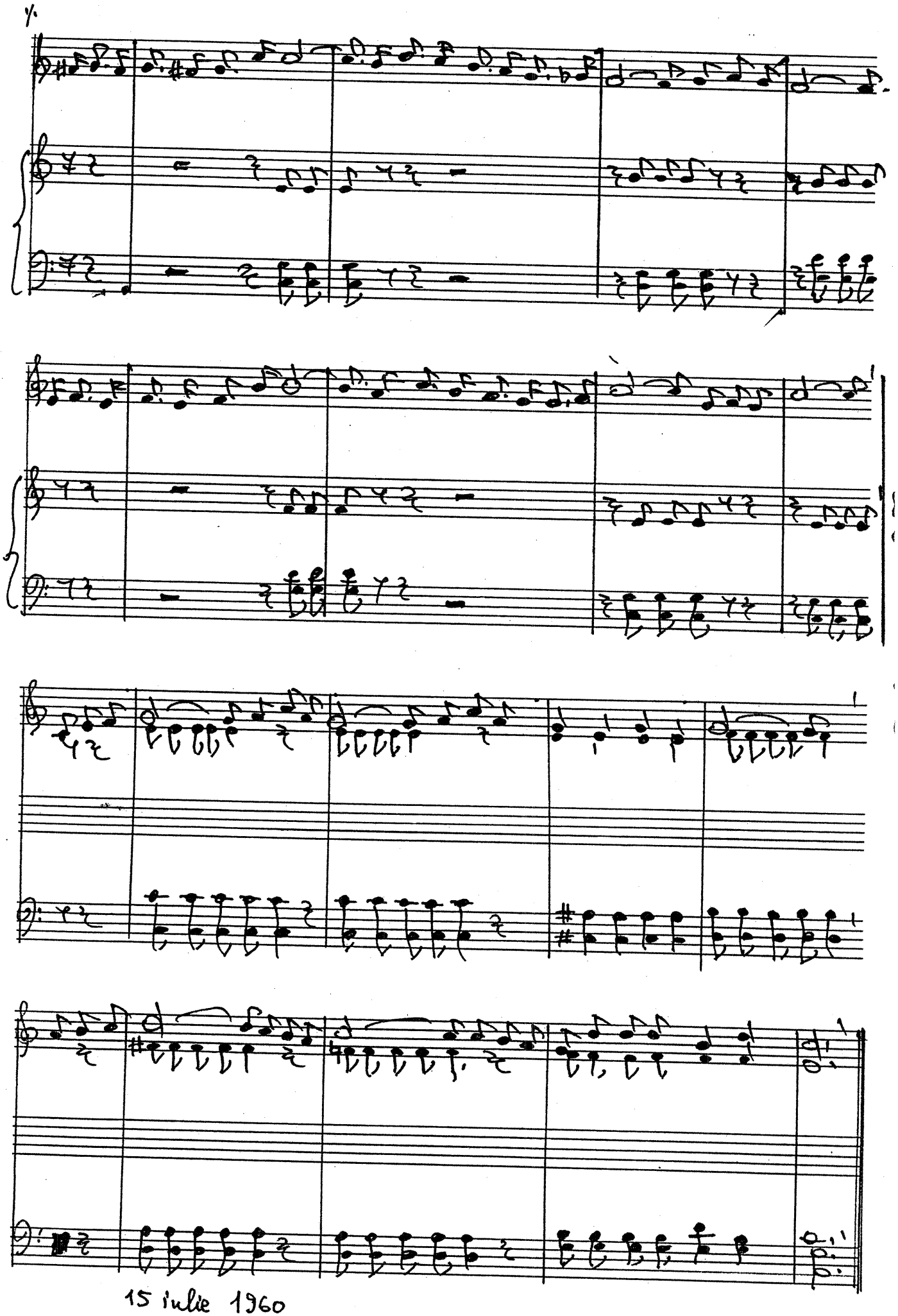
15 iulie 1960

1911.

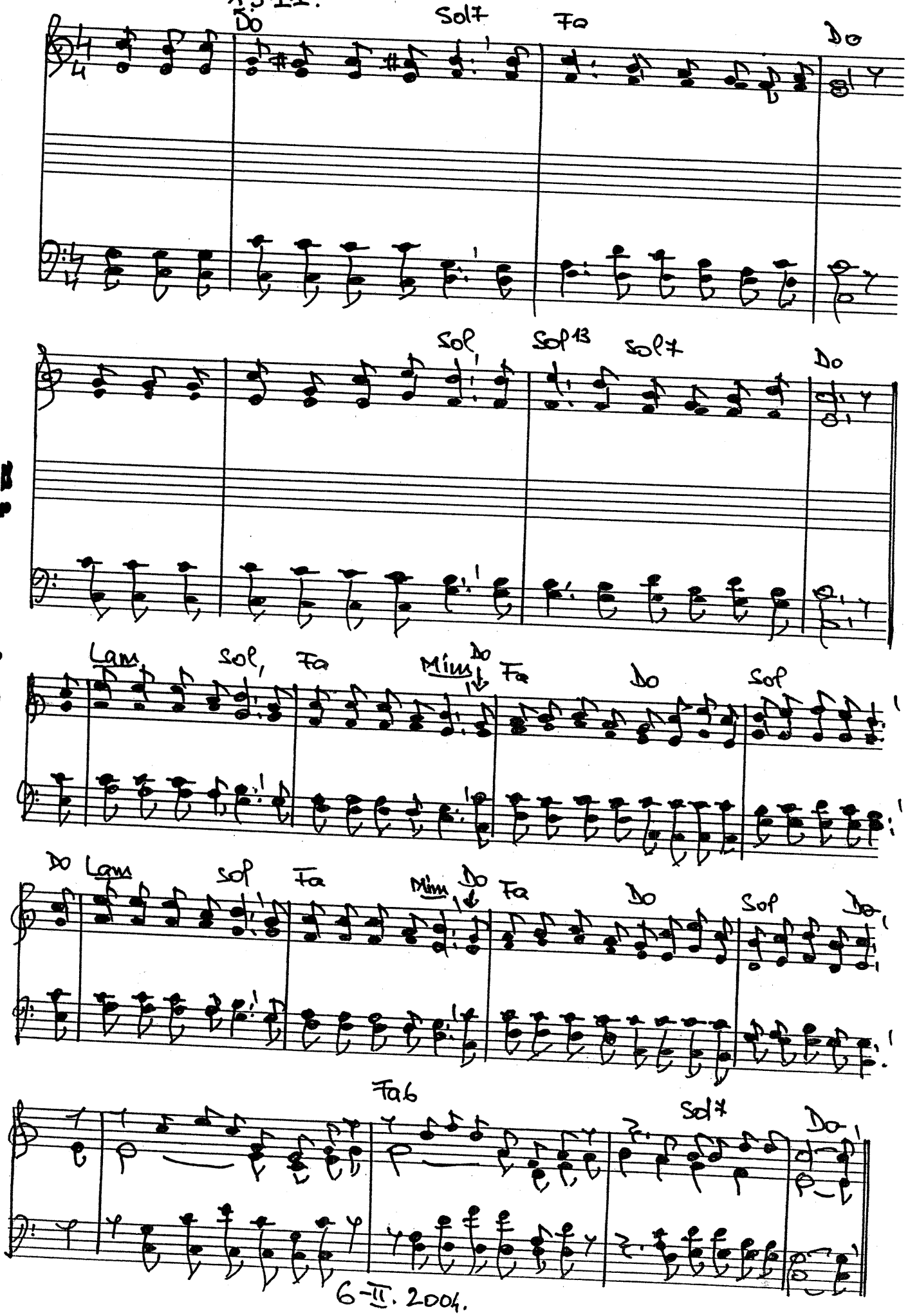

6-II. 2004.

1912.

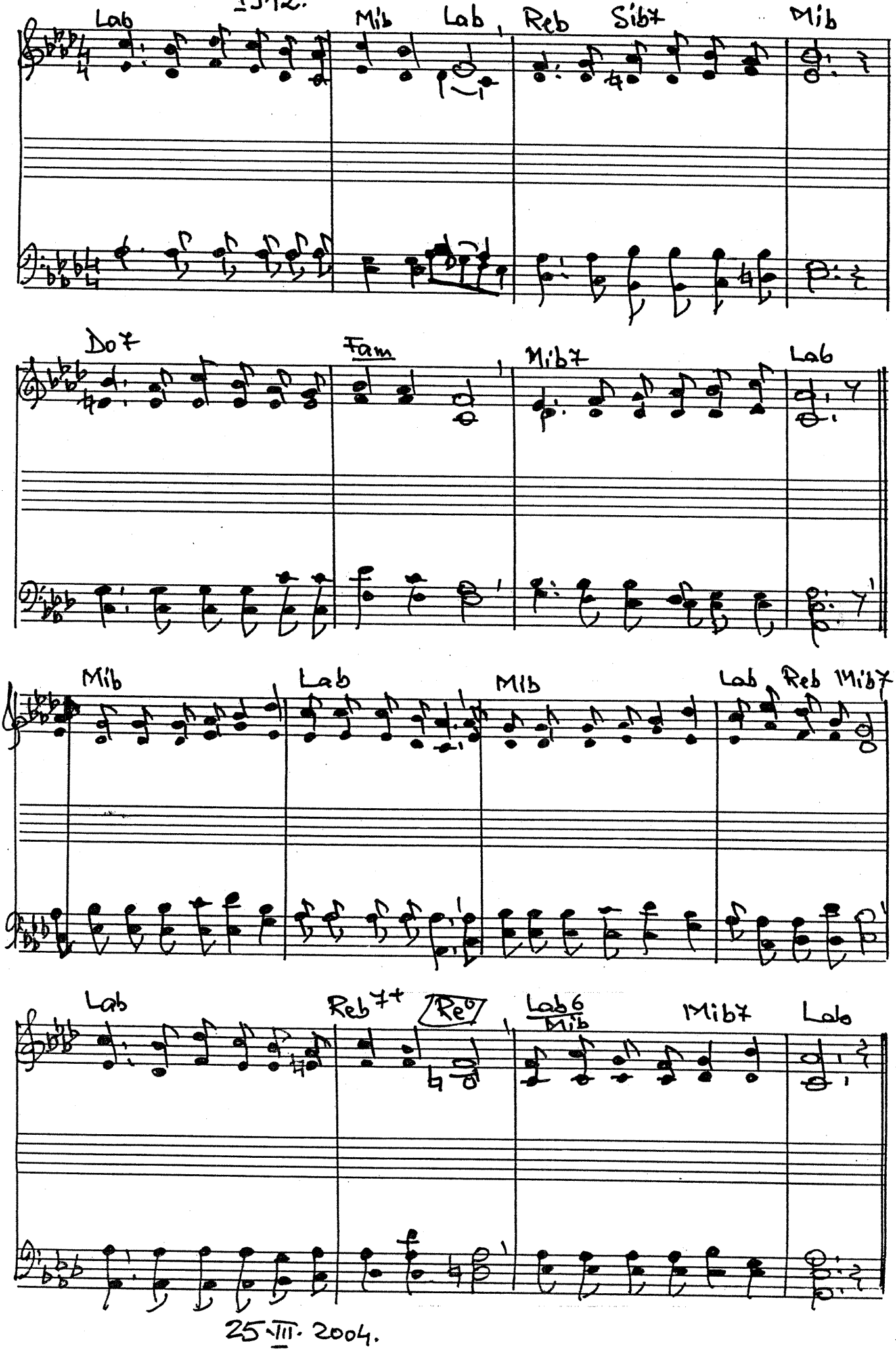

25-III-2004.

1913.

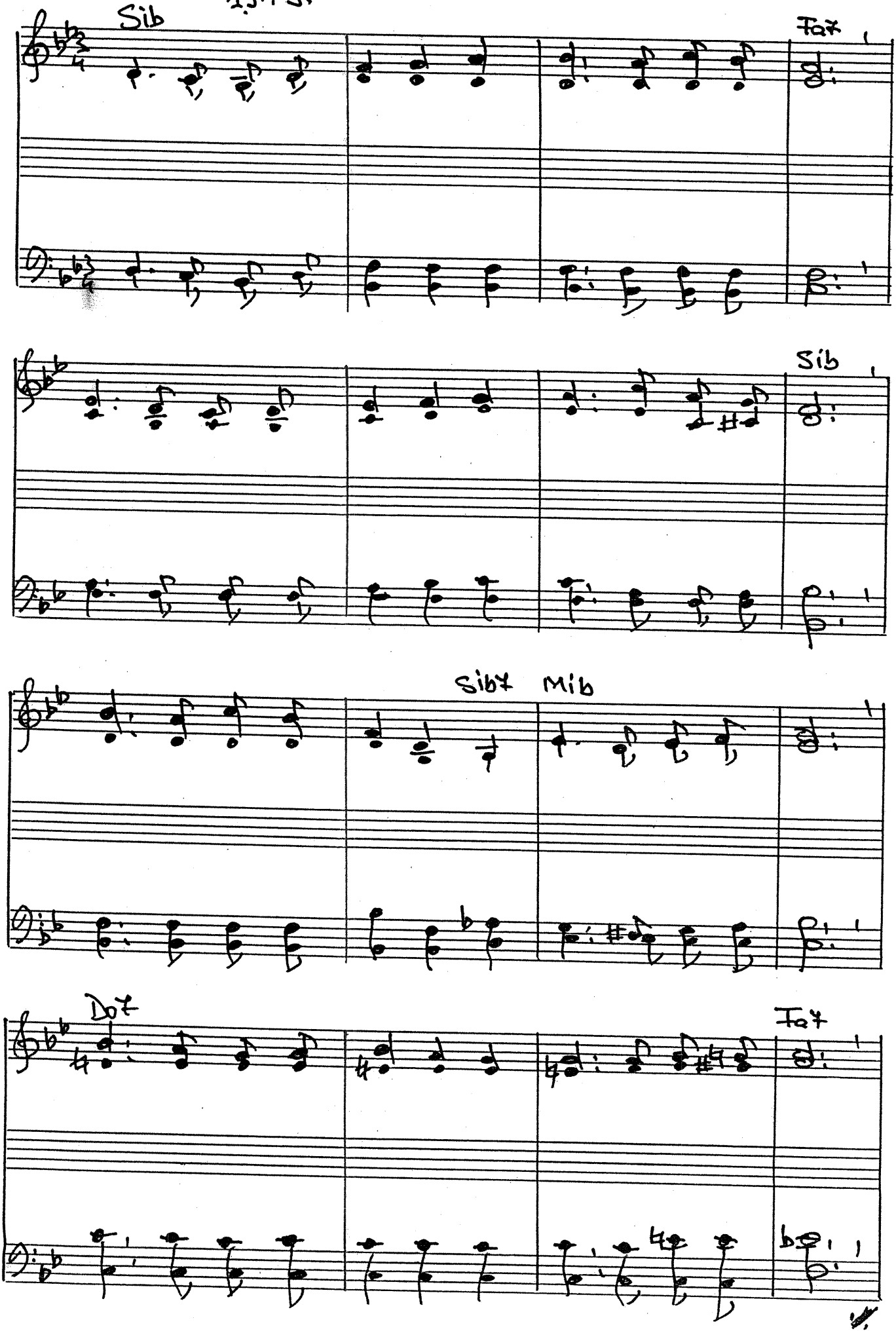

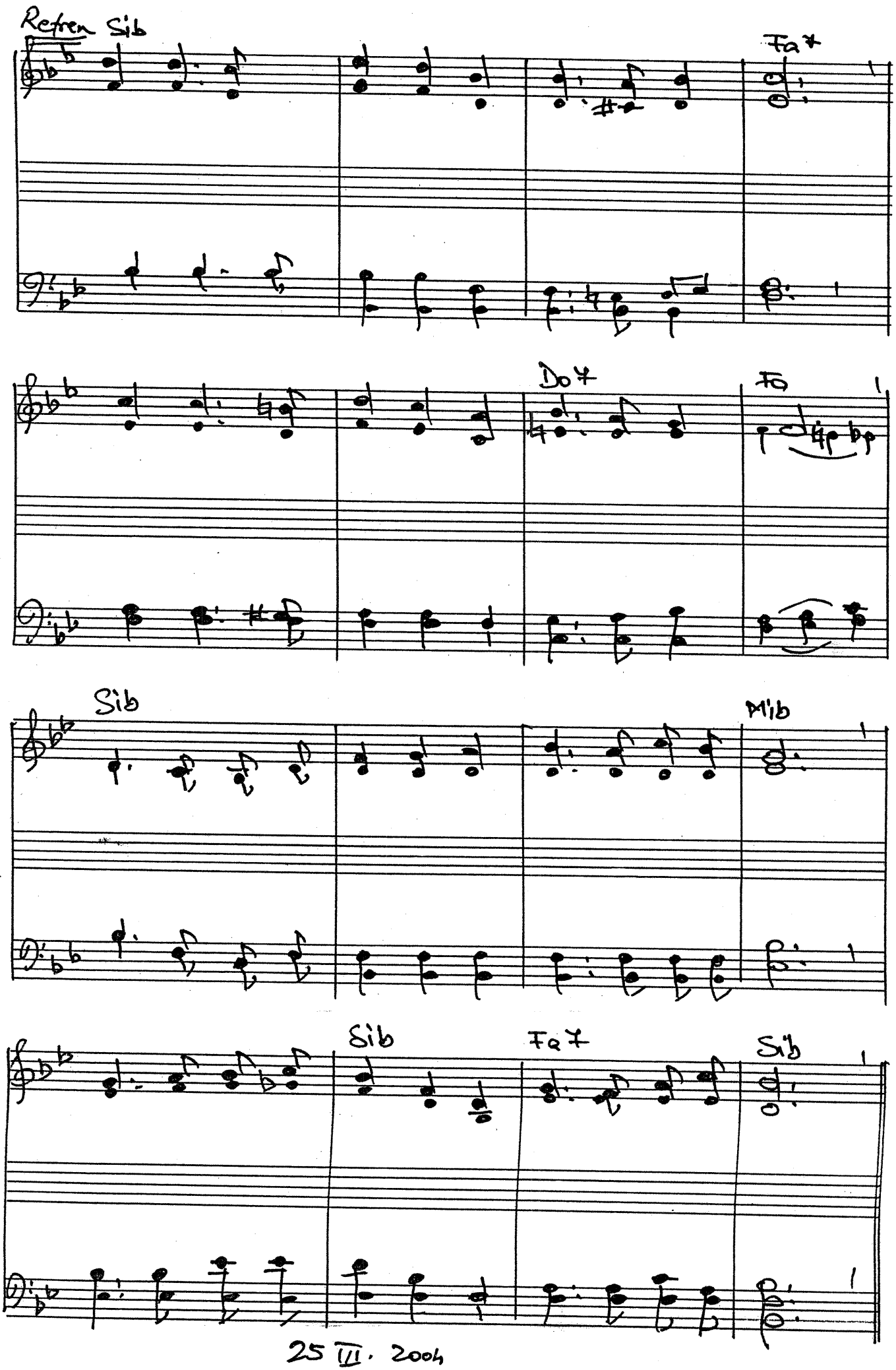

25 III. 2004

1914.

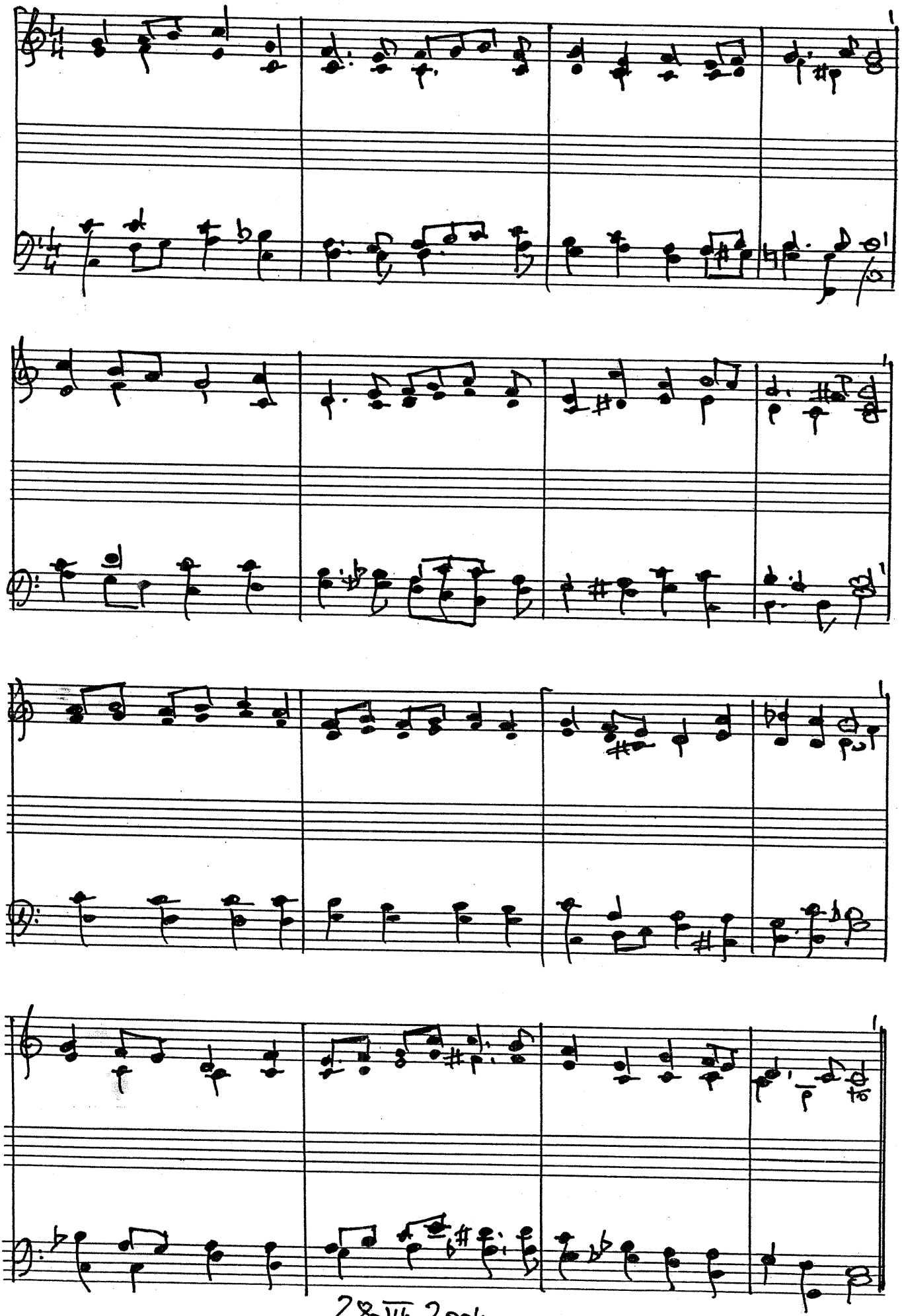

28 III 2004.

1.915.

Lab Mib Sib7 Mib

(Lab) Mib7 Lab Lab7 Reb6 Lab Mib Lab

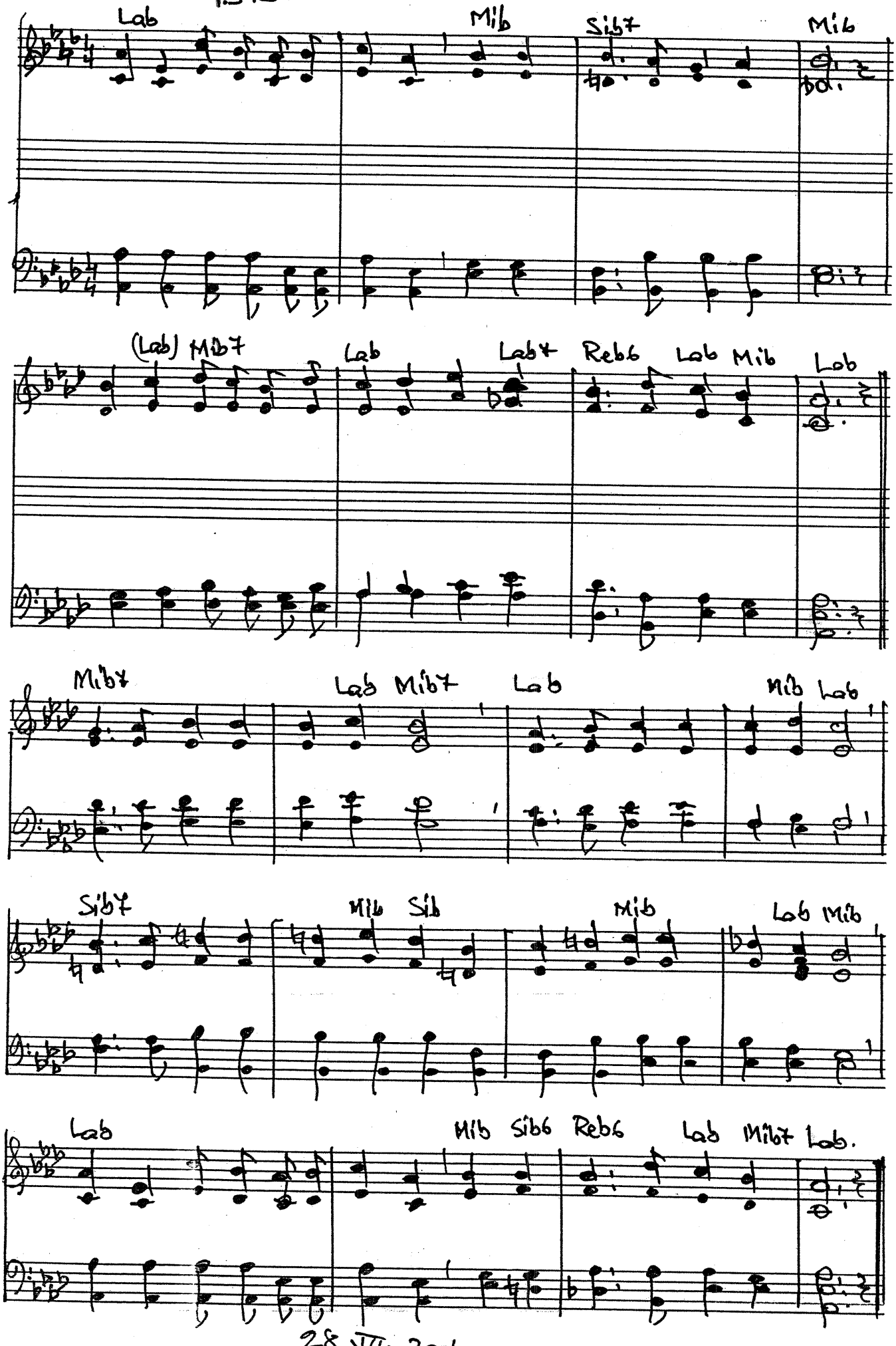

Mib7 Lab Mib7 Lab Mib Lab

Sib7 Mib Sib Mib Lab Mib

Lab Mib Sib6 Reb6 Lab Mib7 Lab.

28 VII. 2004.

1916. Lui Noe-i spune Dumnezeu

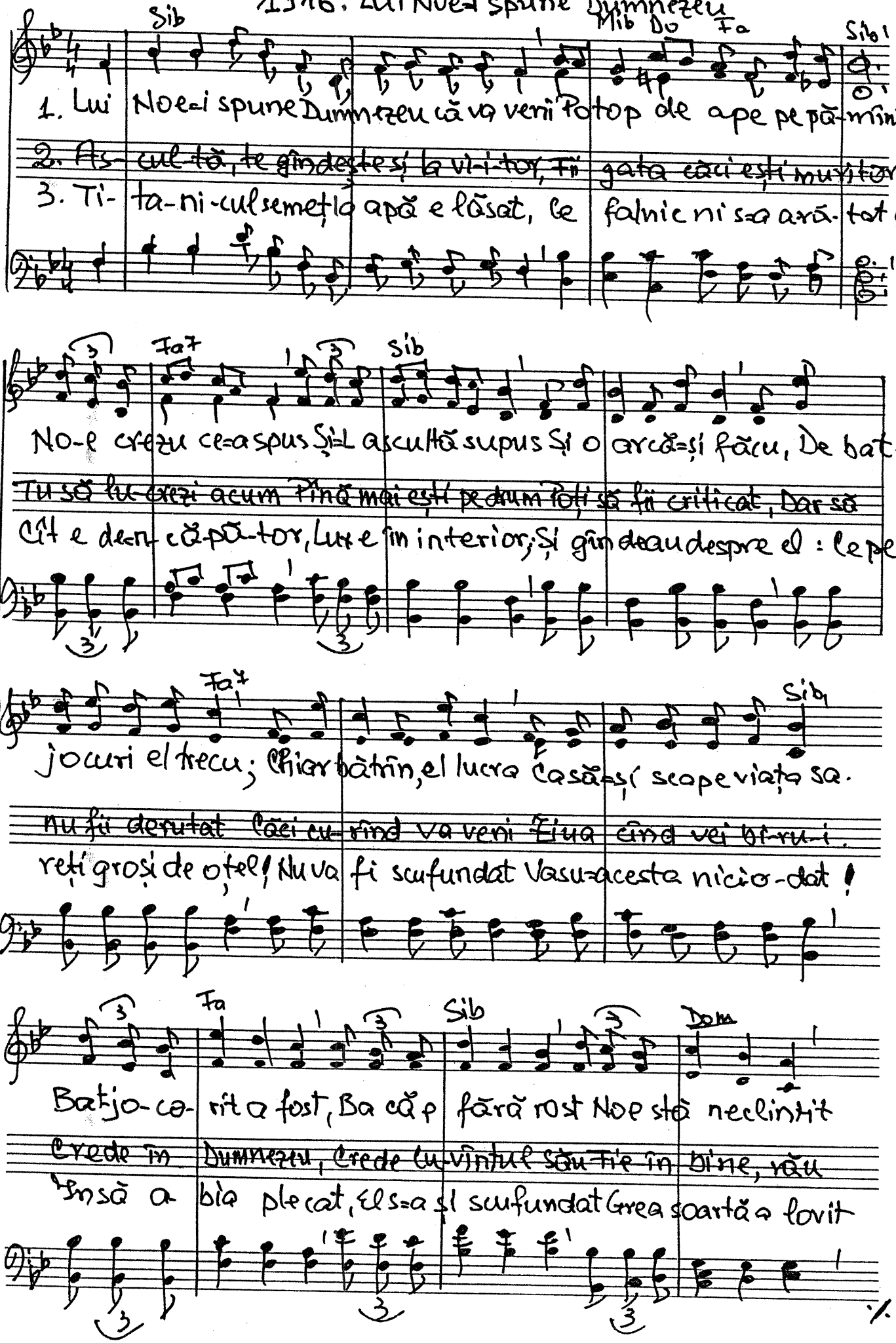

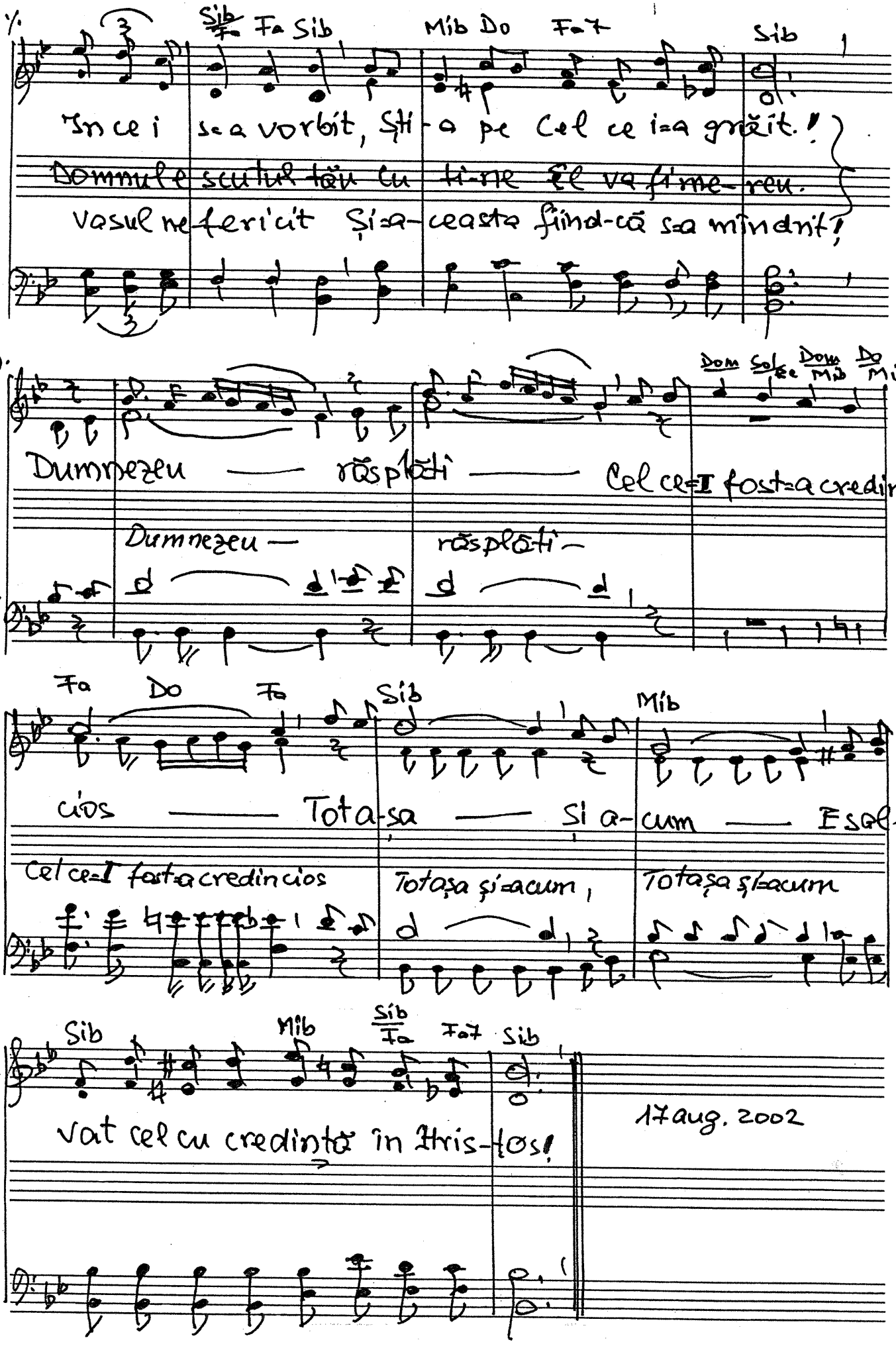
Sib Fa Sib Mib Do Fa7 Sib
Încei s-a vorbit, Știe pe Cel ce i-a grăit!
Domnul e scutul tău cu tine El va fi mereu.
Vasul nefericit Și-această fiind-că s-a mândrit!
A.
Dom Sol Dom Do
Mib Mi
Dumnezeu — răsplăti — Cel ce-I fost-a credin-
T
Dumnezeu — răsplăti —
Fa Do Fa Sib Mib
cios — Tota-sa — Și a-cum — Esal-
Cel ce-I fost-a credincios
Totașa și-acum,
Totașa și-acum
Sib Mib Sib Fa7 Sib
vat cel cu credință în Hristos!
17 aug. 2002

1.917.

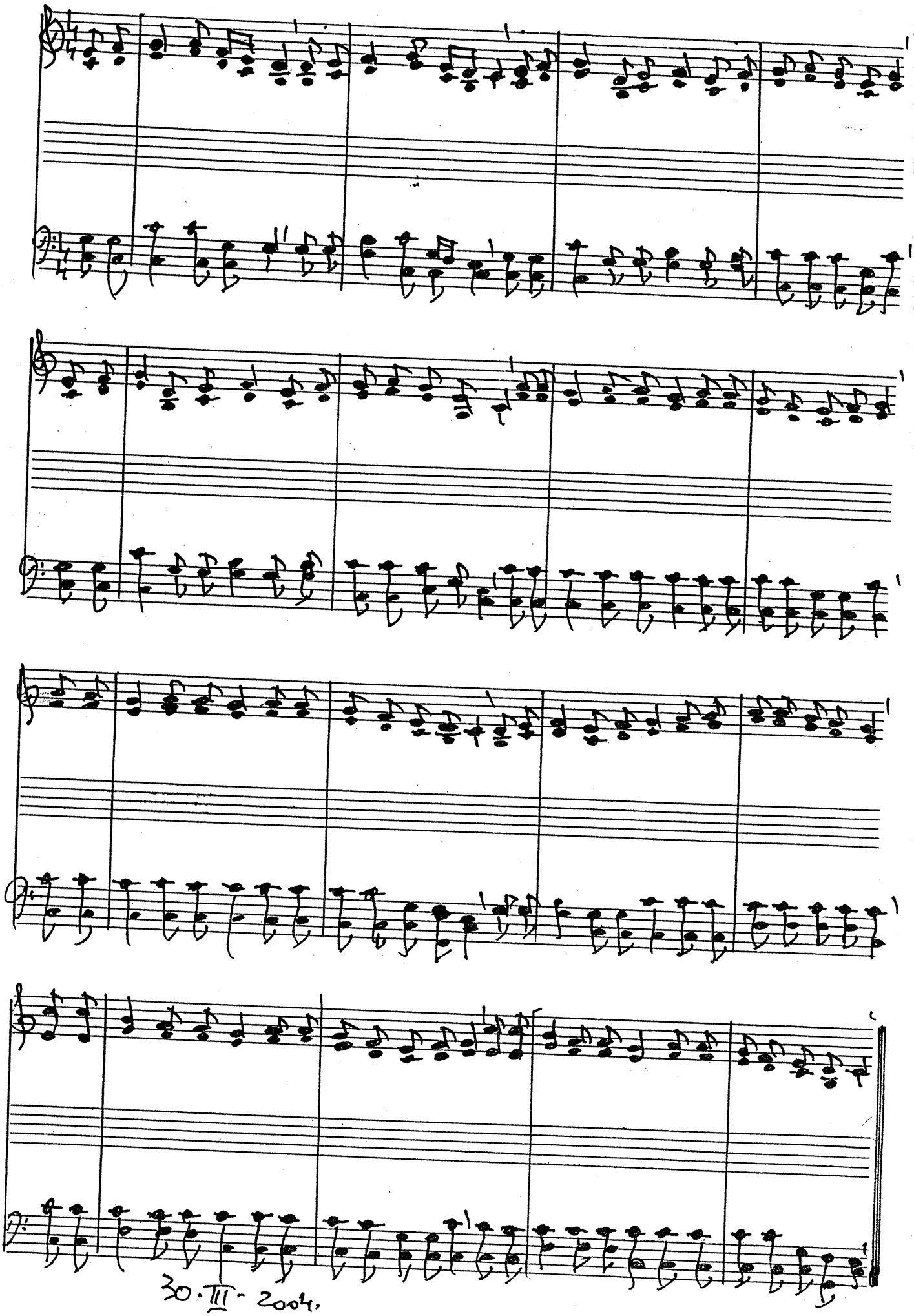

30.III-2004.

1918.

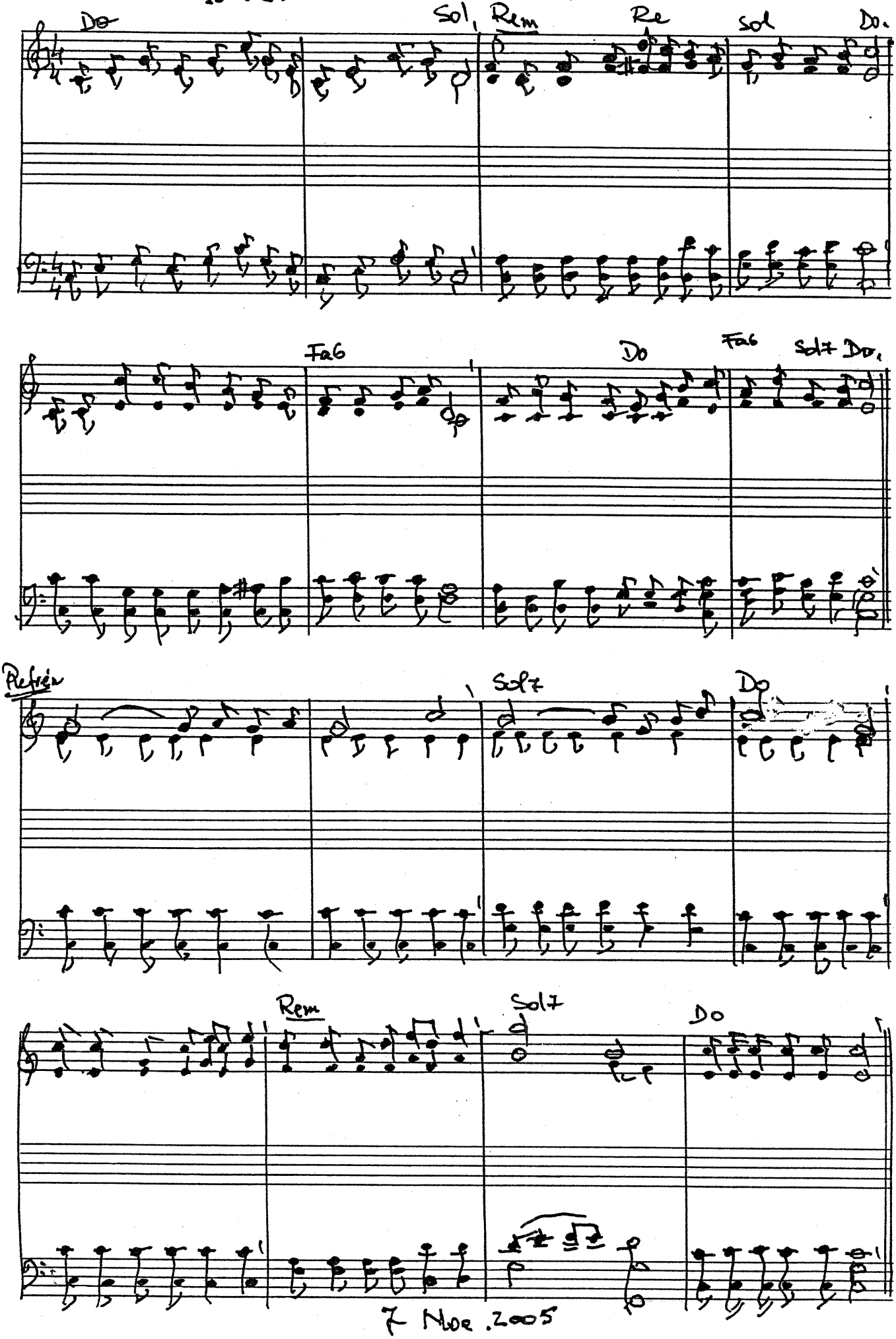

7 Nov. 2005

1919.

Ah, ce dor îmi e de-acasă.

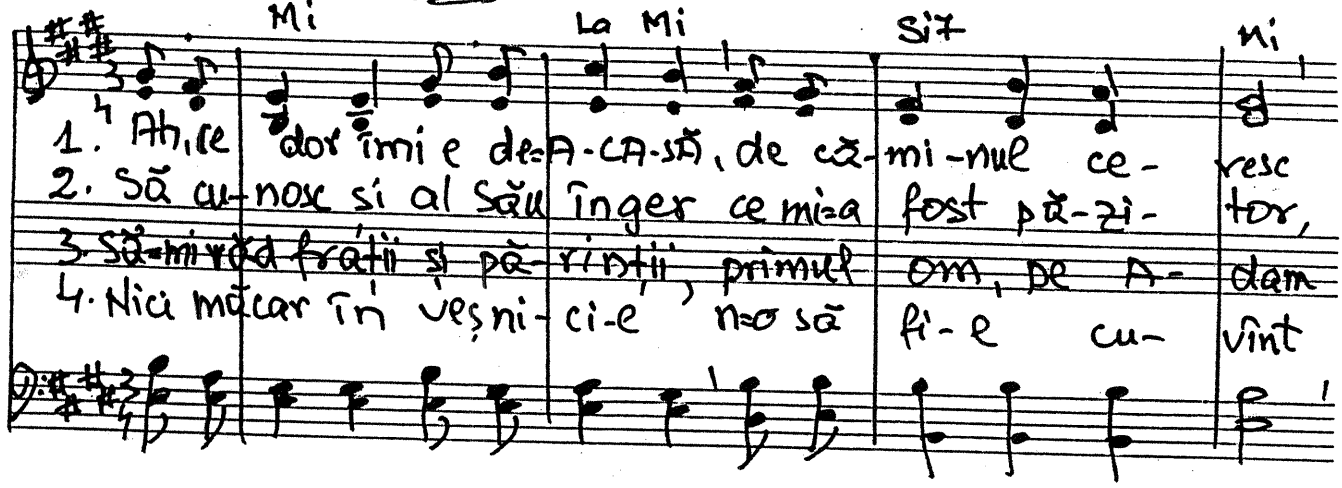

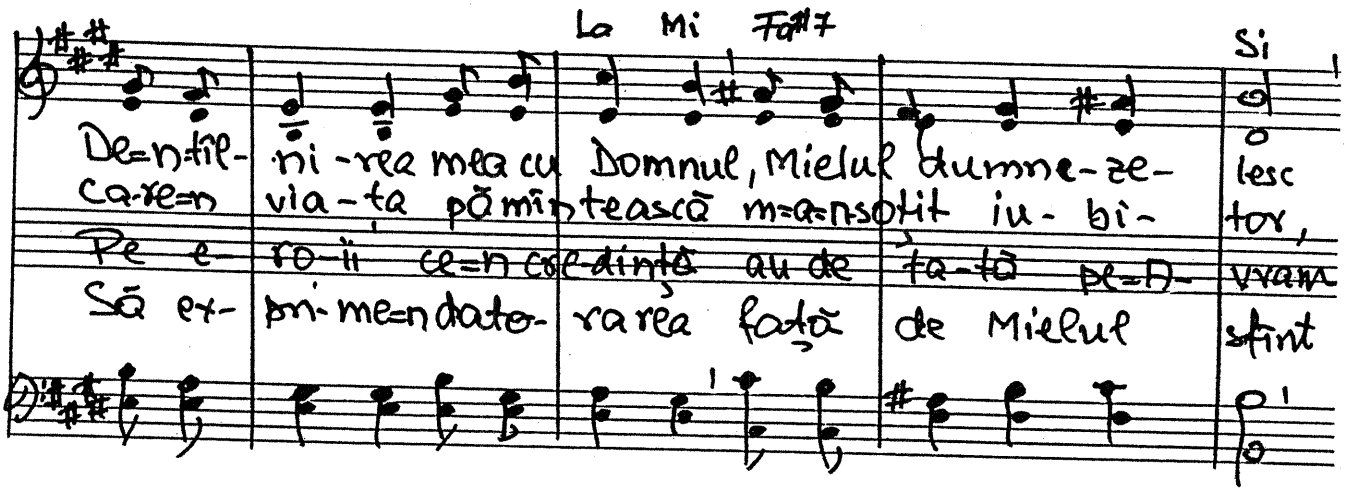

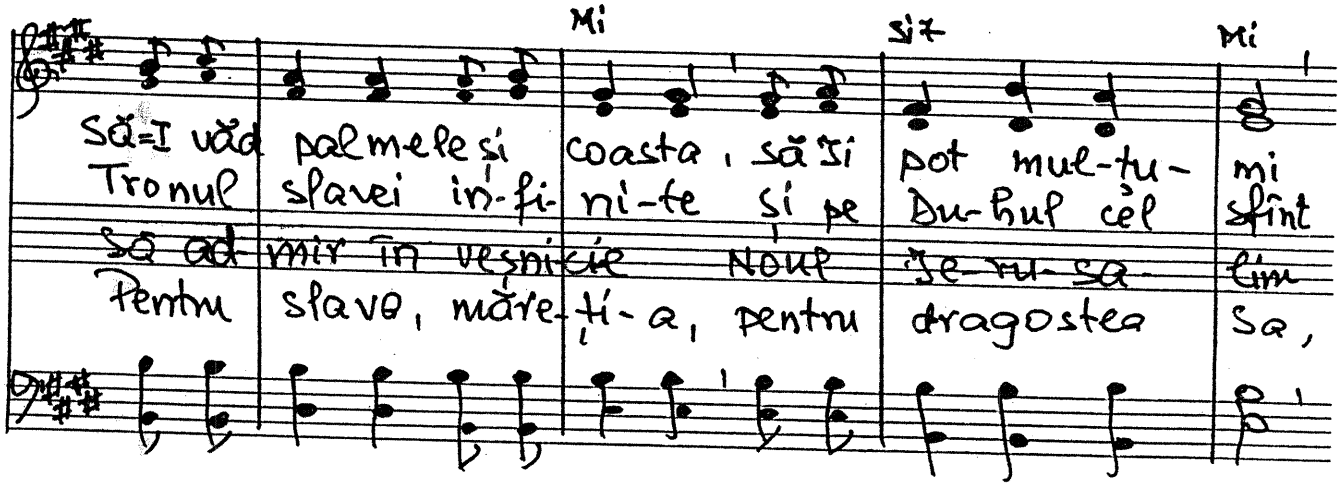

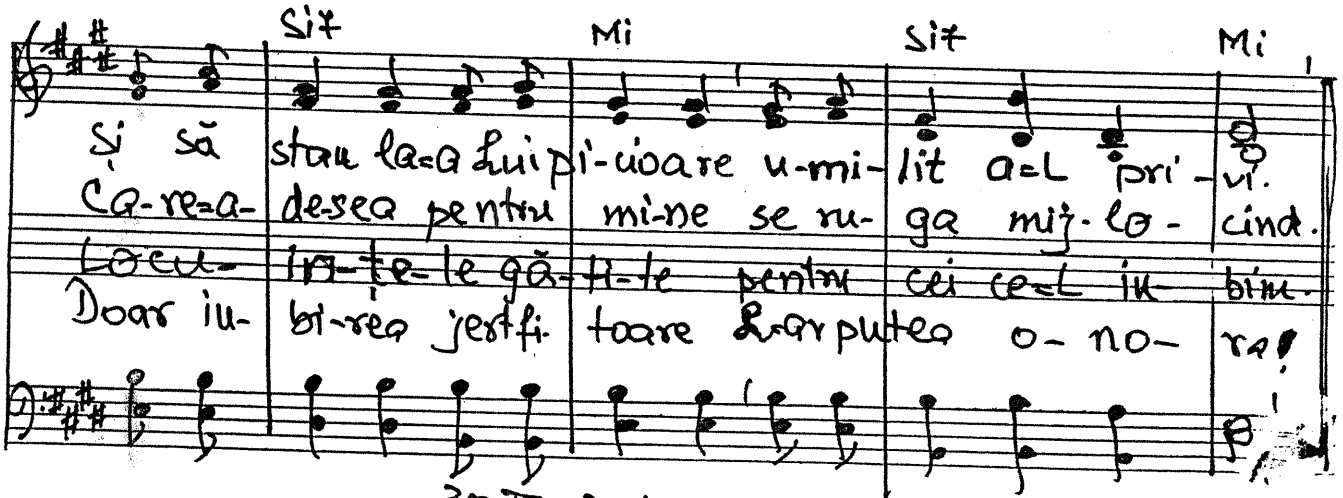

30 III. 2004

D

1920. Tu popor ales de Domnul

Vers. Autor necunoscut

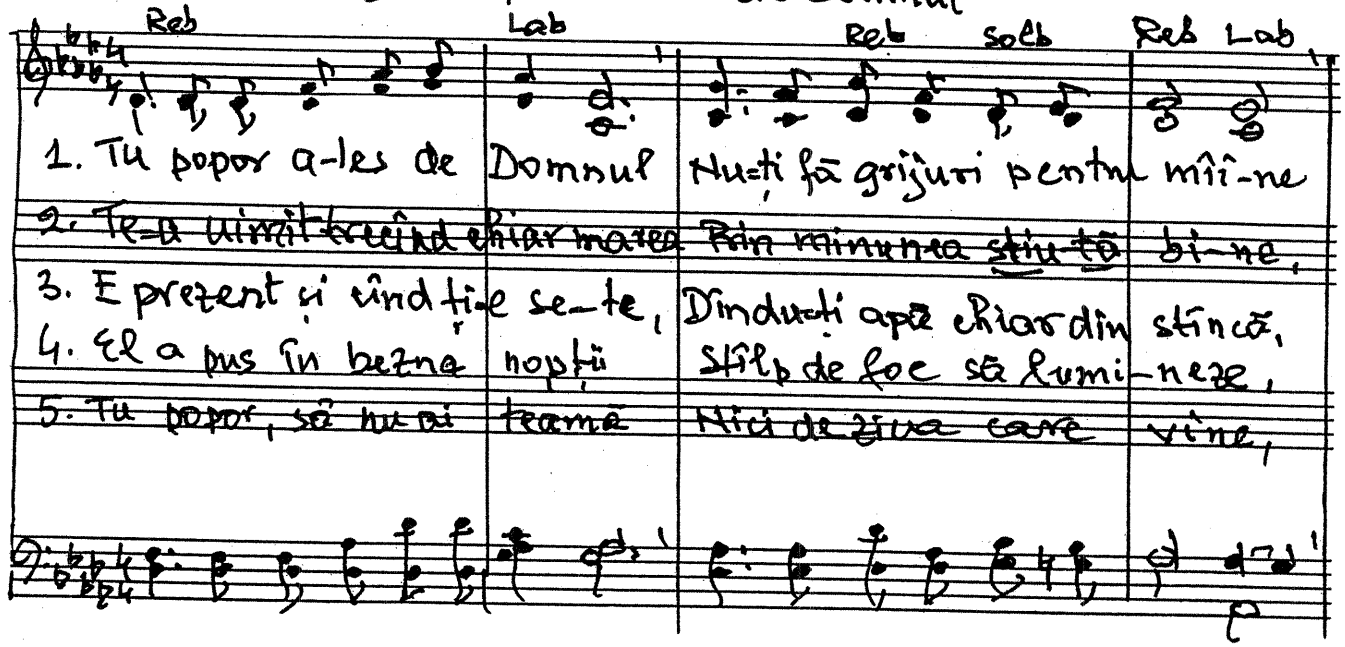

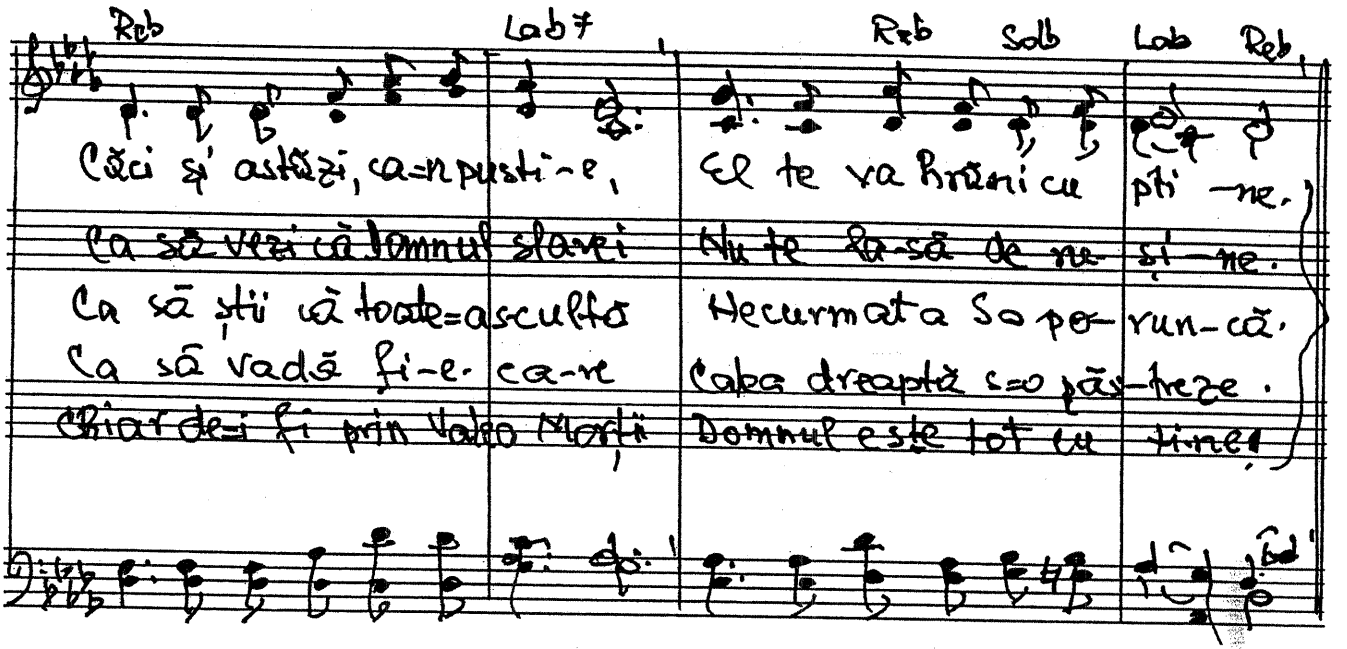

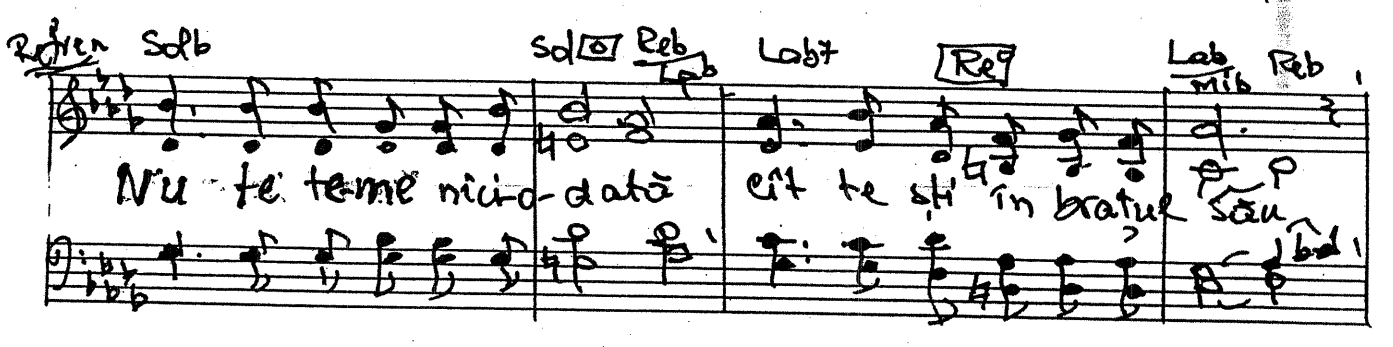

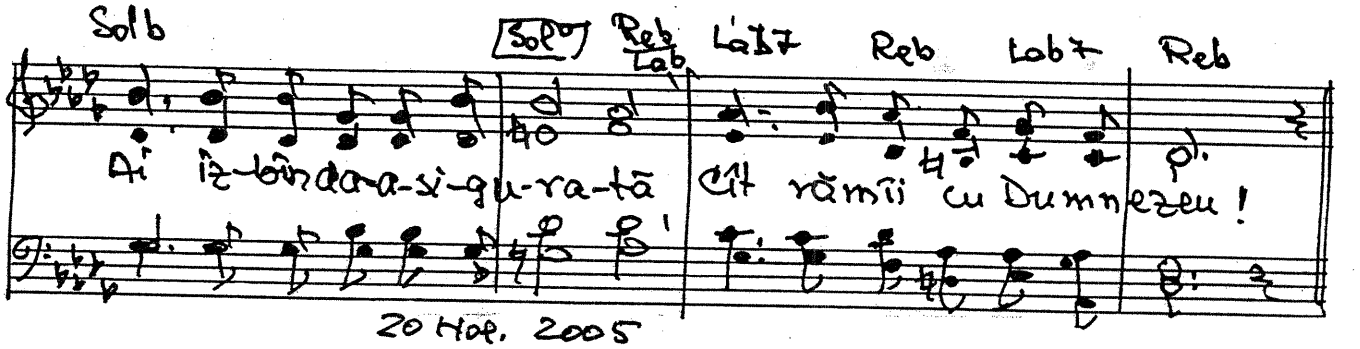

20 Mai. 2005

1921.

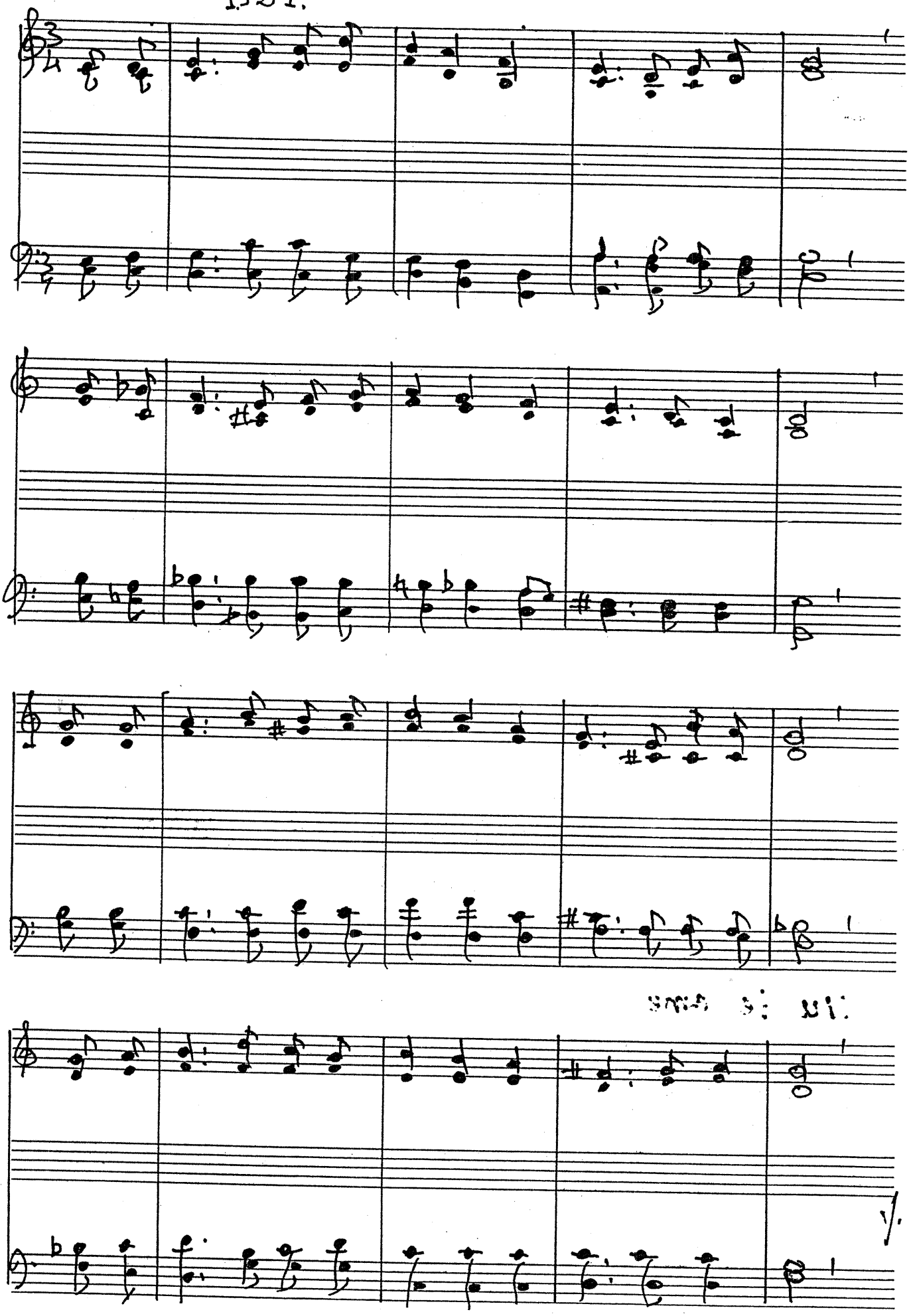

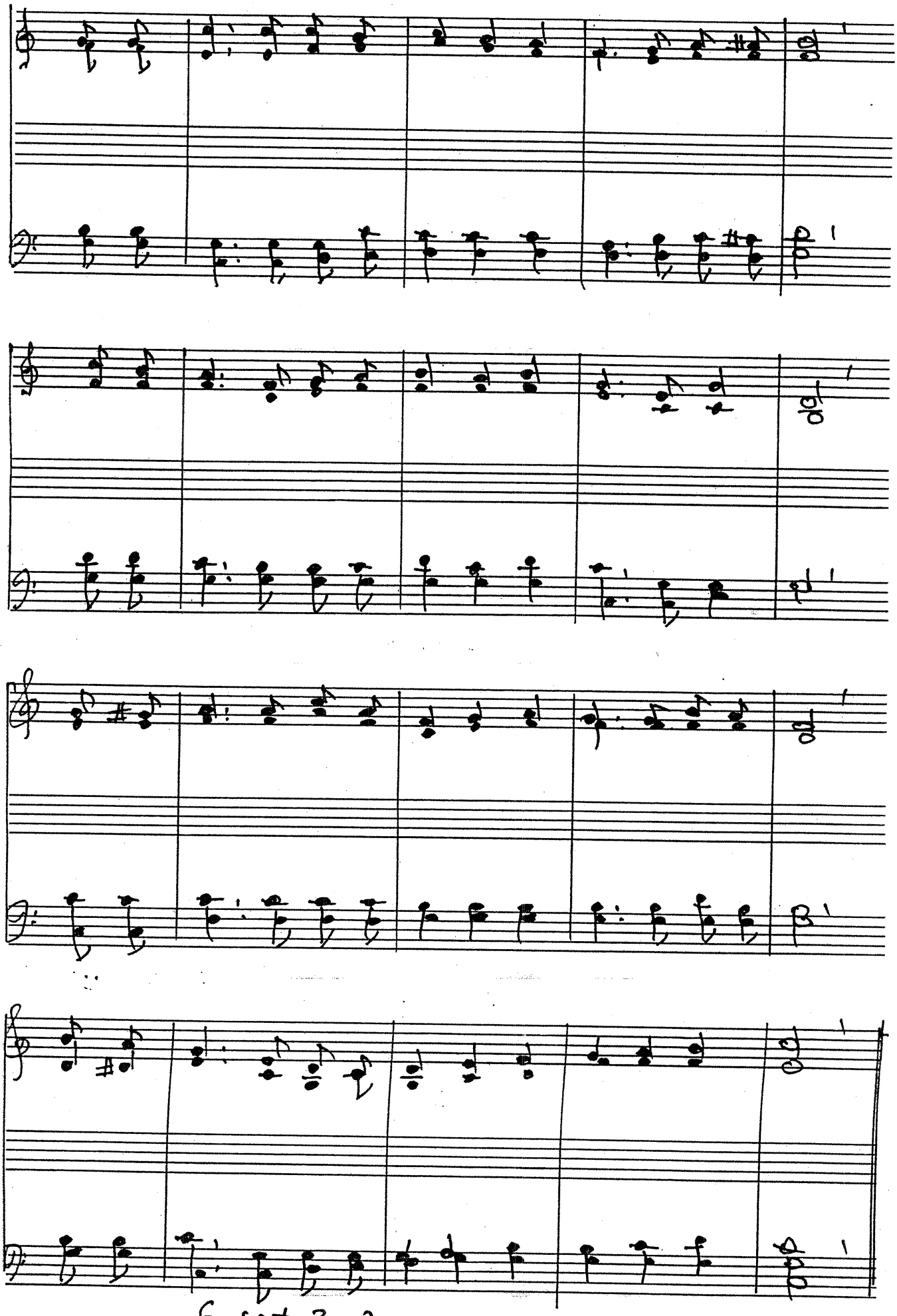

6 sept. 2003.

Allegro-mod. 1922.

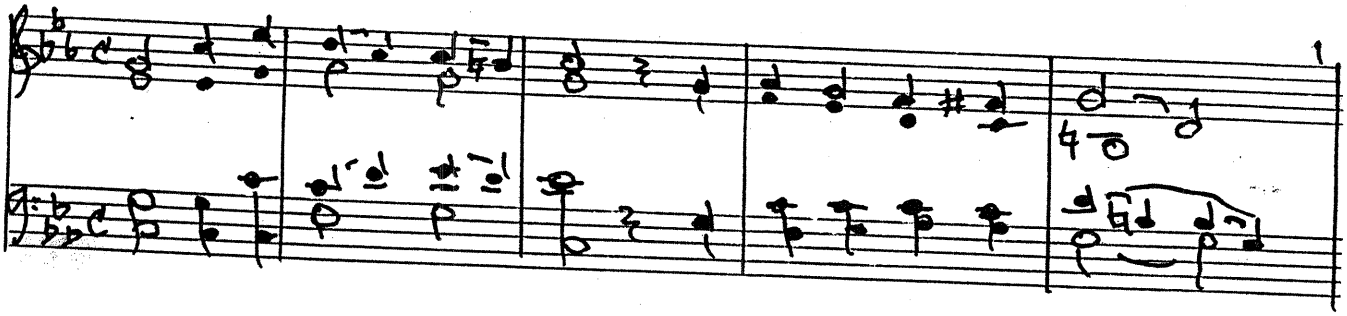

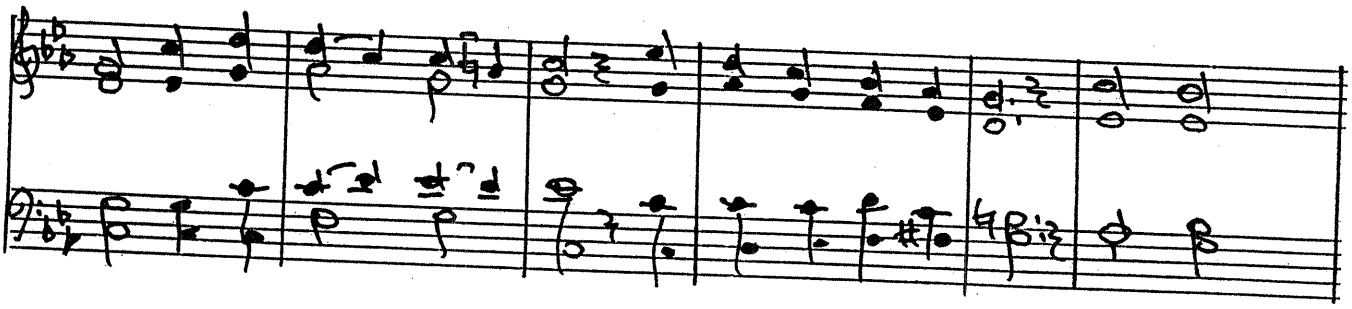

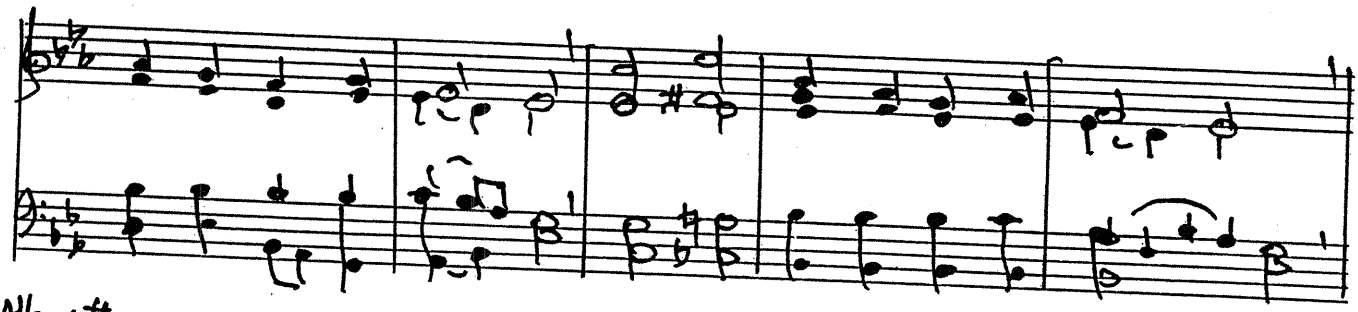

Allegretto

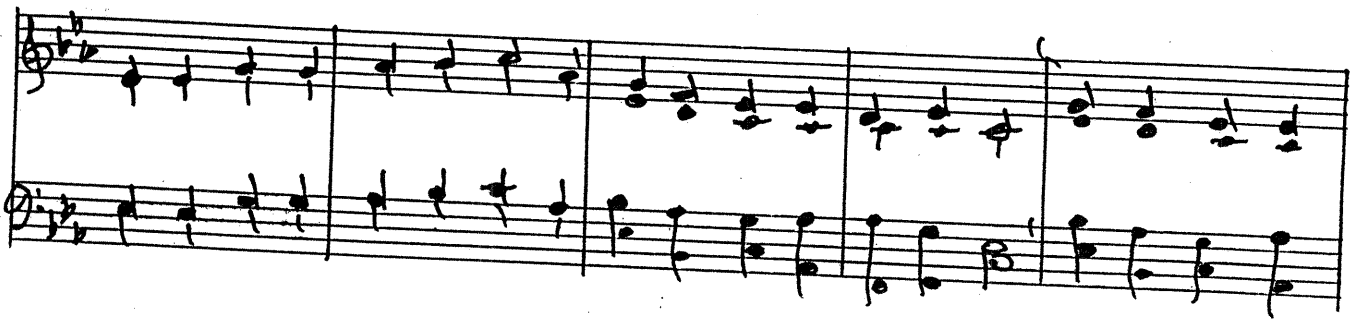

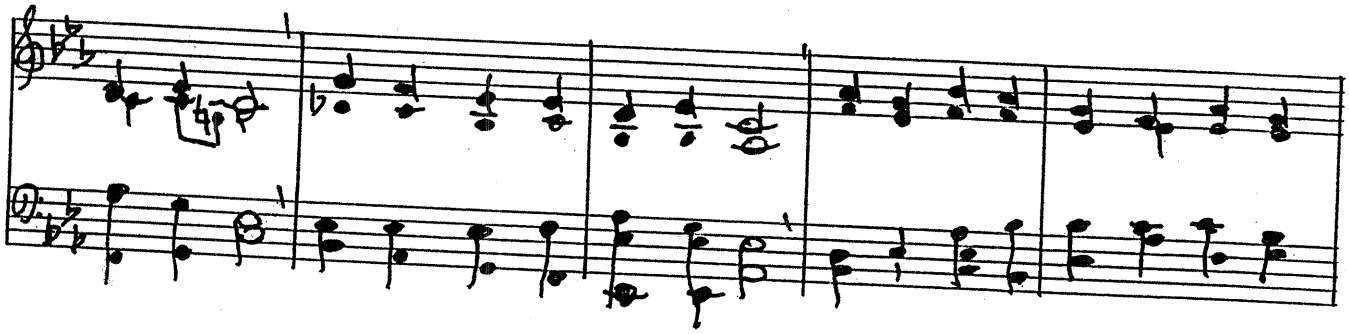

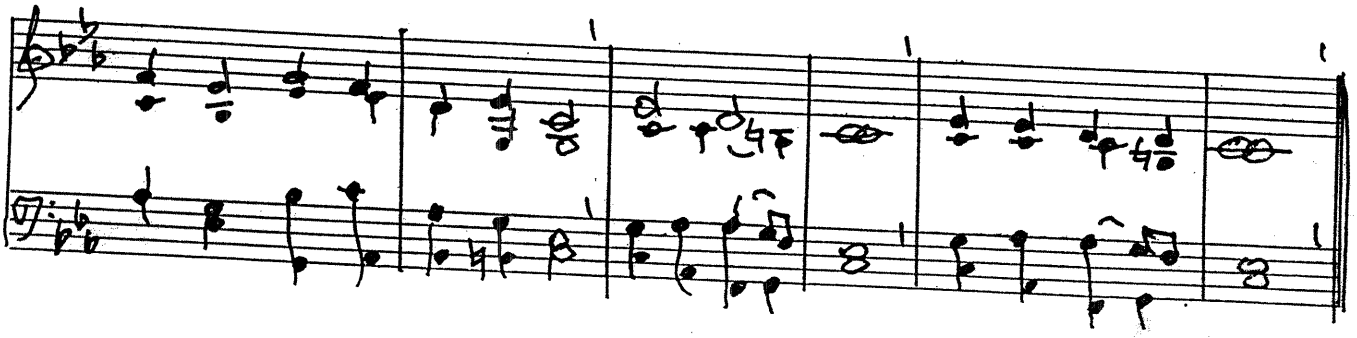

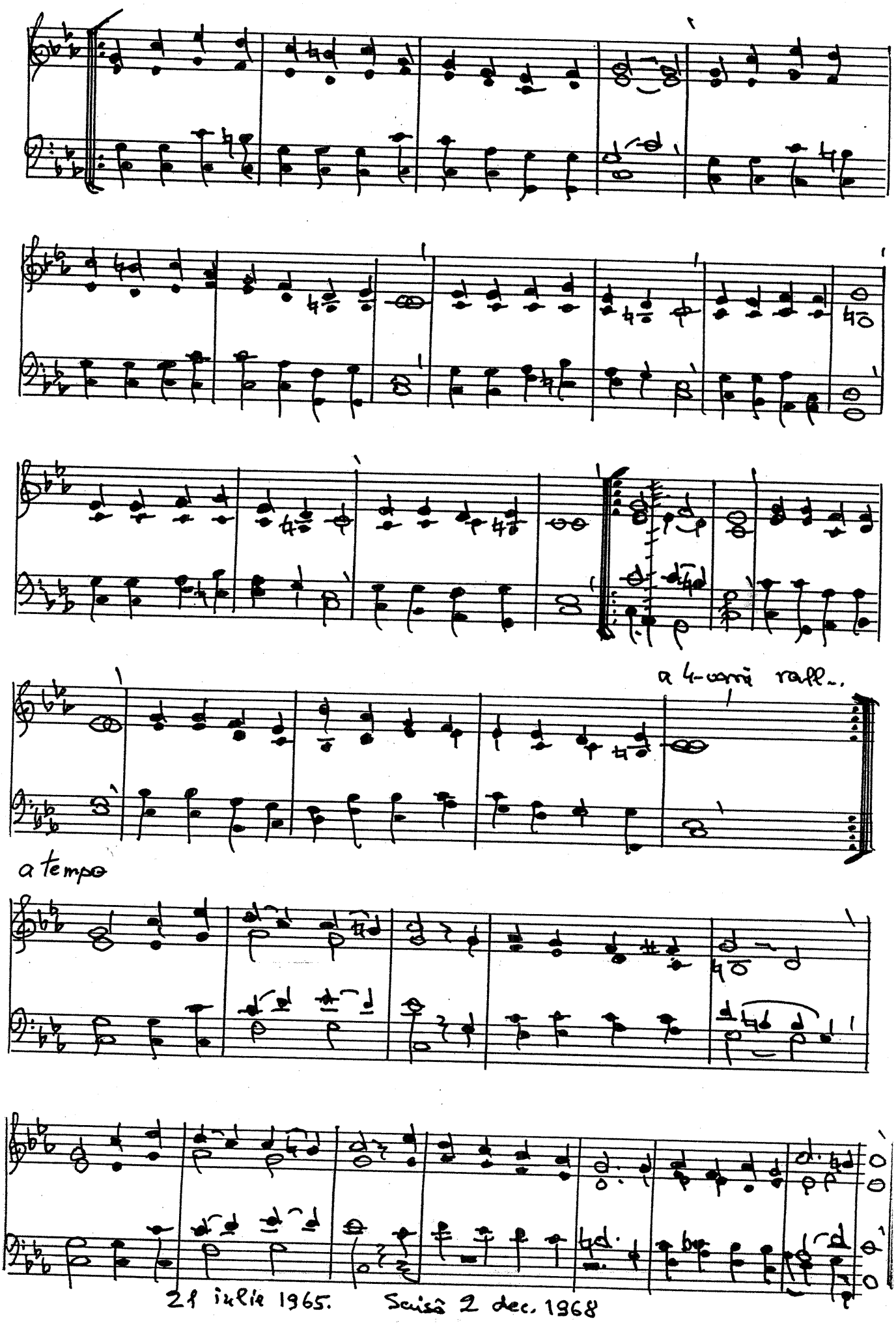

21 iulie 1965. Seisâ 2 dec. 1968

1923. O amintire din anii de pribeag

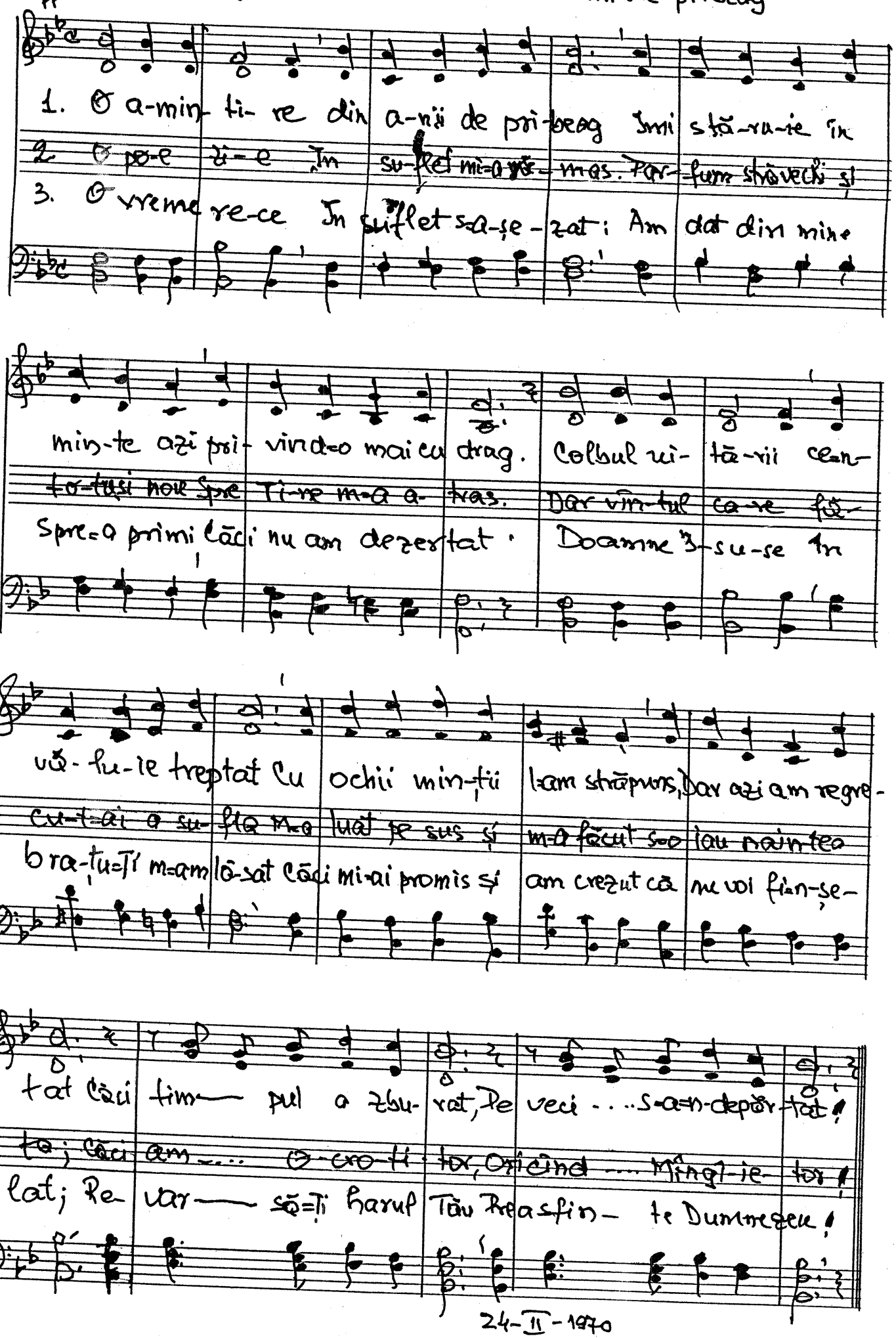

24-II-1970

1924. Rugăciunea mea

solo

Do — La9/7 — Rem — Sol, — Mi7 — Fa6

1. Rugăciunea mea în umbră mi-o rostesc: Doamne, mă as-cul-tă
2. Parcă nu e drept a-ți-ta să muncesc Căci sînt mic și slab și
3. ~~Vrea din multe părți cu ură s-au pornit~~ Parcă chiar și Tu Te-ai
4. Nu mă știu ruga? Ă-tunci să mă învăț! Mică mi-e cre-din-ța?

Re6/7 — Sol7, Do — La7 — Rem — (Mi♭9)

Mi-lă eu cer-șesc! Da-că sînt chemat la slu-jbă, vreau s-o gat
~~Foarte o-bo-sesc.~~ Dare mai slu-jbași la- pabili și voi nici
~~dus, mai părăsit;~~ Strig și nu a-uzi, Te rog dar nu-mi răspunzi
Tu să mi-o spo-rești! Însă-n fie-ca-ceasta nu mai pot trăi!

Mi7 — Fa6 — Re7 — Sol, Do — Reb7 — Rem Si — Mim

Cred că am împlinit ho-tărîrea ce mi-ai dat.
~~Ca să-mi dai o ri-spuns, n-oi cer să mă i-ubești?~~ Doamne, Doamne sînt în-dră-git,
Tîn ascuns de alții o-chii mei cei ucigători
Nu-i mai bine a-tunci Mort mai bine-a fi?!

Fa7 — Re9/7 — ① Sol — ② Sol — Do

Doamne, Doamne am o-bo-sit
Vi-no, vi-no-n — Ca-lea mea!

1 mai 1970 Text și scrisă 30 iunie 1970. (Melodia și valeri se căsătoresc la sfat.

1925.

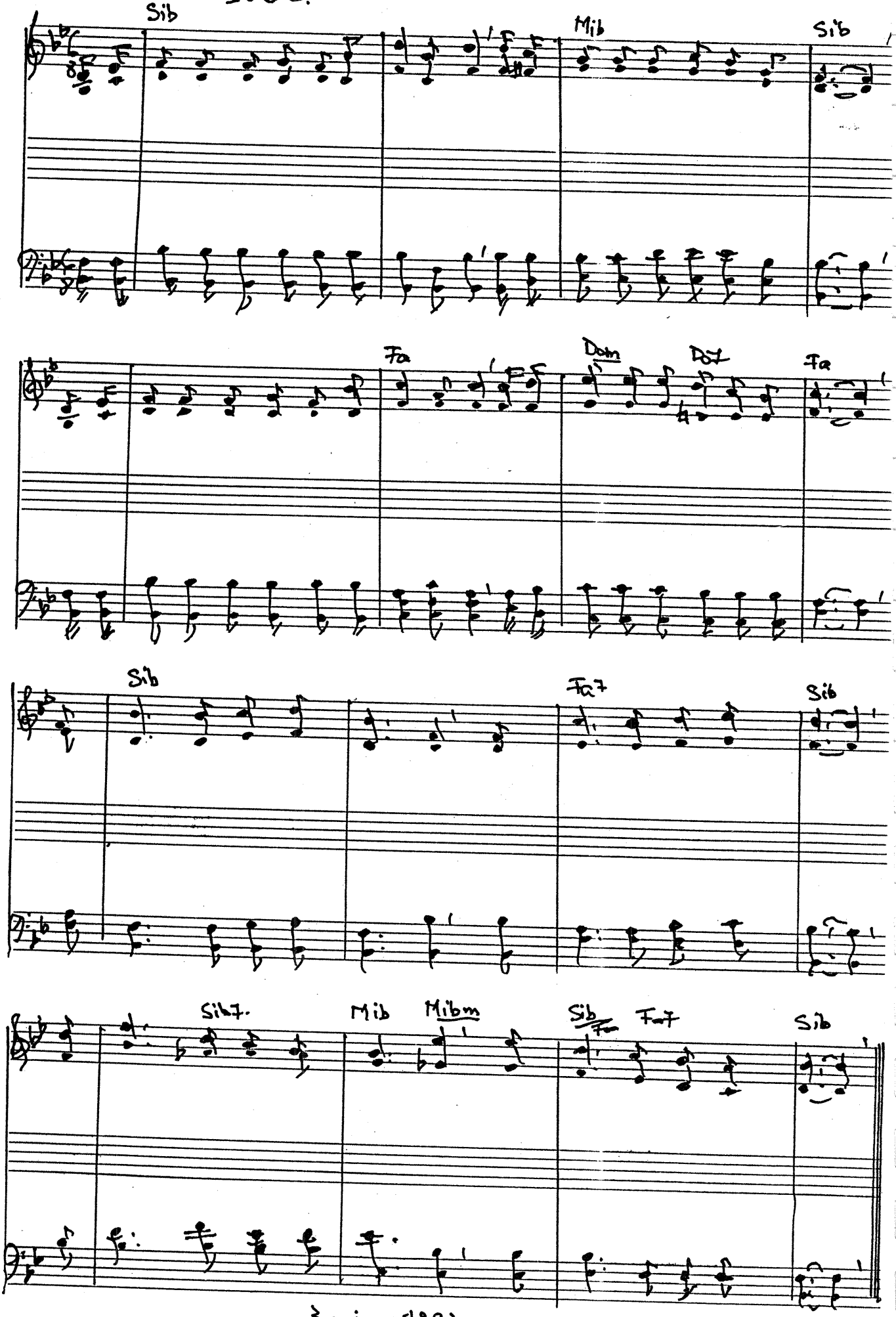

30 ian. 1993.

1926.

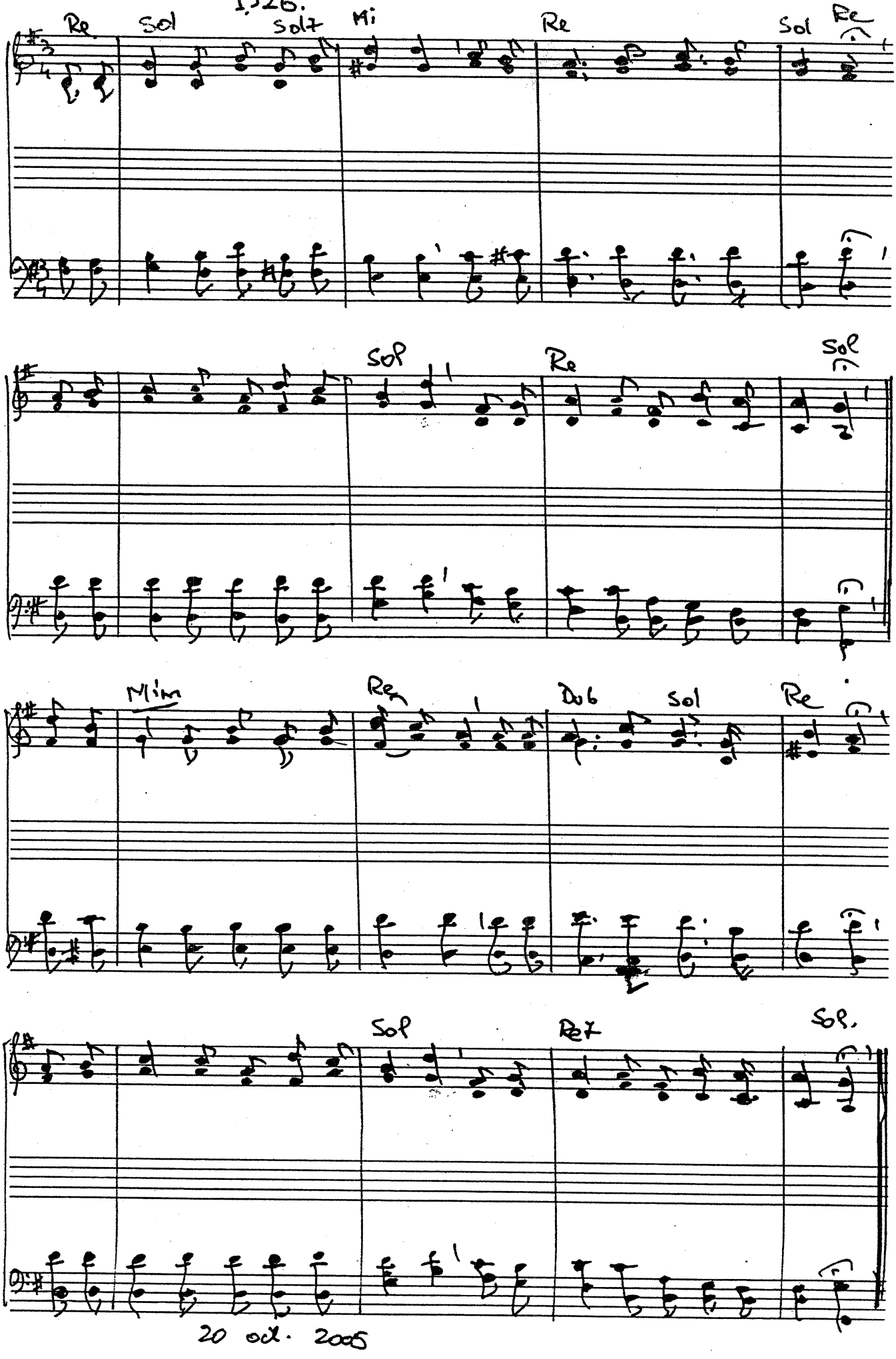

20 oct. 2005

1.927.

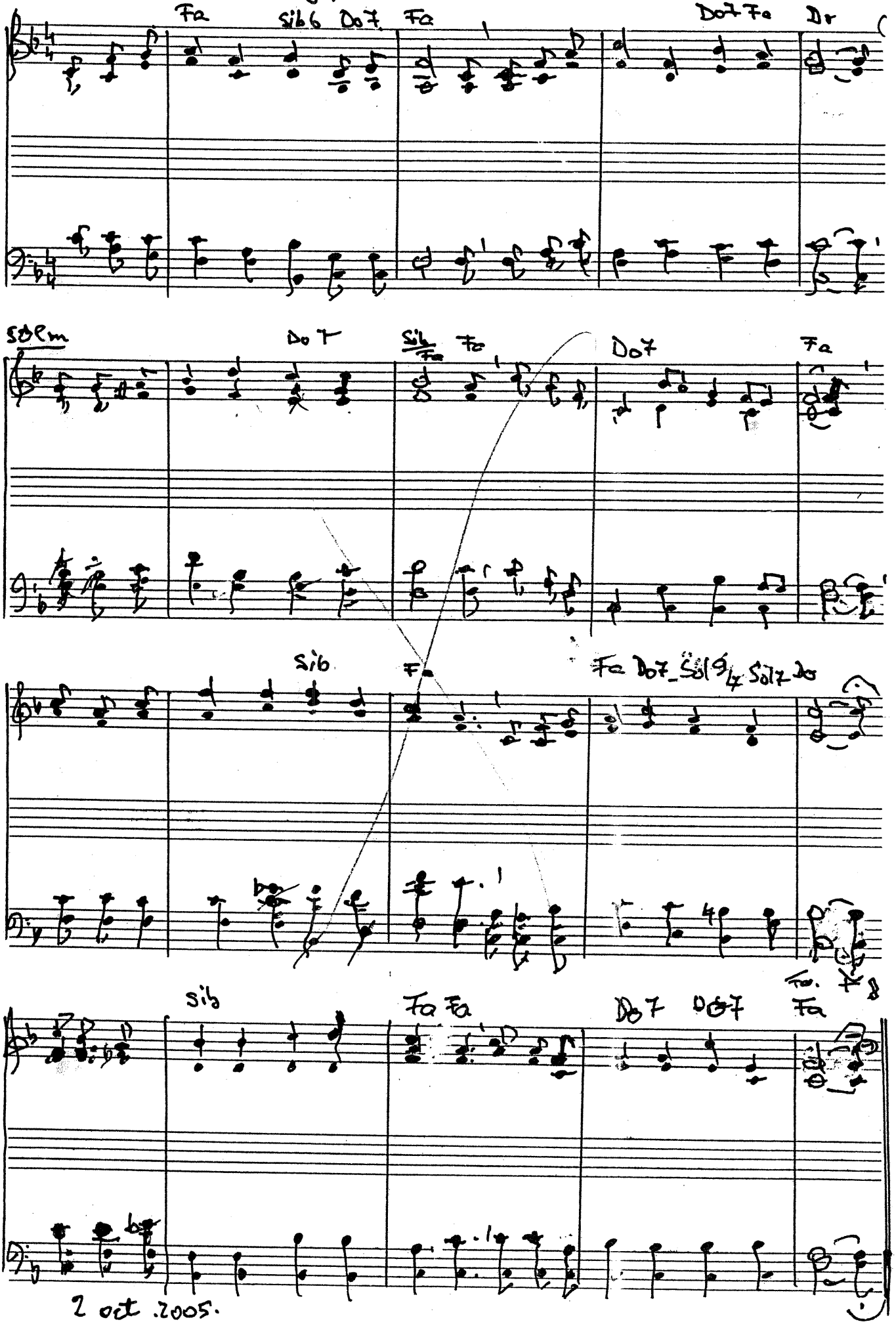

2 oct .2005.